

발 간 등 록 번 호
11-1352000-002713-01

정책보고서 2019-84



사회서비스 일자리 통계 생산 및 정책 효과 연구



최현수 · 안수인

【책임연구자】

최현수 한국보건사회연구원 연구위원

【주요저서】

사회서비스 일자리통계 생산 및 정책 활용 방안 연구
한국보건사회연구원, 2019(공저)

통계로 보는 사회보장 2019
한국보건사회연구원, 2019(공저)

【공동연구진】

안수인 한국보건사회연구원 연구원

제출문 <<

보건복지부 장관 귀하

본 보고서를 「사회서비스 일자리 통계 생산 및 정책 효과 연구」 최종 보고서로 제출합니다.

2019년 12월
한국보건사회연구원 원장
조 흥 식

목 차

제1장 서 론	1
제2장 국정과제 추진계획에 따른 사회서비스 일자리 사업별 산업분류	9
제3장 사회서비스 일자리 사업별 수행체계에 따른 유형 분류 및 공공 & 민간 일자리 사업 비중 산출	33
제4장 사회서비스 일자리 사업과 연계한 산업분류별 일자리 규모 변화와 정책 효과	55
제5장 사회서비스 일자리 사업과 연계한 산업분류별 일자리 구성 비중 및 일자리 질 변화와 정책 효과	89
제6장 사회서비스 일자리 개념 정의 및 범위에 따른 시나리오별 사회서비스 일자리 규모 추정	137
참고문헌	189
부록1 사회서비스 일자리 통계 산출 시 산업별 직업분류 적용	191
부록2 사회서비스 일자리 사업 해당 산업분류 소분류 이외 사회서비스 일자리 개념 유형에 추가 포함되는 산업분류 소분류별 일자리 규모 및 질 변화	204

표 목차

〈표 2-1〉 사회서비스 일자리 사업별 산업분류(1. 노인·아이 돌봄 분야)	12
〈표 2-2〉 사회서비스 일자리 사업별 산업분류(2. 취업지원 분야)	13
〈표 2-3〉 사회서비스 일자리 사업별 산업분류(3. 취약계층 분야)	14
〈표 2-4〉 사회서비스 일자리 사업별 산업분류(3. 취약계층 분야)(계속)	15
〈표 2-5〉 사회서비스 일자리 사업별 산업분류(4. 환경·안전 분야)	15
〈표 2-6〉 사회서비스 일자리 사업별 산업분류(5. 보건 의료 분야)	16
〈표 2-7〉 사회서비스 일자리 사업별 산업분류(6. 문화·여가 분야)	17
〈표 2-8〉 사회서비스 일자리 사업별 산업분류(6. 문화·여가 분야)(계속)	18
〈표 2-9〉 사회서비스 일자리 사업별 산업분류(7. 여성·가족·청소년 분야)	19
〈표 2-10〉 사회서비스 일자리 사업별 산업분류(8. 생활 편의 분야)	20
〈표 2-11〉 산업분류별 사회서비스 일자리 사업 수 및 일자리 수(전체 사업)	21
〈표 2-12〉 산업분류별 사회서비스 일자리 사업 수 및 일자리 수(1. 노인·아이 돌봄 분야)	22
〈표 2-13〉 산업분류별 사회서비스 일자리 사업 수 및 일자리 수(2. 취업 지원 분야)	22
〈표 2-14〉 산업분류별 사회서비스 일자리 사업 수 및 일자리 수(3. 취약계층 분야)	23
〈표 2-15〉 산업분류별 사회서비스 일자리 사업 수 및 일자리 수(4. 환경·안전 분야)	24
〈표 2-16〉 산업분류별 사회서비스 일자리 사업 수 및 일자리 수(5. 보건 의료 분야)	24
〈표 2-17〉 산업분류별 사회서비스 일자리 사업 수 및 일자리 수(6. 문화·여가 분야)	25
〈표 2-18〉 산업분류별 사회서비스 일자리 사업 수 및 일자리 수(7. 여성·가족·청소년 분야)	25
〈표 2-19〉 산업분류별 사회서비스 일자리 사업 수 및 일자리 수(8. 생활 편의 분야)	26
〈표 2-20〉 분야별 사회서비스 일자리 사업(Q 보건업 및 사회복지서비스업, 86 보건업)	27
〈표 2-21〉 분야별 사회서비스 일자리 사업(Q 보건업 및 사회복지서비스업, 87 사회복지서비스업)(1)	27
〈표 2-22〉 분야별 사회서비스 일자리 사업(Q 보건업 및 사회복지서비스업, 87 사회복지서비스업)(2)	28
〈표 2-23〉 분야별 사회서비스 일자리 사업(Q 보건업 및 사회복지서비스업, 87 사회복지서비스업)(3)	29
〈표 2-24〉 분야별 사회서비스 일자리 사업(E 수도, 하수 및 폐기물 처리, 원료 재생업, 38 폐기물 수집·운 반·처리, 원료재생업)	29
〈표 2-25〉 분야별 사회서비스 일자리 사업(E 수도, 하수 및 폐기물 처리, 원료 재생업, 39 환경 정화 및 복 원업)	29
〈표 2-26〉 분야별 사회서비스 일자리 사업(K 금융 및 보험업, 66 금융 및 보험관련 서비스업)	30
〈표 2-27〉 분야별 사회서비스 일자리 사업(L 부동산업, 68 부동산업)	30
〈표 2-28〉 분야별 사회서비스 일자리 사업(O 공공행정, 국방 및 사회보장 행정, 84 공공행정, 국방 및 사회	

보장 행정)	30
〈표 2-29〉 분야별 사회서비스 일자리 사업(O 공공행정, 국방 및 사회보장 행정, 84 공공행정, 국방 및 사회 보장 행정)(계속)	31
〈표 2-30〉 분야별 사회서비스 일자리 사업(P 교육서비스업, 85 교육서비스업)	31
〈표 2-31〉 분야별 사회서비스 일자리 사업(R 예술, 스포츠 및 여가관련 서비스업, 90 창작, 예술 및 여가관 련 서비스업)	31
〈표 2-32〉 분야별 사회서비스 일자리 사업(S 협회 및 단체, 수리 및 기타 개인 서비스업, 94 협회 및 단체)	32
〈표 3-1〉 추진체계 분류별 사업 수 및 일자리 수 비율	36
〈표 3-2〉 추진체계 분류별 사업 수 및 일자리 수 비율(공공/민간 구분)	36
〈표 3-3〉 사회서비스 일자리 사업별 추진체계(1. 노인·아이 돌봄 분야)	38
〈표 3-4〉 사회서비스 일자리 사업별 추진체계(2. 취업지원 분야)	39
〈표 3-5〉 사회서비스 일자리 사업별 산업분류(3. 취약계층 분야)	40
〈표 3-6〉 사회서비스 일자리 사업별 추진체계(4. 환경·안전 분야)	41
〈표 3-7〉 사회서비스 일자리 사업별 추진체계(5. 보건 의료 분야)	42
〈표 3-8〉 사회서비스 일자리 사업별 추진체계(6. 문화·여가 분야)	43
〈표 3-9〉 사회서비스 일자리 사업별 추진체계(7. 여성·가족·청소년 분야)	44
〈표 3-10〉 사회서비스 일자리 사업별 산업분류(8. 생활 편의 분야)	45
〈표 3-11〉 분야별 사회서비스 일자리 사업(A1: 부처)	46
〈표 3-12〉 분야별 사회서비스 일자리 사업(A2: 부처-산하기관)	46
〈표 3-13〉 분야별 사회서비스 일자리 사업(A4: 부처-산하기관-민간비영리/민간단체)	47
〈표 3-14〉 분야별 사회서비스 일자리 사업(A7: 부처-협회(단체)-민간비영리/민간단체)	47
〈표 3-15〉 분야별 사회서비스 일자리 사업(A8: 부처-민간비영리/민간단체)	47
〈표 3-16〉 분야별 사회서비스 일자리 사업(B1: 부처-지자체(교육청))	48
〈표 3-17〉 분야별 사회서비스 일자리 사업(B2: 부처-지자체(교육청)-산하기관)	48
〈표 3-18〉 분야별 사회서비스 일자리 사업(B6: 부처-지자체(교육청)-협회(단체))	49
〈표 3-19〉 분야별 사회서비스 일자리 사업(B7: 부처-지자체(교육청)-협회(단체)-민간비영리/민간단체) ...	49
〈표 3-20〉 분야별 사회서비스 일자리 사업(B8: 부처-지자체(교육청)-민간비영리/민간단체)(1)	49
〈표 3-21〉 분야별 사회서비스 일자리 사업(B8: 부처-지자체(교육청)-민간비영리/민간단체)(2)	50
〈표 3-22〉 사회서비스 일자리 사업 산업분류별 추진체계 분류별 일자리 수 및 사업 수(1)	51
〈표 3-23〉 사회서비스 일자리 사업 산업분류별 추진체계 분류별 일자리 수 및 사업 수(2)	52

〈표 3-24〉 사회서비스 일자리 사업 산업분류별 추진체계 분류별 일자리 수 및 사업 수(3)	53
〈표 4-1〉 사회서비스 일자리 사업 일자리 수 및 지역별 고용조사 추이-861 병원	58
〈표 4-2〉 사회서비스 일자리 사업 일자리 수 및 지역별 고용조사 추이-863 공중 보건 의료업	60
〈표 4-3〉 사회서비스 일자리 사업 일자리 수 및 지역별 고용조사 추이-871 거주 복지시설 운영업	62
〈표 4-4〉 사회서비스 일자리 사업 일자리 수 및 지역별 고용조사 추이-872 비거주 복지시설 운영업	64
〈표 4-5〉 사회서비스 일자리 사업 일자리 수 및 지역별 고용조사 추이-381 폐기물 수집, 운반업	66
〈표 4-6〉 사회서비스 일자리 사업 일자리 수 및 지역별 고용조사 추이-390 환경 정화 및 복원업	68
〈표 4-7〉 사회서비스 일자리 사업 일자리 수 및 지역별 고용조사 추이-661 금융 및 지원 서비스업	70
〈표 4-8〉 사회서비스 일자리 사업 일자리 수 및 지역별 고용조사 추이-681 부동산 임대 및 공급업	72
〈표 4-9〉 사회서비스 일자리 사업 일자리 수 및 지역별 고용조사 추이-841 입법 및 일반 정부 행정	74
〈표 4-10〉 사회서비스 일자리 사업 일자리 수 및 지역별 고용조사 추이-842 사회 및 산업정책 행정	76
〈표 4-11〉 사회서비스 일자리 사업 일자리 수 및 지역별 고용조사 추이-843 외무 및 국방 행정	78
〈표 4-12〉 사회서비스 일자리 사업 일자리 수 및 지역별 고용조사 추이-844 사법 및 공공 질서 행정	80
〈표 4-13〉 사회서비스 일자리 사업 일자리 수 및 지역별 고용조사 추이-856 기타 교육기관	82
〈표 4-14〉 사회서비스 일자리 사업 일자리 수 및 지역별 고용조사 추이-902 도서관, 사적지 및 유사 여가 관련 서비스업	84
〈표 4-15〉 사회서비스 일자리 사업 일자리 수 및 지역별 고용조사 추이-941 산업 및 전문가 단체	86
〈표 5-1〉 사회서비스 일자리 사업 일자리 수 및 산업분류별 일자리 구성 비중과 일자리의 질 변화 추이 -861 병원	92
〈표 5-2〉 사회서비스 일자리 사업 일자리 수 및 산업분류별 일자리 구성 비중과 일자리의 질 변화 추이 -861 병원(2)	93
〈표 5-3〉 사회서비스 일자리 사업 일자리 수 및 산업분류별 일자리 구성 비중과 일자리의 질 변화 추이 -863 공중 보건 의료업	95
〈표 5-4〉 사회서비스 일자리 사업 일자리 수 및 산업분류별 일자리 구성 비중과 일자리의 질 변화 추이 -863 공중 보건 의료업(2)	96
〈표 5-5〉 사회서비스 일자리 사업 일자리 수 및 산업분류별 일자리 구성 비중과 일자리의 질 변화 추이 -871 거주 복지시설 운영업	98
〈표 5-6〉 사회서비스 일자리 사업 일자리 수 및 산업분류별 일자리 구성 비중과 일자리의 질 변화 추이 -871 거주 복지시설 운영업(2)	99
〈표 5-7〉 사회서비스 일자리 사업 일자리 수 및 산업분류별 일자리 구성 비중과 일자리의 질 변화 추이 -872 비거주 복지시설 운영업	101

〈표 5-8〉 사회서비스 일자리 사업 일자리 수 및 산업분류별 일자리 구성 비중과 일자리의 질 변화 추이 -872 비거주 복지시설 운영업(2)	102
〈표 5-9〉 사회서비스 일자리 사업 일자리 수 및 산업분류별 일자리 구성 비중과 일자리의 질 변화 추이 -381 폐기물 수집, 운반업	104
〈표 5-10〉 사회서비스 일자리 사업 일자리 수 및 산업분류별 일자리 구성 비중과 일자리의 질 변화 추이 -381 폐기물 수집, 운반업(2)	105
〈표 5-11〉 사회서비스 일자리 사업 일자리 수 및 산업분류별 일자리 구성 비중과 일자리의 질 변화 추이 -390 환경 정화 및 복원업	107
〈표 5-12〉 사회서비스 일자리 사업 일자리 수 및 산업분류별 일자리 구성 비중과 일자리의 질 변화 추이 -390 환경 정화 및 복원업(2)	108
〈표 5-13〉 사회서비스 일자리 사업 일자리 수 및 산업분류별 일자리 구성 비중과 일자리의 질 변화 추이 -661 금융 및 지원 서비스업	110
〈표 5-14〉 사회서비스 일자리 사업 일자리 수 및 산업분류별 일자리 구성 비중과 일자리의 질 변화 추이 -661 금융 및 지원 서비스업(2)	111
〈표 5-15〉 사회서비스 일자리 사업 일자리 수 및 산업분류별 일자리 구성 비중과 일자리의 질 변화 추이 -681 부동산 임대 및 공급업	113
〈표 5-16〉 사회서비스 일자리 사업 일자리 수 및 산업분류별 일자리 구성 비중과 일자리의 질 변화 추이 -681 부동산 임대 및 공급업(2)	114
〈표 5-17〉 사회서비스 일자리 사업 일자리 수 및 산업분류별 일자리 구성 비중과 일자리의 질 변화 추이 -841 입법 및 일반 정부 행정	116
〈표 5-18〉 사회서비스 일자리 사업 일자리 수 및 산업분류별 일자리 구성 비중과 일자리의 질 변화 추이 -841 입법 및 일반 정부 행정(2)	117
〈표 5-19〉 사회서비스 일자리 사업 일자리 수 및 산업분류별 일자리 구성 비중과 일자리의 질 변화 추이 -842 사회 및 산업정책 행정	119
〈표 5-20〉 사회서비스 일자리 사업 일자리 수 및 산업분류별 일자리 구성 비중과 일자리의 질 변화 추이 -842 사회 및 산업정책 행정(2)	120
〈표 5-21〉 사회서비스 일자리 사업 일자리 수 및 산업분류별 일자리 구성 비중과 일자리의 질 변화 추이 -843 외무 및 국방 행정	122
〈표 5-22〉 사회서비스 일자리 사업 일자리 수 및 산업분류별 일자리 구성 비중과 일자리의 질 변화 추이 -843 외무 및 국방 행정(2)	123
〈표 5-23〉 사회서비스 일자리 사업 일자리 수 및 산업분류별 일자리 구성 비중과 일자리의 질 변화 추이	

-844 사법 및 공공 질서 행정	125
〈표 5-24〉 사회서비스 일자리 사업 일자리 수 및 산업분류별 일자리 구성 비중과 일자리의 질 변화 추이	
-844 사법 및 공공 질서 행정(2)	126
〈표 5-25〉 사회서비스 일자리 사업 일자리 수 및 산업분류별 일자리 구성 비중과 일자리의 질 변화 추이	
-856 기타 교육기관	128
〈표 5-26〉 사회서비스 일자리 사업 일자리 수 및 산업분류별 일자리 구성 비중과 일자리의 질 변화 추이	
-856 기타 교육기관(2)	129
〈표 5-27〉 사회서비스 일자리 사업 일자리 수 및 산업분류별 일자리 구성 비중과 일자리의 질 변화 추이	
-902 도서관, 사적지 및 유사 여가 관련 서비스업	131
〈표 5-28〉 사회서비스 일자리 사업 일자리 수 및 산업분류별 일자리 구성 비중과 일자리의 질 변화 추이	
-902 도서관, 사적지 및 유사 여가 관련 서비스업(2)	132
〈표 5-29〉 사회서비스 일자리 사업 일자리 수 및 산업분류별 일자리 구성 비중과 일자리의 질 변화 추이	
-941 산업 및 전문가 단체	134
〈표 5-30〉 사회서비스 일자리 사업 일자리 수 및 산업분류별 일자리 구성 비중과 일자리의 질 변화 추이	
-941 산업 및 전문가 단체(2)	135
〈표 6-1〉 기존 사회서비스 산업 특수 분류와 사회서비스 일자리 재분류 결과 비교 (산업 대분류별 해당 세 세분류 수)	141
〈표 6-2〉 사회서비스 일자리 산업분류 세세분류 재분류 결과	141
〈표 6-3〉 사회서비스 일자리 시나리오별 산업분류 세세분류 수	146
〈표 6-4〉 산업 분류별 사회서비스 일자리 유형별 분류(1)	150
〈표 6-5〉 산업 분류별 사회서비스 일자리 유형별 분류(2)	151
〈표 6-6〉 산업 분류별 사회서비스 일자리 유형별 분류(3)	152
〈표 6-7〉 산업 분류별 사회서비스 일자리 유형별 분류(4)	153
〈표 6-8〉 산업 분류별 사회서비스 일자리 유형별 분류(5)	154
〈표 6-9〉 산업 분류별 사회서비스 일자리 유형별 분류(6)	155
〈표 6-10〉 산업 분류별 사회서비스 일자리 유형별 분류(7)	156
〈표 6-11〉 산업 분류별 사회서비스 일자리 유형별 분류(8)	157
〈표 6-12〉 산업 분류별 사회서비스 일자리 유형별 분류(9)	158
〈표 6-13〉 산업 분류별 사회서비스 일자리 유형별 분류(10)	159
〈표 6-14〉 산업 분류별 사회서비스 일자리 유형별 분류(11)	160
〈표 6-15〉 산업 분류별 사회서비스 일자리 유형별 분류(12)	161

〈표 6-16〉 사회서비스 유형 A 산업별 취업자 수	162
〈표 6-17〉 사회서비스 유형 B 산업별 취업자 수	163
〈표 6-18〉 사회서비스 유형 C 산업별 취업자 수	164
〈표 6-19〉 사회서비스 유형 D 산업별 취업자 수(1)	165
〈표 6-20〉 사회서비스 유형 D 산업별 취업자 수(2)	166
〈표 6-21〉 사회서비스 유형 D 산업별 취업자 수(3)	167
〈표 6-22〉 사회서비스 유형 A 산업별 취업자 수-성별	168
〈표 6-23〉 사회서비스 유형 B 산업별 취업자 수-성별	169
〈표 6-24〉 사회서비스 유형 C 산업별 취업자 수-성별	170
〈표 6-25〉 사회서비스 유형 D 산업별 취업자 수-성별(1)	171
〈표 6-26〉 사회서비스 유형 D 산업별 취업자 수-성별(2)	172
〈표 6-27〉 사회서비스 유형 D 산업별 취업자 수-성별(3)	173
〈표 6-28〉 사회서비스 유형 A 산업별 취업자 수-연령별	174
〈표 6-29〉 사회서비스 유형 B 산업별 취업자 수-연령별	175
〈표 6-30〉 사회서비스 유형 C 산업별 취업자 수-연령별	176
〈표 6-31〉 사회서비스 유형 D 산업별 취업자 수-연령별(1)	177
〈표 6-32〉 사회서비스 유형 D 산업별 취업자 수-연령별(2)	178
〈표 6-33〉 사회서비스 유형 D 산업별 취업자 수-연령별(3)	179
〈표 6-34〉 사회서비스 유형 D 산업별 취업자 수-연령별(4)	180
〈표 6-35〉 사회서비스 일자리 개념 유형별 종사자 규모(요약)	181
〈부표 1-1〉 사회서비스 일자리통계 산출 시 해당 직업분류 적용 여부(1)	191
〈부표 1-2〉 사회서비스 일자리통계 산출 시 해당 직업분류 적용 여부(2)	192
〈부표 1-3〉 사회서비스 일자리통계 산출 시 해당 직업분류 적용 여부(3)	193
〈부표 1-4〉 사회서비스 일자리통계 산출 시 해당 직업분류 적용 여부(4)	194
〈부표 1-5〉 사회서비스 일자리통계 산출 시 해당 직업분류 적용 여부(5)	195
〈부표 1-6〉 사회서비스 일자리통계 산출 시 해당 직업분류 적용 여부(6)	196
〈부표 1-7〉 사회서비스 일자리통계 산출 시 해당 직업분류 적용 여부(7)	197
〈부표 1-8〉 사회서비스 일자리통계 산출 시 해당 직업분류 적용 여부(8)	198
〈부표 1-9〉 사회서비스 일자리통계 산출 시 해당 직업분류 적용 여부(9)	199
〈부표 1-10〉 사회서비스 일자리통계 산출 시 해당 직업분류 적용 여부(10)	200
〈부표 1-11〉 사회서비스 일자리통계 산출 시 해당 직업분류 적용 여부(11)	201

〈부표 1-12〉 사회서비스 일자리통계 산출 시 해당 직업분류 적용 여부(12)	202
〈부표 1-13〉 사회서비스 일자리통계 산출 시 해당 직업분류 적용 여부(13)	203
〈부표 2-1〉 사회서비스 유형 산업별(소분류별) 지역별 고용조사 취업자 수 추이-862 의원(1)	204
〈부표 2-2〉 사회서비스 유형 산업별(소분류별) 지역별 고용조사 취업자 수 추이-862 의원(2)	206
〈부표 2-3〉 사회서비스 유형 산업별(소분류별) 지역별 고용조사 취업자 수 추이-869 기타 보건업(1)	208
〈부표 2-4〉 사회서비스 유형 산업별(소분류별) 지역별 고용조사 취업자 수 추이-869 기타 보건업(2)	210
〈부표 2-5〉 사회서비스 유형 산업별(소분류별) 지역별 고용조사 취업자 수 추이-845 사회보장 행정(1)	212
〈부표 2-6〉 사회서비스 유형 산업별(소분류별) 지역별 고용조사 취업자 수 추이-845 사회보장 행정(2)	214
〈부표 2-7〉 사회서비스 유형 산업별(소분류별) 지역별 고용조사 취업자 수 추이-611 공영 우편업(1)	216
〈부표 2-8〉 사회서비스 유형 산업별(소분류별) 지역별 고용조사 취업자 수 추이-611 공영 우편업(2)	218
〈부표 2-9〉 사회서비스 유형 산업별(소분류별) 지역별 고용조사 취업자 수 추이-651 보험업(1)	220
〈부표 2-10〉 사회서비스 유형 산업별(소분류별) 지역별 고용조사 취업자 수 추이-651 보험업(2)	222
〈부표 2-11〉 사회서비스 유형 산업별(소분류별) 지역별 고용조사 취업자 수 추이-653 연금 및 공제업(1)	224
〈부표 2-12〉 사회서비스 유형 산업별(소분류별) 지역별 고용조사 취업자 수 추이-653 연금 및 공제업(2)	226
〈부표 2-13〉 사회서비스 유형 산업별(소분류별) 지역별 고용조사 취업자 수 추이-901 창작 및 예술관련 서비스업(1)	228
〈부표 2-14〉 사회서비스 유형 산업별(소분류별) 지역별 고용조사 취업자 수 추이-901 창작 및 예술관련 서비스업(2)	230
〈부표 2-15〉 사회서비스 유형 산업별(소분류별) 지역별 고용조사 취업자 수 추이-911 스포츠 서비스업(1)	232
〈부표 2-16〉 사회서비스 유형 산업별(소분류별) 지역별 고용조사 취업자 수 추이-911 스포츠 서비스업(2)	234
〈부표 2-17〉 사회서비스 유형 산업별(소분류별) 지역별 고용조사 취업자 수 추이-912 유원지 및 기타 오락 관련 서비스업(1)	236
〈부표 2-18〉 사회서비스 유형 산업별(소분류별) 지역별 고용조사 취업자 수 추이-912 유원지 및 기타 오락 관련 서비스업(2)	238
〈부표 2-19〉 사회서비스 유형 산업별(소분류별) 지역별 고용조사 취업자 수 추이-969 그 외 기타 개인 서비스업(1)	240
〈부표 2-20〉 사회서비스 유형 산업별(소분류별) 지역별 고용조사 취업자 수 추이-969 그 외 기타 개인 서비스업(2)	242

그림 목차

[그림 3-1] 사회서비스 일자리 사업별 수행체계 유형 분류	37
[그림 4-1] 사회서비스 일자리 사업 일자리 수 및 지역별 고용조사 추이-861 병원	59
[그림 4-2] 사회서비스 일자리 사업 일자리 수 및 지역별 고용조사 추이-863 공중 보건 의료업	61
[그림 4-3] 사회서비스 일자리 사업 일자리 수 및 지역별 고용조사 추이-871 거주 복지시설 운영업	63
[그림 4-4] 사회서비스 일자리 사업 일자리 수 및 지역별 고용조사 추이-872 비거주 복지시설 운영업	65
[그림 4-5] 사회서비스 일자리 사업 일자리 수 및 지역별 고용조사 추이-381 폐기물 수집, 운반업	67
[그림 4-6] 사회서비스 일자리 사업 일자리 수 및 지역별 고용조사 추이-390 환경 정화 및 복원업	69
[그림 4-7] 사회서비스 일자리 사업 일자리 수 및 지역별 고용조사 추이-661 금융 및 지원 서비스업 ..	71
[그림 4-8] 사회서비스 일자리 사업 일자리 수 및 지역별 고용조사 추이-681 부동산 임대 및 공급업 ..	73
[그림 4-9] 사회서비스 일자리 사업 일자리 수 및 지역별 고용조사 추이-841 입법 및 일반 정부 행정 ..	75
[그림 4-10] 사회서비스 일자리 사업 일자리 수 및 지역별 고용조사 추이-842 사회 및 산업정책 행정 ..	77
[그림 4-11] 사회서비스 일자리 사업 일자리 수 및 지역별 고용조사 추이-843 외무 및 국방 행정	79
[그림 4-12] 사회서비스 일자리 사업 일자리 수 및 지역별 고용조사 추이-844 사법 및 공공 질서 행정 ..	81
[그림 4-13] 사회서비스 일자리 사업 일자리 수 및 지역별 고용조사 추이-856 기타 교육기관	83
[그림 4-14] 사회서비스 일자리 사업 일자리 수 및 지역별 고용조사 추이-902 도서관, 사적지 및 유사 여 가 관련 서비스업	85
[그림 4-15] 사회서비스 일자리 사업 일자리 수 및 지역별 고용조사 추이-941 산업 및 전문가 단체 ..	87
[그림 5-1] 산업분류별 일자리 구성 비중과 일자리의 질 변화 추이-861 병원	94
[그림 5-2] 산업분류별 일자리 구성 비중과 일자리의 질 변화 추이-863 공중 보건 의료업	97
[그림 5-3] 산업분류별 일자리 구성 비중과 일자리의 질 변화 추이-871 거주 복지시설 운영업	100
[그림 5-4] 산업분류별 일자리 구성 비중과 일자리의 질 변화 추이-872 비거주 복지시설 운영업	103
[그림 5-5] 산업분류별 일자리 구성 비중과 일자리의 질 변화 추이-381 폐기물 수집, 운반업	106
[그림 5-6] 산업분류별 일자리 구성 비중과 일자리의 질 변화 추이-390 환경 정화 및 복원업	109
[그림 5-7] 산업분류별 일자리 구성 비중과 일자리의 질 변화 추이-661 금융 및 지원 서비스업	112
[그림 5-8] 산업분류별 일자리 구성 비중과 일자리의 질 변화 추이-681 부동산 임대 및 공급업	115
[그림 5-9] 산업분류별 일자리 구성 비중과 일자리의 질 변화 추이-841 입법 및 일반 정부 행정	118
[그림 5-10] 산업분류별 일자리 구성 비중과 일자리의 질 변화 추이-842 사회 및 산업정책 행정	121
[그림 5-11] 산업분류별 일자리 구성 비중과 일자리의 질 변화 추이-843 외무 및 국방 행정	124
[그림 5-12] 산업분류별 일자리 구성 비중과 일자리의 질 변화 추이-844 사법 및 공공 질서 행정	127
[그림 5-13] 산업분류별 일자리 구성 비중과 일자리의 질 변화 추이-856 기타 교육기관	130

[그림 5-14] 산업분류별 일자리 구성 비중과 일자리의 질 변화 추이-902 도서관, 사적지 및 유사 여가 관련 서비스업	133
[그림 5-15] 산업분류별 일자리 구성 비중과 일자리의 질 변화 추이-941 산업 및 전문가 단체	136
[그림 6-1] 시나리오별 산업분류 확장	145
[그림 6-2] 사회서비스 일자리 유형별 취업자 수	181
[그림 6-3] 사회서비스 일자리 개념 유형 시나리오별 구성 비중: 전체 취업자 수(1)	182
[그림 6-4] 사회서비스 일자리 개념 유형 시나리오별 구성 비중: 전체 취업자 수(2)	183
[그림 6-5] 사회서비스 일자리 개념 유형 시나리오별 구성 비중: 성별 취업자 수(1)	184
[그림 6-6] 사회서비스 일자리 개념 유형 시나리오별 구성 비중: 성별 취업자 수(2)	185
[그림 6-7] 사회서비스 일자리 개념 유형 시나리오별 구성 비중: 연령집단별 취업자 수(1)	186
[그림 6-8] 사회서비스 일자리 개념 유형 시나리오별 구성 비중: 연령집단별 취업자 수(2)	187
[부도 2-1] 사회서비스 유형 산업별(소분류별) 지역별 고용조사 취업자 수 추이-862 의원(1)	205
[부도 2-2] 사회서비스 유형 산업별(소분류별) 지역별 고용조사 취업자 수 추이-862 의원(2)	207
[부도 2-3] 사회서비스 유형 산업별(소분류별) 지역별 고용조사 취업자 수 추이-869 기타 보건업(1) ..	209
[부도 2-4] 사회서비스 유형 산업별(소분류별) 지역별 고용조사 취업자 수 추이-869 기타 보건업(2) ..	211
[부도 2-5] 사회서비스 유형 산업별(소분류별) 지역별 고용조사 취업자 수 추이-845 사회보장 행정(1) 213	
[부도 2-6] 사회서비스 유형 산업별(소분류별) 지역별 고용조사 취업자 수 추이-845 사회보장 행정(2) 215	
[부도 2-7] 사회서비스 유형 산업별(소분류별) 지역별 고용조사 취업자 수 추이-611 공영 우편업(1) ..	217
[부도 2-8] 사회서비스 유형 산업별(소분류별) 지역별 고용조사 취업자 수 추이-611 공영 우편업(2) ..	219
[부도 2-9] 사회서비스 유형 산업별(소분류별) 지역별 고용조사 취업자 수 추이-651 보험업(1)	221
[부도 2-10] 사회서비스 유형 산업별(소분류별) 지역별 고용조사 취업자 수 추이-651 보험업(2)	223
[부도 2-11] 사회서비스 유형 산업별(소분류별) 지역별 고용조사 취업자 수 추이-653 연금 및 공제업(1)	225
[부도 2-12] 사회서비스 유형 산업별(소분류별) 지역별 고용조사 취업자 수 추이-653 연금 및 공제업(2)	227
[부도 2-13] 사회서비스 유형 산업별(소분류별) 지역별 고용조사 취업자 수 추이-901 창작 및 예술관련 서비스업(1)	229
[부도 2-14] 사회서비스 유형 산업별(소분류별) 지역별 고용조사 취업자 수 추이-901 창작 및 예술관련 서비스업(2)	231
[부도 2-15] 사회서비스 유형 산업별(소분류별) 지역별 고용조사 취업자 수 추이-911 스포츠 서비스업(1)	233

[부도 2-16] 사회서비스 유형 산업별(소분류별) 지역별 고용조사 취업자 수 추이-911 스포츠 서비스업(2)	235
[부도 2-17] 사회서비스 유형 산업별(소분류별) 지역별 고용조사 취업자 수 추이-912 유원지 및 기타 오락 관련 서비스업(1)	237
[부도 2-18] 사회서비스 유형 산업별(소분류별) 지역별 고용조사 취업자 수 추이-912 유원지 및 기타 오락 관련 서비스업(2)	239
[부도 2-19] 사회서비스 유형 산업별(소분류별) 지역별 고용조사 취업자 수 추이-969 그 외 기타 개인 서 비스업(1)	241
[부도 2-20] 사회서비스 유형 산업별(소분류별) 지역별 고용조사 취업자 수 추이-969 그 외 기타 개인 서 비스업(2)	243

제 1 장 서론

1. 연구배경 및 목적

☞ 사회서비스 일자리 통계 인프라 구축을 위한 산업 분류별 심층 분석 및 사회서비스 일자리 사업의 공공-민간 영역 구분을 통해 사회서비스 일자리 사업 확충의 정책효과 분석 및 평가지표 개발

- 문재인 정부는 경제정책 영역의 국정목표인 “더불어 잘사는 경제” 중 첫 번째 국정전략으로 “소득주도 성장을 위한 일자리 경제”를 실천하기 위한 7가지 국정과제(16~22)를 제시하고 있음
- 포용적 성장 및 소득주도 성장, 그리고 4차 산업혁명 시대에 대비한 혁신 성장을 현 정부의 성장 전략으로 추진 중임
- 한편, 사회정책 영역에 있어 문재인 정부는 국정목표인 “내 삶을 책임지는 국가” 중 첫 번째 국정전략으로 “모두가 누리는 포용적 복지국가”를 실천하기 위하여 다음의 6가지 국정과제(42~47)를 제시하고 있음
- “모두가 누리는 포용적 복지국가”는 사회·경제적 평등성의 증진, 인간 존엄성의 유지, 사회 구성원의 연대성 강화를 통해 국민통합을 추진하고 포용적·적극적인 복지국가로 나아가는 것을 목표로 함
 - 이를 위해 불평등이 심화되고 있는 현실을 바로잡기 위해 복지국가 체제 강화를 중요한 전략으로 추진하고 있으며, 기초생활보장제도의 부양의무자 기준 완화, 기초연금 인상 및 아동수당 도입 등 소득지원 강화와 주거부담 완화와 주거복지 향상, 그리고 사회서비스 공공성 강화 및 의료보장 강화를 통한 접근성 제고 및 예방 중심의 건강한 삶을 지원하고자 함.

□ 또한, 정부는 일자리 중심 국정운영 시스템을 구축하고자 ‘일자리 정책 5년 로드맵’을 발표하고, 사회서비스 일자리 확충을 주요 국정과제로 추진 중임

○ 일자리 위원회에서는 4차 산업혁명, 저출산·고령화 등 미래 변화에 선제적 대응, 혁신성장 기반의 구축으로 지속 가능한 일자리 창출, 노동시장 격차와 근로조건 개선을 통한 일자리 질 제고, 청년·여성·신중년 등에 대한 지원을 추진하고 있음

○ 통계청은 일자리 중심의 국정운영 시스템 구축을 위해 일자리 통계를 확충하고, ‘일자리 데이터 허브’를 통하여 산업 분류별 일자리 동향·증감·이동에 대한 분석이 가능한 일자리 동향 통계를 개발 중임

□ 한편, 우리나라의 전체 산업부문 취업자 중에 보건복지산업 분야 취업자의 비율은 주요 선진국의 약 1/2 수준이나, 지난 10여년 동안의 증가율은 다른 국가에 비해 높은 편이며, 향후 더욱 증가할 것으로 예상됨

○ 그러나, 현재 국정과제로 추진 중인 사회서비스 일자리 사업의 유형들은 보건복지산업뿐만 아니라 다양한 산업 분야에서 발굴 및 확대되고 있음

□ 특히, 지난 2008년 9월 정책기획위원회와 각 부처는 “문재인 정부 포용국가 비전과 전략 : 국민의 삶을 바꾸는 포용과 혁신의 사회정책”을 발표하였고, 여기에서 주요 전략 중 하나로 사회서비스 공공성 강화 및 일자리 확충을 제시하였으며, 이와 함께 우리 사회의 포용과 혁신을 강화하기 위한 다양한 사회정책을 추진하기 위한 계획을 발표하였음.

○ 또한, 제2차 사회보장 기본계획에서는 ‘돌봄 경제’를 개념을 제시하여 사회서비스 공공성 강화와 생활 SOC 확충과 연계하여 사회서비스 일자리 확충을 추진하는 것이 중요하며, 이를 통해 다양한 정책 효과를 유발할 수 있음을 강조하고 있음.

□ 이에 따라, 보건복지산업 분야의 사회서비스 일자리뿐만 아니라 사회서비스 개념의 확장에 따른 사회서비스 일자리 사업 확충을 통한 공공 및 민간의 일자리 창출

과 관련된 통계 인프라 구축, 다양한 사회서비스 일자리 확충을 위한 정책 수립 및 발굴, 정책효과의 분석 및 평가 등을 지원하기 위한 사회서비스 일자리 정책 통계 인프라 구축 및 활용이 필수적인 상황임.

○ 특히, 사회서비스 일자리 사업의 확충과 OECD/통계청 기준 공공 부문 일자리와 연관성을 파악하고, 이를 통해 공공 영역에서 사회서비스 확대와 일자리 확충이 가져온 변화와 노력을 평가하기 위한 지표를 발굴하는 것이 필요함.

□ 본 연구는 이상과 같은 연구 배경 및 목적에 따라 다음과 같은 3가지 연구주제를 설정하고 주요 연구내용을 도출하여 수행할 예정임.

- (연구주제 1) 사회서비스 일자리 세부 사업별 특성에 따라 산업분류 소분류에 따라 구분하고, 사회서비스 일자리 통계 인프라의 구축 및 생산에 반영하기 위하여 사회서비스 일자리 해당 영역 및 비중 산출을 위한 심층 분석
- (연구주제 2) 사회서비스 일자리 세부 사업 수행체계 분석결과 기반으로 통계청 공공 분야 일자리 통계와 연계하고, 공공 및 민간 영역별 사회서비스 일자리 사업 통계 산출
- (연구주제 3) 사회서비스 일자리 개념 정의 및 산업분류 범위에 대한 시나리오별 사회서비스 일자리 통계 연계 산출을 통한 사회서비스 일자리 관련 정책 영향 분석 기반 마련

2. 연구내용 및 방법

가. 주요 연구내용

□ (연구내용 1) 사회서비스 일자리 세부 사업별 특성에 따라 세부 산업분류를 도출하고, 사회서비스 일자리 통계 인프라의 구축 및 생산에 반영하기 위해 사회서비스 일자리 해당 영역 및 비중 산출을 위한 심층 분석
(☞ 제2장, 제4장, 제5장)

○ 사회서비스 일자리 세부 사업별로 산업분류 소분류에 따라 검토 분류 후 통계청 반기 단위 지역별 고용조사 원자료의 연계를 통하여 사회서비스 일자리 사업별 일자리의 규모 변화 및 정책 영향 분석 기반 도출 (☞ 2장)

○ 사회서비스 일자리 사업 주요내용 분석결과를 기초로, 개별 사회서비스 일자리 사업의 산업분류 연계 및 소관 부처와 일자리 영역에 따른 계획 및 해당 산업분류 소분류별 일자리 규모 변화 심층 분석 (☞ 4장)

○ 사회서비스 일자리 사업의 추진계획 및 일자리 규모와 연계하여 통계청 반기 단위 지역별 고용조사(2013년~2019년 상반기)에 제시된 산업분류 소분류별 일자리 규모의 변화 및 연령 집단과 성별에 따른 시계열적 변화 추이를 기준으로 국정과제 사회서비스 일자리 사업 추진계획 1~3단계(기존) 및 통합 사업 리스트(신규) 기준 정책 효과 추정을 위한 실증적인 근거 도출 (☞ 4장)

○ 통계청 반기 단위 지역별 고용조사(2013년~2019년 상반기)에 제시된 산업분류 소분류별 일자리 규모 변화와 연계하여 일자리의 질 관련 주요 정보별로 구성 비중 및 변화 추이를 산출하여 제시 (☞ 5장)

□ (연구내용 2) 사회서비스 일자리 세부 사업 수행체계 분석결과를 기반으로 통계청 및 OECD의 공공 분야 일자리 통계와 비교하고, 연계 가능한 공공 및 민간 영역별 사회서비스 일자리 사업 통계 산출 (☞ 3장)

○ 사회서비스 일자리 사업의 주요내용을 세부적으로 분석하고, 사회서비스

일자리 사업에 따른 예산 집행 및 고용 주체 등을 고려하여 일자리 사업 수행체계 분류

- 사회서비스 일자리 사업의 공공-민간 영역의 일자리 비중 및 예산 집행 및 일자리 수행체계 유형별 사회서비스 일자리 사업 비중 산출
- 향후 OECD 및 통계청의 공공 부문 일자리 통계 기준에 따라 추가적으로 사회서비스 일자리 사업을 반영한 새로운 형태의 공공 부문 일자리 통계 생산방안 모색

□ (연구내용 3) 사회서비스 일자리 개념 정의 및 산업분류 범위 시나리오별 사회서비스 일자리 통계 산출 및 정책 영향 분석 기반 마련 (※ 6장)

- 현재 정책 추진 및 언론에서 주로 활용 중인 기존 표준 산업분류체계 상의 대분류에 해당하는 ‘보건·사회복지서비스업(Q)’이 아닌 전 산업에 걸쳐 확대되고 있는 사회서비스 일자리 규모 산출을 위한 통계 기반 마련
- 사회서비스 일자리 개념 정의 및 산업분류 체계 적용에 관한 선행연구를 바탕으로 사회서비스 일자리 사업의 세부 내용 및 특성에 따른 산업분류 소분류 기준으로 협의 및 광의의 사회서비스 일자리 시나리오 정의
- 사회보장기본법의 사회서비스 정의에 따른 사회서비스 일자리 확장 및 사회서비스 기본계획의 분류체계에 따른 사회서비스 일자리 개념 정의 시나리오를 적용하여 사회서비스 일자리 규모 및 산업분류별 비중 산출
- 사회서비스 일자리의 개념 정의 및 산업분류 범위에 따른 시나리오별로 통계청 반기 단위 지역별 고용조사 원자료와의 연계를 통한 사회서비스 일자리 종사자 규모 추정 및 시계열 변화에 따른 정책 영향 분석
- 향후 통계청 일자리 행정 통계(연간)와 공공부문 일자리 통계(연간) 및 최근 구축한 일자리 이동 통계(분기)의 산업분류 소분류 제공 시 이러한 시나리오와 연계한 사회서비스 일자리 통계 산출 가능성 모색
- 통계청과 연계한 보건복지산업 분야 세부 산업분류(소분류) 및 주요 특성에 따른 보건복지산업 분야 일자리 통계 생산 및 중장기적으로 보건복

지산업 분야를 넘어서는 사회서비스 일자리 통계 인프라 구축 및 정책 활용을 위하여 사회서비스 일자리 사업 해당 산업분류 영역별 비중 산출을 위한 심층 분석하고 이를 기초로 향후 사회서비스 일자리 통계 승인 추진

나. 연구방법

□ 문헌연구

- 사회서비스 일자리 통계 개념 및 범위 관련된 기존 선행연구 및 통계정보 생산 관련 문헌조사 및 방법론 검토

□ 행정데이터 기반 통계 인프라 구축 및 지표 관련 활용 사례 조사

- 일자리 통계 관련 다양한 개념 및 분류체계, 생산 방식을 조사하고, 행정 데이터 기반 통계 인프라 구축 및 운영사례, 정책 활용방안 벤치마킹

□ 행정데이터 기반 통계 생산 및 관리

- 사회보장정보시스템과 활용 가능한 사회서비스 일자리 통계 생산 기반 데이터 및 신규 연계정보 분석을 통하여 사회서비스 일자리 통계 생산 및 활용, 사회 서비스 일자리의 질 관련 통계 생산 및 모니터링 방안 도출
- 행정데이터 연계 활용사례 및 사회서비스 일자리 통계 생산을 위한 데이터 연계 방법론 벤치마킹 활용
 - 데이터 연계 또는 매칭은 서로 다른 복수의 데이터를 결합하여 다양한 형태의 통합 DB를 만드는 방법으로, 다양한 사회서비스 일자리 사업 및 개념 정의 시나리오에 따른 통계청 일자리 통계 연계방안 모색

□ 자문회의 개최를 통한 의견수렴

- 사회서비스 일자리 관련 데이터 제공기관, 사회서비스 일자리 업무 관련 담당자 및 전문가 중심의 자문회의를 통해 의견 수렴

제 2 장

국정과제 추진계획에 따른 사회서비스 일자리 사업별 산업분류

2

국정과제 추진계획에 따른 《 사회서비스 일자리 사업별 산업분류

- 여기서는 국정과제에 제시된 사회서비스 일자리 사업 추진계획에 따라 세부 사업별 특성을 검토하여 산업분류를 도출하고, 이를 바탕으로 사회서비스 일자리 통계 인프라 구축 및 생산에 활용함
- 사회서비스 일자리 세부 사업별로 산업분류 소분류에 따라 검토 분류 후 통계청 반기 단위 지역별 고용조사 원자료의 연계를 통하여 사회서비스 일자리 사업별 일자리의 규모 변화 및 정책 영향 분석 기반 도출
- 국정과제 상 사회서비스 일자리 사업에 해당하는 세부 사업별로 표준 산업분류 체계에 따른 대분류 - 중분류 - 소분류 체계는 각 세부 정책 분야별로 다음 표와 같이 구분하여 분류할 수 있음 (표 2-1) ~ (표 2-10)
- 특히, 이러한 산업분류에 따라 세부 사업을 재구성한 후 이를 기초로 통계청 반기 단위 지역별 고용조사와 연계한 일자리 규모 변화를 산출함 (표 2-11) ~ (표 2-19)

(표 2-1) 사회서비스 일자리 사업별 산업분류(1. 노인·아이 돌봄 분야)

	사업명	대분류 번호	대분류	중분류 번호	중분류	소분류 번호	소분류
1	요보호아동 그룹홈 보육사	Q	보건업 및 사회복지서비스업	87	사회복지서비스업	871	거주 복지시설 운영업
2	국립유치원 방과후 과정 전담사	Q	보건업 및 사회복지서비스업	87	사회복지서비스업	872	비거주 복지시설 운영업
3	초등돌봄교사	Q	보건업 및 사회복지서비스업	87	사회복지서비스업	872	비거주 복지시설 운영업
4	아동보호전문기관 종사자	Q	보건업 및 사회복지서비스업	87	사회복지서비스업	872	비거주 복지시설 운영업
5	농촌 공동아이돌봄센터	Q	보건업 및 사회복지서비스업	87	사회복지서비스업	872	비거주 복지시설 운영업
6	노인맞춤돌봄서비스	Q	보건업 및 사회복지서비스업	87	사회복지서비스업	872	비거주 복지시설 운영업
7	시간제 보육교사	Q	보건업 및 사회복지서비스업	87	사회복지서비스업	872	비거주 복지시설 운영업
8	보육 대체교사	Q	보건업 및 사회복지서비스업	87	사회복지서비스업	872	비거주 복지시설 운영업
9	국공립어린이집 보육교사	Q	보건업 및 사회복지서비스업	87	사회복지서비스업	872	비거주 복지시설 운영업
10	보육 보조교사	Q	보건업 및 사회복지서비스업	87	사회복지서비스업	872	비거주 복지시설 운영업
11	온종일 돌봄체계(다함께 돌봄)	Q	보건업 및 사회복지서비스업	87	사회복지서비스업	872	비거주 복지시설 운영업
12	일반요양시설 요양보호사 등	Q	보건업 및 사회복지서비스업	87	사회복지서비스업	871	거주 복지시설 운영업
13	치매전담형 요양시설 및 주야간보호 화층	Q	보건업 및 사회복지서비스업	87	사회복지서비스업	872	비거주 복지시설 운영업
14	지역아동센터 아동복지교사	Q	보건업 및 사회복지서비스업	87	사회복지서비스업	872	비거주 복지시설 운영업
15	치매안심병원	Q	보건업 및 사회복지서비스업	86	보건업	861	병원
16	치매안심센터	Q	보건업 및 사회복지서비스업	87	사회복지서비스업	872	비거주 복지시설 운영업
17	직장어린이집	Q	보건업 및 사회복지서비스업	87	사회복지서비스업	872	비거주 복지시설 운영업
18	공동육아나눔터 코디네이터	Q	보건업 및 사회복지서비스업	87	사회복지서비스업	872	비거주 복지시설 운영업
19	아이돌봄비	Q	보건업 및 사회복지서비스업	87	사회복지서비스업	872	비거주 복지시설 운영업
20	아이돌봄전담인력	Q	보건업 및 사회복지서비스업	87	사회복지서비스업	872	비거주 복지시설 운영업
21	한부모가족복지시설 아이돌봄	Q	보건업 및 사회복지서비스업	87	사회복지서비스업	872	비거주 복지시설 운영업
22	지역어린이급식관리지원센터 인력	Q	보건업 및 사회복지서비스업	87	사회복지서비스업	872	비거주 복지시설 운영업
23	현업기관 직장어린이집 확대	Q	보건업 및 사회복지서비스업	87	사회복지서비스업	872	비거주 복지시설 운영업

(표 2-2) 사회서비스 일자리 사업별 산업분류(2. 취업지원 분야)

	사업명	대분류 번호	대분류	중분류 번호	중분류	소분류 번호	소분류
1	지역사회서비스	Q	보건업 및 사회복지서비스업	87	사회복지서비스업	872	비거주 복지시설 운영업
2	전역예정군인 전직지원 프로그램	O	공공행정, 국방 및 사회보장 행정	84	공공행정, 국방 및 사회보장 행정	843	외무 및 국방 행정
3	청년 군장병 진로 도움 프로그램	O	공공행정, 국방 및 사회보장 행정	84	공공행정, 국방 및 사회보장 행정	843	외무 및 국방 행정
4	지역주도형 청년일자리(민간 취업 연계형)	Q	보건업 및 사회복지서비스업	87	사회복지서비스업	872	비거주 복지시설 운영업
5	노인보호전문기관 인력	Q	보건업 및 사회복지서비스업	87	사회복지서비스업	872	비거주 복지시설 운영업
6	노인일자리 전담인력	Q	보건업 및 사회복지서비스업	87	사회복지서비스업	872	비거주 복지시설 운영업
7	사회서비스형 노인일자리	Q	보건업 및 사회복지서비스업	87	사회복지서비스업	872	비거주 복지시설 운영업
8	사회복지시설 종사자 교대인력(지자체)	Q	보건업 및 사회복지서비스업	87	사회복지서비스업	872	비거주 복지시설 운영업
9	사회복지시설 종사자 대체인력	Q	보건업 및 사회복지서비스업	87	사회복지서비스업	872	비거주 복지시설 운영업
10	지역사회서비스 청년사업단	Q	보건업 및 사회복지서비스업	87	사회복지서비스업	872	비거주 복지시설 운영업
11	기업퇴직자 사회공헌	Q	보건업 및 사회복지서비스업	87	사회복지서비스업	872	비거주 복지시설 운영업
12	대학일자리센터 상담인력	O	공공행정, 국방 및 사회보장 행정	84	공공행정, 국방 및 사회보장 행정	842	사회 및 산업정책 행정
13	사회적기업 육성	O	공공행정, 국방 및 사회보장 행정	84	공공행정, 국방 및 사회보장 행정	842	사회 및 산업정책 행정
14	신중년 경력형 일자리 확대	O	공공행정, 국방 및 사회보장 행정	84	공공행정, 국방 및 사회보장 행정	842	사회 및 산업정책 행정
15	온·오프라인청년센터신설	O	공공행정, 국방 및 사회보장 행정	84	공공행정, 국방 및 사회보장 행정	842	사회 및 산업정책 행정
16	청년등 사회적기업가 육성	O	공공행정, 국방 및 사회보장 행정	84	공공행정, 국방 및 사회보장 행정	842	사회 및 산업정책 행정
17	새일센터 취업설계사	O	공공행정, 국방 및 사회보장 행정	84	공공행정, 국방 및 사회보장 행정	842	사회 및 산업정책 행정
18	건축물 조사 및 DB 구축	O	공공행정, 국방 및 사회보장 행정	84	공공행정, 국방 및 사회보장 행정	844	사법 및 공공질서 행정

(표 2-3) 사회서비스 일자리 사업별 산업분류(3. 취약계층 분야)

	사업명	대분류 번호	대분류	중분류 번호	중분류	소분류 번호	소분류
1	취약아동계층 소프트웨어 교육	P	교육서비스업	85	교육서비스업	856	기타 교육기관
2	장애인생활체육지도자 배치	S	협회 및 단체, 수리 및 기타 개인 서비스업	94	협회 및 단체	941	산업 및 전문가 단체
3	발달장애인 주간서비스 제공인력	Q	보건업 및 사회복지서비스업	87	사회복지서비스업	872	비거주 복지시설 운영업
4	가사간병 방문지원 사업	Q	보건업 및 사회복지서비스업	87	사회복지서비스업	872	비거주 복지시설 운영업
5	권역어린이재활병원회충	Q	보건업 및 사회복지서비스업	86	보건업	861	병원
6	권역재활병원	Q	보건업 및 사회복지서비스업	86	보건업	861	병원
7	방문간호관리	Q	보건업 및 사회복지서비스업	86	보건업	863	공중 보건 의료업
8	취약계층 아동통합서비스	Q	보건업 및 사회복지서비스업	87	사회복지서비스업	872	비거주 복지시설 운영업
9	의료급여관리사	Q	보건업 및 사회복지서비스업	86	보건업	863	공중 보건 의료업
10	커뮤니티 케어 사별관리사	Q	보건업 및 사회복지서비스업	87	사회복지서비스업	872	비거주 복지시설 운영업
11	통합사례관리사 전달체계면 시범사업	O	공공행정, 국방 및 사회보장 행정	84	공공행정, 국방 및 사회보장 행정	841	입법 및 일반 정부 행정
12	장애인시설 교대인력	Q	보건업 및 사회복지서비스업	87	사회복지서비스업	871	거주 복지시설 운영업
13	노숙인시설 교대인력	Q	보건업 및 사회복지서비스업	87	사회복지서비스업	871	거주 복지시설 운영업
14	임산부-영아 방문건강관리	Q	보건업 및 사회복지서비스업	86	보건업	863	공중 보건 의료업
15	장애아돌보미	Q	보건업 및 사회복지서비스업	87	사회복지서비스업	872	비거주 복지시설 운영업
16	장애인활동보조인	Q	보건업 및 사회복지서비스업	87	사회복지서비스업	872	비거주 복지시설 운영업
17	장애인일자리지원	Q	보건업 및 사회복지서비스업	87	사회복지서비스업	872	비거주 복지시설 운영업
18	지역장애인보호의료센터 설치	Q	보건업 및 사회복지서비스업	86	보건업	863	공중 보건 의료업
19	사회서비스원 설립 등 종합재가서비스	Q	보건업 및 사회복지서비스업	87	사회복지서비스업	872	비거주 복지시설 운영업
20	장애인 근로지원인 지원	Q	보건업 및 사회복지서비스업	87	사회복지서비스업	872	비거주 복지시설 운영업
21	증장년층취업컨설팅트	O	공공행정, 국방 및 사회보장 행정	84	공공행정, 국방 및 사회보장 행정	842	사회 및 산업정책 행정
22	증장장애인지역맞춤형취업지원	O	공공행정, 국방 및 사회보장 행정	84	공공행정, 국방 및 사회보장 행정	842	사회 및 산업정책 행정
23	도시재생 청년건축가 지원	O	공공행정, 국방 및 사회보장 행정	84	공공행정, 국방 및 사회보장 행정	842	사회 및 산업정책 행정
24	임대주택임주민주거서비스제공	L	부동산업	68	부동산업	681	부동산 임대 및 공금업
25	국가유공자 직업상담사	O	공공행정, 국방 및 사회보장 행정	84	공공행정, 국방 및 사회보장 행정	842	사회 및 산업정책 행정

〈표 2-4〉 사회서비스 일자리 사업별 산업분류(3. 취약계층 분야)(계속)

	사업명	대분류 번호	대분류	중분류 번호	중분류	소분류 번호	소분류
26	제대군인지원센터 직업상담사	O	공공행정, 국방 및 사회보장 행정	84	공공행정, 국방 및 사회보장 행정	842	사회 및 산업정책 행정
27	보훈병원 재활센터 확충	Q	보건업 및 사회복지서비스업	86	보건업	861	병원
28	장애인공무원 근로지원인	Q	보건업 및 사회복지서비스업	87	사회복지서비스업	872	비거주 복지시설 운영업
29	공공급식관리지원센터 운영	Q	보건업 및 사회복지서비스업	87	사회복지서비스업	872	비거주 복지시설 운영업

〈표 2-5〉 사회서비스 일자리 사업별 산업분류(4. 환경·안전 분야)

	사업명	대분류 번호	대분류	중분류 번호	중분류	소분류 번호	소분류
1	재외공관 사건사고 전담	O	공공행정, 국방 및 사회보장 행정	84	공공행정, 국방 및 사회보장 행정	843	외무 및 국방 행정
2	여성폭력피해자 지원시설 종사자(범피)	Q	보건업 및 사회복지서비스업	87	사회복지서비스업	872	비거주 복지시설 운영업
3	도박중독 예방치유	Q	보건업 및 사회복지서비스업	87	사회복지서비스업	872	비거주 복지시설 운영업
4	농촌 신활력 플러스	Q	보건업 및 사회복지서비스업	87	사회복지서비스업	872	비거주 복지시설 운영업
5	국토청정화-5대강 환경지킴이	E	수도, 하수 및 폐기물 처리, 원료 재생업	38	폐기물수집·운반· 처리, 원료재생업	381	폐기물 수집, 운반업
6	미세먼지 배출 감시단	E	수도, 하수 및 폐기물 처리, 원료 재생업	39	환경 정화 및 복원업	390	환경 정화 및 복원업
7	고위험업종 안전보건지킴이	O	공공행정, 국방 및 사회보장 행정	84	공공행정, 국방 및 사회보장 행정	842	사회 및 산업정책 행정
8	바다환경지킴이 지원	E	수도, 하수 및 폐기물 처리, 원료 재생업	39	환경 정화 및 복원업	390	환경 정화 및 복원업
9	필수의약품 공급충단 상형관리 등	Q	보건업 및 사회복지서비스업	86	보건업	863	공중 보건 의료업
10	아동안전지킴이	O	공공행정, 국방 및 사회보장 행정	84	공공행정, 국방 및 사회보장 행정	844	사법 및 공공질서 행정
11	국가관리병해충예찰방제단	O	공공행정, 국방 및 사회보장 행정	84	공공행정, 국방 및 사회보장 행정	844	사법 및 공공질서 행정
12	국토청정화-100대명산 폐기물조사·처리	E	수도, 하수 및 폐기물 처리, 원료 재생업	38	폐기물수집·운반· 처리, 원료재생업	381	폐기물 수집, 운반업

(표 2-6) 사회서비스 일자리 사업별 산업분류(5. 보건 의료 분야)

	사업명	대분류 번호	대분류	중분류 번호	중분류	소분류 번호	소분류
1	산모신생아 건강관리	Q	보건업 및 사회복지서비스업	86	보건업	863	공중 보건 의료업
2	간호간병통합서비스	Q	보건업 및 사회복지서비스업	86	보건업	861	병원
3	간호인력취업교육센터	S	협회 및 단체, 수리 및 기타 개인 서비스업	94	협회 및 단체	941	산업 및 전문가 단체
4	교육전담 간호사	Q	보건업 및 사회복지서비스업	86	보건업	861	병원
5	결핵관리 전담인력	Q	보건업 및 사회복지서비스업	86	보건업	863	공중 보건 의료업
6	국가재난트라우마센터	Q	보건업 및 사회복지서비스업	86	보건업	863	공중 보건 의료업
7	국립중앙의료원 종사자	Q	보건업 및 사회복지서비스업	86	보건업	861	병원
8	중앙의료원 의료인 등 근무인력	Q	보건업 및 사회복지서비스업	86	보건업	861	병원
9	권역병원 의료인 등 근무인력	Q	보건업 및 사회복지서비스업	86	보건업	861	병원
10	공공보건의료 협력체계 구축 전담인력	Q	보건업 및 사회복지서비스업	86	보건업	863	공중 보건 의료업
11	기초정신건강복지센터 인력확충	Q	보건업 및 사회복지서비스업	86	보건업	863	공중 보건 의료업
12	기초정신건강복지센터 자살예방사업	Q	보건업 및 사회복지서비스업	86	보건업	863	공중 보건 의료업
13	응급실 내 자살예방 사례관리팀	Q	보건업 및 사회복지서비스업	86	보건업	861	병원
14	정신건강복지센터 응급개입팀 운영	Q	보건업 및 사회복지서비스업	86	보건업	863	공중 보건 의료업
15	정신요양시설 교대인력	Q	보건업 및 사회복지서비스업	86	보건업	863	공중 보건 의료업
16	암생존자통합지지센터	Q	보건업 및 사회복지서비스업	86	보건업	861	병원
17	완화의료전문기관지원	Q	보건업 및 사회복지서비스업	86	보건업	861	병원
18	중외상 응급의료인력	Q	보건업 및 사회복지서비스업	86	보건업	861	병원
19	권역 응급의료인력	Q	보건업 및 사회복지서비스업	86	보건업	861	병원
20	소아전문 응급의료인력	Q	보건업 및 사회복지서비스업	86	보건업	861	병원
21	의료분관취약지	Q	보건업 및 사회복지서비스업	86	보건업	861	병원

(표 2-7) 사회서비스 일자리 사업별 산업분류(6. 문화·여가 분야)

	사업명	대분류 번호	대분류	중분류 번호	중분류	소분류 번호	소분류
1	국립중앙과학관 해설사	R	예술, 스포츠 및 여가관련 서비스업	90	창작, 예술 및 여가관련 서비스업	902	도서관, 사적지 및 유사 여가 관련 서비스업
2	학교밖 생활과학교실	R	예술, 스포츠 및 여가관련 서비스업	90	창작, 예술 및 여가관련 서비스업	902	도서관, 사적지 및 유사 여가 관련 서비스업
3	청년 모니터링 전문인력	O	공공행정, 국방 및 사회보장 행정	84	공공행정, 국방 및 사회보장 행정	842	사회 및 산업정책 행정
4	공공도서관 야간개방	R	예술, 스포츠 및 여가관련 서비스업	90	창작, 예술 및 여가관련 서비스업	902	도서관, 사적지 및 유사 여가 관련 서비스업
5	사립박물관 학예사·교육사 지원	R	예술, 스포츠 및 여가관련 서비스업	90	창작, 예술 및 여가관련 서비스업	902	도서관, 사적지 및 유사 여가 관련 서비스업
6	생활체육지도자 활동지원	S	협회 및 단체, 수리 및 기타 개인 서비스업	94	협회 및 단체	941	산업 및 전문가 단체
7	온라인상 불법복제물 채택모니터링	O	공공행정, 국방 및 사회보장 행정	84	공공행정, 국방 및 사회보장 행정	842	사회 및 산업정책 행정
8	작은도서관 순회사서 지원	R	예술, 스포츠 및 여가관련 서비스업	90	창작, 예술 및 여가관련 서비스업	902	도서관, 사적지 및 유사 여가 관련 서비스업
9	중앙도서관 DB구축	R	예술, 스포츠 및 여가관련 서비스업	90	창작, 예술 및 여가관련 서비스업	902	도서관, 사적지 및 유사 여가 관련 서비스업
10	고궁야간 안전관리원	R	예술, 스포츠 및 여가관련 서비스업	90	창작, 예술 및 여가관련 서비스업	902	도서관, 사적지 및 유사 여가 관련 서비스업
11	궁 시설관리인력 및 경상관리	R	예술, 스포츠 및 여가관련 서비스업	90	창작, 예술 및 여가관련 서비스업	902	도서관, 사적지 및 유사 여가 관련 서비스업
12	관람지원인력 운영	R	예술, 스포츠 및 여가관련 서비스업	90	창작, 예술 및 여가관련 서비스업	902	도서관, 사적지 및 유사 여가 관련 서비스업
13	문화재 돌봄인력	R	예술, 스포츠 및 여가관련 서비스업	90	창작, 예술 및 여가관련 서비스업	902	도서관, 사적지 및 유사 여가 관련 서비스업
14	산림치유지도사	R	예술, 스포츠 및 여가관련 서비스업	90	창작, 예술 및 여가관련 서비스업	902	도서관, 사적지 및 유사 여가 관련 서비스업
15	숲해설가	R	예술, 스포츠 및 여가관련 서비스업	90	창작, 예술 및 여가관련 서비스업	902	도서관, 사적지 및 유사 여가 관련 서비스업

〈표 2-8〉 사회서비스 일자리 사업별 산업분류(6. 문화·여가 분야)(계속)

	사업명	대분류 번호	대분류	중분류 번호	중분류	소분류 번호	소분류
16	유아숲지도사	R	예술, 스포츠 및 여가관련 서비스업	90	창작, 예술 및 여가관련 서비스업	902	도서관, 사적지 및 유사 여가 관련 서비스업
17	자연휴양서비스 매니저	R	예술, 스포츠 및 여가관련 서비스업	90	창작, 예술 및 여가관련 서비스업	902	도서관, 사적지 및 유사 여가 관련 서비스업
18	기상 과학관 및 박물관 운영	R	예술, 스포츠 및 여가관련 서비스업	90	창작, 예술 및 여가관련 서비스업	902	도서관, 사적지 및 유사 여가 관련 서비스업

(표 2-9) 사회서비스 일자리 사업별 산업분류(7. 여성·가족·청소년 분야)

	사업명	대분류 번호	대분류	중분류 번호	중분류	소분류 번호	소분류
1	경력단절여성 중심 모니터링단	Q	공공행정, 국방 및 사회보장 행정	84	공공행정, 국방 및 사회보장 행정	842	사회 및 산업정책 행정
2	학교폭력예방 교육청전담인력	Q	보건업 및 사회복지서비스업	86	보건업	863	공중 보건 의료업
3	가족상담인력	Q	보건업 및 사회복지서비스업	87	사회복지서비스업	872	비거주 복지시설 운영업
4	다문화특성화 사업 전문인력 확대	Q	보건업 및 사회복지서비스업	87	사회복지서비스업	872	비거주 복지시설 운영업
5	여성폭력피해자 지원시설 종사자(가정폭 력 피해자)	Q	보건업 및 사회복지서비스업	87	사회복지서비스업	871	거주 복지시설 운영업
6	여성폭력피해자 지원시설 종사자(폭력피 해이주여성)	Q	보건업 및 사회복지서비스업	87	사회복지서비스업	871	거주 복지시설 운영업
7	청소년 거리상담	Q	보건업 및 사회복지서비스업	87	사회복지서비스업	872	비거주 복지시설 운영업
8	청소년 자립 지원관 운영	Q	보건업 및 사회복지서비스업	87	사회복지서비스업	872	비거주 복지시설 운영업
9	청소년 회복지원시설 운영	Q	보건업 및 사회복지서비스업	87	사회복지서비스업	872	비거주 복지시설 운영업
10	청소년쉼터종사자	Q	보건업 및 사회복지서비스업	87	사회복지서비스업	872	비거주 복지시설 운영업
11	청소년 방과후 활동지원	Q	보건업 및 사회복지서비스업	87	사회복지서비스업	872	비거주 복지시설 운영업
12	CYS-NET 상담사	Q	보건업 및 사회복지서비스업	87	사회복지서비스업	872	비거주 복지시설 운영업
13	청소년 동반자 프로그램	Q	보건업 및 사회복지서비스업	87	사회복지서비스업	872	비거주 복지시설 운영업
14	학교 밖 청소년 지원	Q	보건업 및 사회복지서비스업	87	사회복지서비스업	872	비거주 복지시설 운영업
15	청소년 지도사 배치	Q	보건업 및 사회복지서비스업	87	사회복지서비스업	872	비거주 복지시설 운영업
16	청소년치료재활센터 생활지도자	Q	보건업 및 사회복지서비스업	87	사회복지서비스업	872	비거주 복지시설 운영업
17	취약위기가족 지원 사업 전담인력	Q	보건업 및 사회복지서비스업	87	사회복지서비스업	872	비거주 복지시설 운영업

〈표 2-10〉 사회서비스 일자리 사업별 산업분류(8. 생활 편의 분야)

	사업명	대분류 번호	대분류	중분류 번호	중분류	소분류 번호	소분류
1	국회도서관 DB구축	R	예술, 스포츠 및 여가관련 서비스업	90	창작, 예술 및 여가관련 서비스업	902	도서관, 사적지 및 유사 여가 관련 서비스업
2	출입국심사장 지원인력	O	공공행정, 국방 및 사회보장 행정	84	공공행정, 국방 및 사회보장 행정	844	사법 및 공공질서 행정
3	병영생활전담상담관 운영	O	공공행정, 국방 및 사회보장 행정	84	공공행정, 국방 및 사회보장 행정	843	외무 및 국방 행정
4	성고충 상담관 운영	O	공공행정, 국방 및 사회보장 행정	84	공공행정, 국방 및 사회보장 행정	843	외무 및 국방 행정
5	지역사회서비스 투자사업	Q	보건업 및 사회복지서비스업	87	사회복지서비스업	872	비거주 복지시설 운영업
6	지역기반 국립공원 자연환경해설사	R	예술, 스포츠 및 여가관련 서비스업	90	창작, 예술 및 여가관련 서비스업	902	도서관, 사적지 및 유사 여가 관련 서비스업
7	환경요원 및 경비대원(국립대전현충원)	O	공공행정, 국방 및 사회보장 행정	84	공공행정, 국방 및 사회보장 행정	841	입법 및 일반 정부 행정
8	환경요원(국립임실호국원)	O	공공행정, 국방 및 사회보장 행정	84	공공행정, 국방 및 사회보장 행정	841	입법 및 일반 정부 행정
9	취약자주 금융상담 활성화	K	금융 및 보험업	66	금융 및 보험 관련 서비스업	661	금융 및 지원 서비스업
10	남세가지원센터	O	공공행정, 국방 및 사회보장 행정	84	공공행정, 국방 및 사회보장 행정	841	입법 및 일반 정부 행정
11	여행자 통관지원(그린채프) 서비스	O	공공행정, 국방 및 사회보장 행정	84	공공행정, 국방 및 사회보장 행정	841	입법 및 일반 정부 행정
12	데이터연계 · 분석인력	O	공공행정, 국방 및 사회보장 행정	84	공공행정, 국방 및 사회보장 행정	841	입법 및 일반 정부 행정
13	위조상품 온라인 제백 모니터링	O	공공행정, 국방 및 사회보장 행정	84	공공행정, 국방 및 사회보장 행정	841	입법 및 일반 정부 행정

〈표 2-11〉 산업분류별 사회서비스 일자리 사업 수 및 일자리 수(전체 사업)

대분류 번호	대분류	사업 수	일자리 수	중분류 번호	중분류	사업 수	일자리 수	소분류 번호	소분류	사업 수	일자리 수
Q	보건업 및 사회복지서비스업	93	328,491	86	보건업	30	45,141	861	병원	16	34,073
								862	의원	-	-
								863	공중 보건 의료업	14	11,068
								869	기타 보건업	-	-
E	수도, 하수 및 폐기물 처리, 원료 재생업	4	2,222	87	사회복지 서비스업	63	283,350	871	거주 복지시설 운영업	6	14,344
								872	비거주 복지시설 운영업	57	269,006
K	금융 및 보험업	1	30	38	폐기물수집·운반· 처리, 원료재생업	2	722	381	폐기물 수집, 운반업	2	722
				39	환경 정화 및 복원업	2	1,500	390	환경 정화 및 복원업	2	1,500
K	금융 및 보험업	1	30	66	금융 및 보험관련 서비스업	1	30	661	금융 및 지원 서비스업	1	30
L	부동산업	1	2,460	68	부동산업	1	2,460	681	부동산 임대 및 공급업	1	2,460
								841	입법 및 일반 정부 행정	7	1,422
								842	사회 및 산업정책 행정	15	7,026
								843	외무 및 국방 행정	5	654
O	공공행정, 국방 및 사회보장 행정	31	16,773	84	공공행정, 국방 및 사회보장 행정	31	16,773	844	사법 및 공공질서 행정	4	7,671
								856	기타 교육기관	1	500
								902	도서관, 사적지 및 유사 여가 관련 서비스업	17	3,017
								941	산업 및 전문가 단체	3	1,267
P	교육서비스업	1	500	85	교육서비스업	1	500				
R	예술, 스포츠 및 여가관련 서비스업	17	3,017	90	창작, 예술 및 여가관련 서비스업	17	3,017				
S	협회 및 단체, 수리 및 기타 개인 서비스업	3	1,267	94	협회 및 단체	3	1,267				

〈표 2-12〉 산업분류별 사회서비스 일자리 사업 수 및 일자리 수(1. 노인·아이 돌봄 분야)

대분류 번호	대분류	사업 수	일자리 수	중분류 번호	중분류	사업 수	일자리 수	소분류 번호	소분류	사업 수	일자리 수
Q	보건업 및 사회복지서비스업	23	158,181	86	보건업	1	2,689	861	병원	1	2,689
								862	의원	-	-
								863	공중 보건 의료업	-	-
								869	기타 보건업	-	-
				87	사회복지 서비스업	22	155,492	871	거주 복지시설 운영업	2	9,795
		23	158,181					872	비거주 복지시설 운영업	20	145,697
						23	158,181			23	158,181

〈표 2-13〉 산업분류별 사회서비스 일자리 사업 수 및 일자리 수(2. 취업 지원 분야)

대분류 번호	대분류	사업 수	일자리 수	중분류 번호	중분류	사업 수	일자리 수	소분류 번호	소분류	사업 수	일자리 수
Q	보건업 및 사회복지서비스업	9	59,082	86	보건업	-	-	861	병원	-	-
								862	의원	-	-
								863	공중 보건 의료업	-	-
								869	기타 보건업	-	-
				87	사회복지 서비스업	9	59,082	871	거주 복지시설 운영업	-	-
								872	비거주 복지시설 운영업	9	59,082
O	공공행정, 국방 및 사회보장 행정	9	7,208	84	공공행정, 국방 및 사회보장 행정	9	7,208	841	입법 및 일반 정부 행정	-	-
								842	사회 및 산업정책 행정	6	5,984
								843	외무 및 국방 행정	2	163
								844	사법 및 공공질서 행정	1	1,061
		18	66,290			18	66,290			18	66,290

(표 2-14) 산업분류별 사회서비스 일자리 사업 수 및 일자리 수(3. 취약계층 분야)

대분류 번호	대분류	사업 수	일자리 수	중분류 번호	중분류	사업 수	일자리 수	소분류 번호	소분류	사업 수	일자리 수
Q	보건업 및 사회복지서비스업	20	66,461	86	보건업	7	1,968	861	병원	3	597
								862	의원	-	-
								863	공중 보건 의료업	4	1,371
								869	기타 보건업	-	-
L	부동산업	1	2,460	87	사회복지 서비스업	13	64,493	871	거주 복지시설 운영업	2	3,941
								872	비거주 복지시설 운영업	11	60,552
								681	부동산 임대 및 공급업	1	2,460
								841	임대 및 일반 정부 행정	1	1,130
O	공공행정, 국방 및 사회보장 행정	6	2,201	84	공공행정, 국방 및 사회보장 행정	6	2,201	842	사회 및 산업정책 행정	5	1,071
								843	외무 및 국방 행정	-	-
								844	사법 및 공공질서 행정	-	-
								856	기타 교육기관	1	500
P	교육서비스업	1	500	85	교육서비스업	1	500				
S	협회 및 단체, 수리 및 기타 개인 서비스업	1	750	94	협회 및 단체	1	750	941	산업 및 전문가 단체	1	750
		29	72,372			29	72,372			29	72,372

〈표 2-15〉 산업분류별 사회서비스 일자리 사업 수 및 일자리 수(4. 환경·안전 분야)

대분류 번호	대분류	사업 수	일자리 수	중분류 번호	중분류	사업 수	일자리 수	소분류 번호	소분류	사업 수	일자리 수			
Q	보건업 및 사회복지서비스업	4	509	86	보건업	1	124	861	병원	-	-			
								862	의원	-	-			
				87	사회복지 서비스업	3	385	863	공중 보건 의료업	1	124			
								869	기타 보건업	-	-			
E	수도, 하수 및 폐기물 처리, 원료 재생업	4	2,222	87	사회복지 서비스업	3	385	871	거주 복지시설 운영업	-	-			
				38	폐기물수집·운반· 처리, 원료재생업	2	722	872	비거주 복지시설 운영업	3	385			
				39	환경 정화 및 복원업	2	1,500	381	폐기물 수집, 운반업	2	722			
O	공공행정, 국방 및 사회보장 행정	4	6,682	84	공공행정, 국방 및 사회보장 행정	4	6,682	390	환경 정화 및 복원업	2	1,500			
								841	입법 및 일반 정부 행정	-	-			
											842	사회 및 산업정책 행정	1	50
											843	외무 및 국방 행정	1	108
		12	9,413			12	9,413	844	사법 및 공공질서 행정	2	6,524			
										12	9,413			

〈표 2-16〉 산업분류별 사회서비스 일자리 사업 수 및 일자리 수(5. 보건 의료 분야)

대분류 번호	대분류	사업 수	일자리 수	중분류 번호	중분류	사업 수	일자리 수	소분류 번호	소분류	사업 수	일자리 수
Q	보건업 및 사회복지서비스업	20	40,227	86	보건업	20	40,227	861	병원	12	30,787
								862	의원	-	-
								863	공중 보건 의료업	8	9,440
								869	기타 보건업	-	-
S	협회 및 단체, 수리 및 기타 개인 서비스업	1	15	87	사회복지 서비스업	-	-	871	거주 복지시설 운영업	-	-
								872	비거주 복지시설 운영업	-	-
								941	산업 및 전문가 단체	1	15
		21	40,242			21	40,242			21	40,242

〈표 2-17〉 산업분류별 사회서비스 일자리 사업 수 및 일자리 수(6. 문화·여가 분야)

대분류 번호	대분류	사업 수	일자리 수	중분류 번호	중분류	사업 수	일자리 수	소분류 번호	소분류	사업 수	일자리 수
O	공공행정, 국방 및 사회보장 행정	2	-249	84	공공행정, 국방 및 사회보장 행정	2	-249	841	입법 및 일반 정부 행정	-	-
								842	사회 및 산업정책 행정	2	-249
								843	외무 및 국방 행정	-	-
								844	사법 및 공공질서 행정	-	-
P	교육서비스업	-	-	85	교육서비스업	-	-	856	기타 교육기관	-	-
R	예술, 스포츠 및 여가관련 서비스업	15	2,527	90	창작, 예술 및 여가관련 서비스업	15	2,527	902	도서관, 사적지 및 유사 여가 관련 서비스업	15	2,527
S	협회 및 단체, 수리 및 기타 개인 서비스업	1	502	94	협회 및 단체	1	502	941	산업 및 전문가 단체	1	502
		18	2,780			18	2,780			18	2,780

〈표 2-18〉 산업분류별 사회서비스 일자리 사업 수 및 일자리 수(7. 여성·가족·청소년 분야)

대분류 번호	대분류	사업 수	일자리 수	중분류 번호	중분류	사업 수	일자리 수	소분류 번호	소분류	사업 수	일자리 수
Q	보건업 및 사회복지서비스업	16	3,431	86	보건업	1	133	861	병원	-	-
								862	의원	-	-
								863	공중 보건 의료업	1	133
								869	기타 보건업	-	-
O	공공행정, 국방 및 사회보장 행정	1	170	87	사회복지 서비스업	15	3,298	871	거주 복지시설 운영업	2	608
								872	비거주 복지시설 운영업	13	2,690
				84	공공행정, 국방 및 사회보장 행정	1	170	841	입법 및 일반 정부 행정	-	-
								842	사회 및 산업정책 행정	1	170
								843	외무 및 국방 행정	-	-
								844	사법 및 공공질서 행정	-	-
		17	3,601			17	3,601			17	3,601

〈표 2-19〉 산업분류별 사회서비스 일자리 사업 수 및 일자리 수(8. 생활 편의 분야)

대분류 번호	대분류	사업 수	일자리 수	중분류 번호	중분류	사업 수	일자리 수	소분류 번호	소분류	사업 수	일자리 수
Q	보건업 및 사회복지서비스업	1	600	86	보건업	-	-	861	병원	-	-
								862	의원	-	-
								863	공중 보건 의료업	-	-
								869	기타 보건업	-	-
K	금융 및 보험업	1	30	87	사회복지 서비스업	1	600	871	거주 복지시설 운영업	-	-
								872	비거주 복지시설 운영업	1	600
O	금융 및 보험업	1	30	66	금융 및 보험관련 서비스업	1	30	661	금융 및 지원 서비스업	1	30
								841	입법 및 일반 정부 행정	6	292
								842	사회 및 산업정책 행정	-	-
								843	외무 및 국방 행정	2	383
R	예술, 스포츠 및 여가관련 서비스업	2	490	90	창작, 예술 및 여가관련 서비스업	2	490	844	사법 및 공공질서 행정	1	86
								902	도서관, 사적지 및 유사 여가 관련 서비스업	2	490
		15	1,881			15	1,881			13	1881

〈표 2-20〉 분야별 사회서비스 일자리 사업(Q 보건업 및 사회복지서비스업, 86 보건업)

소분류: 861 병원	
분야	사업명
1. 노인·아이 돌봄	치매안심병원
3. 취약계층	권역어린이재활병원 확충
	권역재활병원
	보훈병원재활센터 확충
5. 보건의료	간호간병통합서비스
	교육전담 간호사
	국립중앙의료원 종사자
	중앙의료원 의료인 등 근무인력
	권역병원 의료인 등 근무인력
	응급실 내 자살예방 사례관리팀
	암생존자 통합지지 센터
	완화의료전문기관지원
	중증외상 응급의료인력
	권역 응급의료인력
	소아전문 응급의료인력
	의료분만취약지
소분류: 863 공중 보건 의료업	
분야	사업명
3. 취약계층	방문건강관리
	의료급여관리사
	임산부-영아 방문건강관리
	지역장애인보건의료센터 설치
4. 환경·안전	필수의약품 공급중단 상황관리 등
5. 보건의료	산모신생아 건강관리
	결핵관리 전담인력
	국가 재난트라우마센터
	공공보건의료 협력체계 구축 전담인력
	기초정신건강복지센터 인력확충
	기초정신건강복지센터 자살예방사업
	정신건강복지센터 응급개입팀 운영
7. 여성·가족·청소년	정신요양시설 교대인력
	학교흡연예방 교육청전담인력

〈표 2-21〉 분야별 사회서비스 일자리 사업(Q 보건업 및 사회복지서비스업, 87 사회복지서비스업)(1)

소분류: 871 거주 복지시설 운영업	
분야	사업명
1. 노인·아이돌봄	요보호아동 그룹홈 보육사
	일반요양시설 요양보호사 등
3. 취약계층	장애인시설 교대인력
	노숙인시설 교대인력
7. 여성·가족·청소년	여성폭력피해자 지원시설 종사자(가정폭력 피해자)
	여성폭력피해자 지원시설 종사자(폭력피해이주여성)

〈표 2-22〉 분야별 사회서비스 일자리 사업(Q 보건업 및 사회복지서비스업, 87 사회복지서비스업)(2)

소분류: 872 비거주 복지시설 운영업	
분야	사업명
1. 노인·아이돌봄	국립유치원 방과후 과정 전담사
	초등돌봄교사
	아동보호전문기관 종사자
	농촌 공동아이돌봄센터
	노인맞춤돌봄서비스
	시간제 보육교사
	보육 대체교사
	국공립어린이집 보육교사
	보육 보조교사
	온종일 돌봄체계(다함께 돌봄)
	치매 전담형 요양시설 및 주야간 보호 확충
	지역아동센터 아동복지교사
	치매안심센터
	직장어린이집
	공동육아나눔터 코디네이터
	아이돌보미
	아이돌봄전담인력
	한부모가족복지시설 아이돌봄
	지역어린이급식관리지원센터 인력
	현업기관 직장어린이집 확대
2. 취업지원	지역사회서비스
	지역주도형 청년일자리(민간 취업 연계형)
	노인보호전문기관 인력
	노인일자리 전담인력
	사회서비스형 노인일자리
	사회복지시설 종사자 교대인력(지자체)
	사회복지시설 종사자 대체인력
	지역사회서비스 청년사업단
3. 취약계층	기업퇴직자 사회공헌
	발달장애인 주간서비스 제공인력
	가사간병 방문지원 사업
	취약계층 아동통합서비스
	커뮤니티 케어 사례관리사
	장애아돌보미
	장애인활동보조인
	장애인일자리지원
	사회서비스원 설립 등 종합재가서비스
	장애인 근로지원인 지원
	장애인공무원 근로지원인
	공공급식관리지원센터 운영
4. 환경·안전	여성폭력피해자 지원시설 종사자(범피)
	도박중독 예방치유
	농촌 신활력 플러스

〈표 2-23〉 분야별 사회서비스 일자리 사업(Q 보건업 및 사회복지서비스업, 87 사회복지서비스업)(3)

소분류: 872 비거주 복지시설 운영업	
분야	사업명
7. 여성·가족·청소년	가족상담인력
	다문화특성화 사업 전문인력 확대
	청소년 거리상담
	청소년 자립지원관 운영
	청소년 회복지원시설 운영
	청소년쉼터종사자
	청소년 방과후 활동지원
	CYS-NET상담사
	청소년동반자프로그램
	학교밖청소년지원
	청소년지도사 배치
	청소년치료재활센터 생활지도사
	취약위기가족지원사업 전담인력
8. 생활편의	지역사회서비스 투자사업

〈표 2-24〉 분야별 사회서비스 일자리 사업(E 수도, 하수 및 폐기물 처리, 원료 재생업, 38 폐기물 수집·운반·처리, 원료재생업)

소분류: 381 폐기물 수집, 운반업	
분야	사업명
4. 환경·안전	국토청정화-5대강 환경지킴이
	국토청정화-100대명산 폐기물 조사·처리

〈표 2-25〉 분야별 사회서비스 일자리 사업(E 수도, 하수 및 폐기물 처리, 원료 재생업, 39 환경 정화 및 복원업)

소분류: 390 환경 정화 및 복원업	
분야	사업명
4. 환경·안전	미세먼지 배출 감시단
	바다환경지킴이 지원

30 사회서비스 일자리 통계 생산 및 정책 효과 연구

〈표 2-26〉 분야별 사회서비스 일자리 사업(K 금융 및 보험업, 66 금융 및 보험관련 서비스업)

소분류: 661 금융 및 지원 서비스업	
분야	사업명
8. 생활편의	취약차주 금융상담 활성화

〈표 2-27〉 분야별 사회서비스 일자리 사업(L 부동산업, 68 부동산업)

소분류: 681 부동산 임대 및 공급업	
분야	사업명
3. 취약계층	임대주택 입주인 주거서비스 제공

〈표 2-28〉 분야별 사회서비스 일자리 사업(O 공공행정, 국방 및 사회보장 행정, 84 공공행정, 국방 및 사회보장 행정)

소분류: 841 입법 및 일반 정부 행정	
분야	사업명
3. 취약계층	통합사례관리사 전달체계개편 시범사업
8. 생활편의	환경요원 및 경비대원(국립대전현충원)
	환경요원(국립임실호국원)
	납세자지원센터
	여행자 통관지원(그린캡) 서비스
	데이터연계·분석인력
	위조 상품 온라인 재택 모니터링
소분류: 842 사회 및 산업정책 행정	
분야	사업명
2. 취업지원	대학일자리센터 상담인력
	사회적기업 육성
	신중년 경력형 일자리 확대
	온·오프라인청년센터신설
	청년등 사회적기업가 육성
	새일센터 취업설계사
3. 취약계층	중장년층취업컨설팅
	중증장애인지역맞춤형취업지원
	도시재생 청년건축가 지원
	국가유공자 직업상담사
4. 환경·안전	제대군인지원센터 직업상담사
	고위험업종 안전보건지킴이
6. 문화·여가	청년 모니터링 전문인력
	온라인상 불법복제물 재택모니터링
7. 여성·가족·청소년	경력단절여성 중심 모니터링단

〈표 2-29〉 분야별 사회서비스 일자리 사업(O 공공행정, 국방 및 사회보장 행정, 84 공공행정, 국방 및 사회보장 행정)(계속)

소분류: 843 외무 및 국방 행정	
분야	사업명
2. 취업지원	전역예정군인 전직지원 프로그램
	청년 군장병 진로도움 프로그램
4. 환경·안전	재외공관 사건사고 전담
8. 생활편의	병영생활전문상담관 운영
	성고충 상담관 운영
소분류: 844 사법 및 공공질서 행정	
분야	사업명
2. 취업지원	건축물 조사 및 DB 구축
4. 환경·안전	아동안전지킴이
	국가관리병해충예찰방제단
8. 생활편의	출입국심사장 지원인력

〈표 2-30〉 분야별 사회서비스 일자리 사업(P 교육서비스업, 85 교육서비스업)

소분류: 856 기타 교육기관	
분야	사업명
3. 취약계층	취약아동계층 소프트웨어 교육

〈표 2-31〉 분야별 사회서비스 일자리 사업(R 예술, 스포츠 및 여가관련 서비스업, 90 창작, 예술 및 여가관련 서비스업)

소분류: 902 도서관, 사적지 및 유사 여가 관련 서비스업	
분야	사업명
6. 문화·여가	국립중앙과학관 해설사
	학교밖 생활과학교실
	공공도서관 야간개방
	사립박물관 학예사·교육사 지원
	작은도서관 순회사서 지원
	중앙도서관 DB구축
	고궁야간 안전관리원
	궁 시설관리인력 및 경상관리
	관람지원인력 운영
	문화재 돌봄인력
	산림지유지도사
	숲해설가
	유아숲지도사
	자연휴양서비스 매니저
8. 생활편의	기상 과학관 및 박물관 운영
	국회도서관 DB구축
	지역기반 국립공원 자연환경해설사

32 사회서비스 일자리 통계 생산 및 정책 효과 연구

〈표 2-32〉 분야별 사회서비스 일자리 사업(S 협회 및 단체, 수리 및 기타 개인 서비스업, 94 협회 및 단체)

소분류: 941 산업 및 전문가 단체	
분야	사업명
3. 취약계층	장애인생활체육지도자 배치
5. 보건의료	간호인력 취업교육센터
6. 문화·여가	생활체육지도자 활동지원

제 3 장

사회서비스 일자리 사업별
수행체계에 따른 유형 분류 및
공공 & 민간 일자리 사업 비중
산출

3

사회서비스 일자리 사업별 << 수행체계에 따른 유형 분류 및 공공 & 민간 일자리 사업 비중 산출

- 여기서는 사회서비스 일자리 세부 사업 수행체계 분석결과를 기초로 통계청 및 OECD의 공공 분야 일자리 통계와 비교하고, 연계 가능한 공공 및 민간 영역별 사회서비스 일자리 사업 통계를 산출함
 - 사회서비스 일자리 사업의 주요내용을 세부적으로 분석하고, 사회서비스 일자리 사업에 따른 예산 집행 및 고용 주체 등을 고려하여 일자리 사업 수행체계 분류
 - 사회서비스 일자리 사업의 공공-민간 영역의 일자리 비중 및 예산 집행 및 일자리 수행체계 유형별 사회서비스 일자리 사업 비중 산출
 - 향후 OECD 및 통계청의 공공 부문 일자리 통계 기준에 따라 추가적으로 사회서비스 일자리 사업을 반영한 새로운 형태의 공공 부문 일자리 통계 생산방안과 연계하여 활용 가능
- 사회서비스 일자리 사업별 수행체계 유형 구분 및 분류 기준
 - 중앙정부 각 부처 또는 산하기관이 직접 고용하거나, 부처 및 산하기관이 협회 또는 민간 기관 등 다양한 형태로 사업 위탁을 통해 추진하는 경우를 A유형(A1~A8)으로 분류함
 - B유형(B1~B8)은 각 부처로부터 지자체 또는 지방교육청을 통하여 직접 또는 민간 위탁 방식으로 수행되는 일자리 사업이 이에 해당함
 - 이 가운데 공공(부처 및 산하기관, 지자체 및 산하기관)이 직접 운영하는 일자리 사업 유형(A1~A2와 B1~B2)을 공공 영역의 비중으로 산출함
- 사회서비스 일자리 사업 수행체계에 따른 세부 유형별(A1~A8 & B1~B8) 일자리 사업 수 및 일자리 규모와 공공과 민간으로 구분한 일자리 사업 수 및 일자리 규모와 비중은 다음과 같음

- 전체 사회서비스 일자리 세부 사업 수 기준 공공과 민간 비중은 43%와 57% 수준이나, 일자리 규모에 있어서는 각각 26.2%와 73.8%로 전체의 약 3/4 정도를 민간 영역에서 위탁 수행하는 형태로 운영됨
- 특히, 각 부처 일자리 사업을 지자체(교육청)가 직접 다양한 민간기관에 위탁 운영하는 방식(B6, B7, B8)의 일자리 규모가 약 70%로 대부분임

〈표 3-1〉 추진체계 분류별 사업 수 및 일자리 수 비율

추진체계 분류	사업 수	비율	일자리 수	비율
A1	17	11.3%	8,046	2.3%
A2	19	12.6%	38,802	10.9%
A3	-	-	-	-
A4	6	4.0%	11,793	3.3%
A5	-	-	-	-
A6	-	-	-	-
A7	1	0.7%	400	0.1%
A8	15	9.9%	1,968	0.6%
B1	23	15.2%	35,229	9.9%
B2	6	4.0%	10,874	3.1%
B3	-	-	-	-
B4	-	-	-	-
B5	-	-	-	-
B6	3	2.0%	33,858	9.5%
B7	2	1.3%	56,186	15.8%
B8	59	39.1%	157,604	44.4%

〈표 3-2〉 추진체계 분류별 사업 수 및 일자리 수 비율(공공/민간 구분)

추진체계 분류	사업 수	비율	일자리 수	비율
공공 (A1+A2+B1+B2)	65	43%	92,951	26.2%
민간 (전체-공공)	86	57%	261,809	73.8%

□ 사회서비스 임가리 사업 전달체계 위행 구분 및 세무수행체계 및 결과

[그림 3-1] 사회서비스 일자리 사업별 수행체계 유형 분류

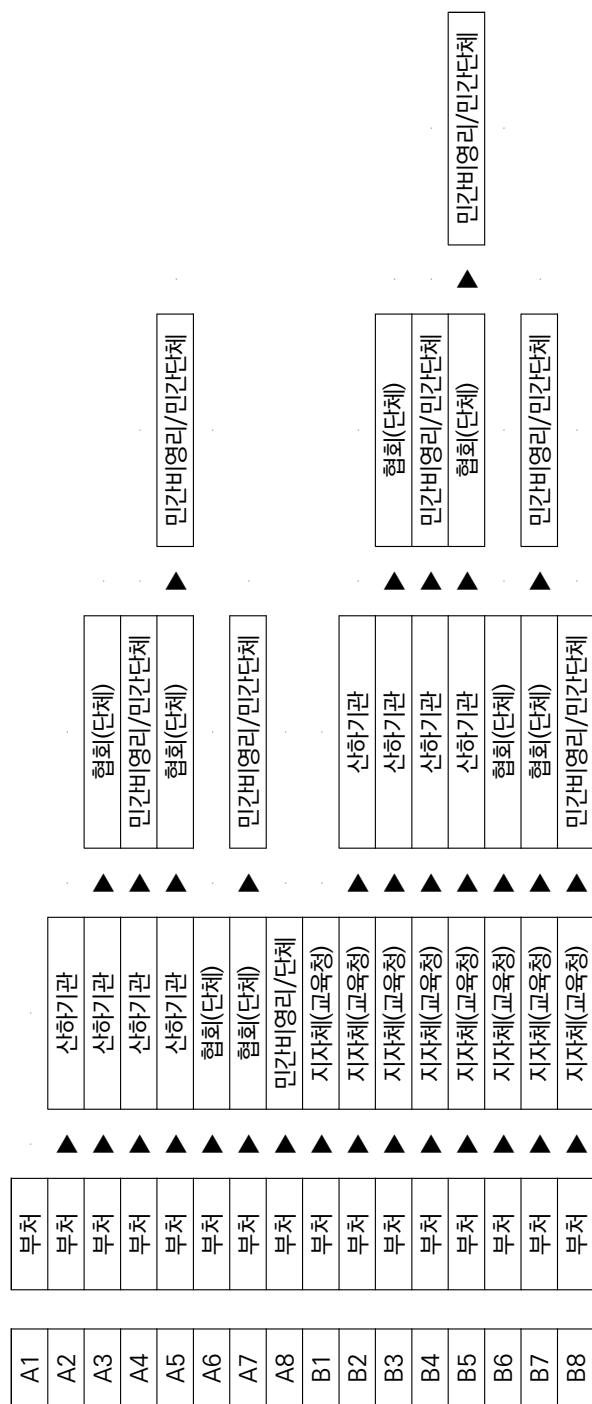

〈표 3-3〉 사회서비스 일자리 사업별 추진체계(1. 노인·아이 돌봄 분야)

	사업명	추진체계 분류	최종 수행 기관	추진체계		
				부처	지자체	아동그룹홈 및 학대피해아동 쉼터(민간)
1	요보호아동 그룹홈 보육사	B8	아동 그룹홈 및 쉼터(민간단체)	부처	지자체	아동그룹홈 및 학대피해아동 쉼터(민간)
2	국립유치원 방과후 과정 전담사	A1	부처 직접수행	부처	국립유치원	
3	초등돌봄교사	B1	지자체 직접수행	부처	시도교육청	
4	아동보호전문기관 종사자	B8	위탁사업자(민간단체)	부처	지자체	지역아동보호전문기관(민간)
5	농촌 공동아이돌봄센터	B8		부처	지자체	민간 어린이집
6	노인맞춤돌봄서비스	B8	복지관 등(민간단체)	부처	지자체	민간 수행기관(복지관 등)
7	시간제 보육교사	B8	위탁사업자(민간단체)	부처	지자체	시간제보육 제공기관 (공공 또는 민간)
8	보육 대체교사	B6	육아종합지원센터(협회(단체))	부처	지자체	육아종합지원센터
9	국공립어린이집 보육교사	B6	국공립어린이집(협회(단체))	부처	지자체	국공립어린이집
10	보육 보조교사	B8	위탁사업자(민간단체)	부처	지자체	어린이집
11	온종일 돌봄체계(다함께 돌봄)	B8	위탁사업자(민간단체)	부처	지자체	다함께 돌봄센터(주로 민간)
12	일반요양시설 요양보호사 등	B8	노인요양시설(민간단체)	부처	지자체	노인요양시설 등(민간기관)
13	치매 전담형 요양시설 및 주야간보호 확충	B1	지자체 직접수행	부처	지자체	민간위탁 여부 현재 미정
14	지역아동센터 아동복지교사	B8	위탁사업자(민간단체)	부처	지자체	지역아동센터
15	치매안심병원	B6	의료법인(민간단체)	부처	지자체	지방의료원(공공) 및 민간기관(의료 법인)등
16	치매안심센터	B1	지자체 직접수행	부처	지자체(보건소)	
17	직장어린이집	A4	직장어린이집(민간단체)	부처	근로복지공단	사업주
18	공동육아나눔터 코디네이터	B1	지자체 직접수행	부처	지자체	지자체 직접, 공공기관 위탁, 민간기관 위탁
19	아이돌보미	B8	민간 위탁(건강가정지원센터 등)	부처	지자체	서비스제공기관
20	아이돌봄전담인력	B8	민간 위탁(건강가정지원센터 등)	부처	지자체	서비스제공기관
21	한부모가족복지시설 아이돌봄	B8	위탁사업자(민간단체)	부처	지자체	지자체 직영 또는 민간 위탁
22	지역어린이급식관리지원센터 인력	B8		부처	지자체	어린이 급식 관리 지원센터(민간)
23	현업기관 직장어린이집 확대	A8		부처	보육전문업체 위탁(민간)	

〈표 3-4〉 사회서비스 일자리 사업별 추진체계(2. 취업지원 분야)

	사업명	추진체계 분류	최종 수행 기관	추진체계		
				부처	지자체	지자체 직영 또는 민간 위탁
1	지역사회서비스	B8		부처	지자체	지자체 직영 또는 민간 위탁
2	지역예정군인 전직지원 프로그램	A2	국장변직교육원(공공기관) 위탁수행	부처	국방전직교육원	민간 위탁
3	청년군장병진로도움프로그램	A2	국장변직교육원(공공기관) 위탁수행	부처	국방전직교육원	민간 위탁
4	지역주도형 청년일자리(민간 취업 연계형)	B1	지자체 직접수행	부처	지자체	사회적 기업, 중소기업, 지방공공기관 등
5	노인보호전문기관 인력	B8	중앙노보전(민간단체) 지역노보전(민간단체)	부처	지자체 중앙노인보호 전문기관	지역노인보호전문기관(민간)
6	노인일자리 전담인력	B7	수행기관	부처	지자체	수행기관
7	사회서비스형 노인일자리	B7	노인복지관, 노인회, 지자체, 시니어클럽 등	부처	지자체	수행기관
8	사회복지시설 종사자 교대인력(지자체)	B8	위탁사업자(민간단체)	부처	지자체	민간 위탁
9	사회복지시설 종사자 대체인력	B8	위탁사업자(민간단체)	부처	지자체	민간 위탁
10	지역사회서비스 청년사업단	B8		부처	지자체	민간 위탁
11	기업퇴직자 사회공헌	A7	해당 기업	부처	한국사회복지 협의회 기업사회공헌센터	기업
12	대학일자리센터 상담인력	A8		부처	대학(민간)	
13	사회적기업 육성	B1	지자체 직접수행	부처	지자체	참여기업
14	신증년 경력형 일자리 확대	B1	지자체 직접수행	부처	지자체	사업 수행기관(지자체 직영 또는 민간 컨소시엄)
15	온·오프라인청년센터진실	A2	한국고용정보원	부처	한국고용정보원	
16	청년등 사회적기업가 육성	A2	성장지원센터	부처	한국사회적기업 진흥원	성장지원센터
17	새일센터 취업설계사	B8	위탁사업자(민간단체)	부처	지자체	여성 새로일하기 센터 (직영 또는 민간/공공위탁)
18	건축물 조사 및 DB 구축	B1	지자체 직접수행	부처		

(표 3-5) 사회서비스 일자리 사업별 산업분류(3. 취약계층 분야)

	사업명	추진체계 분류	최종 수행 기관	추진체계	
				부처	지역소프트웨어 교육센터
1	취약아동계층 소프트웨어 교육	A8	지역소프트웨어 교육센터	부처	지역소프트웨어 교육센터
2	장애인생활체육지도자 배치	B8	위탁사업자(민간단체)	부처	지자체
3	발달장애인 주간서비스 제공인력	B8	위탁사업자(민간단체)	부처	지자체
4	가사간병 방문지원 사업	B8	위탁사업자(민간단체)	부처	지자체
5	권역어린이재활병원화중	B8	의료기관 개설자(민간단체)	부처	지자체
6	권역재활병원	B8	의료기관 개설자(민간단체)	부처	지자체
7	방문건강관리	B1	지자체 직접수행	부처	지자체
8	취약계층 아동통합서비스	B1	지자체	부처	지자체
9	의료급여관리사	B1	지자체 직접수행	부처	지자체
10	커뮤니티 케어 사례관리사	B1	지자체 직접수행	부처	지자체
11	통합사례관리사 전달체계개편 시범사업	B1	지자체	부처	지자체
12	장애인시설 교대인력	B8	장애인 생활 시설	부처	지자체
13	노숙인시설 교대인력	B8	노숙인 생활 시설	부처	지자체
14	임산부-영아 방문건강관리	B1	지자체 직접수행	부처	지자체
15	장애인돌봄미	B8	발달재활서비스 제공기관(민간단체)	부처	지자체
16	장애인활동보조인	B8	장애인활동지원서비스 제공기관(민간단체)	부처	지자체
17	장애인일자리지원	B1	지자체 직접수행	부처	지자체
18	지역장애인보건의료센터 설치	B2	보건소	부처	지자체
19	사회서비스원 설립 등 종합케어서비스	B2	사회서비스원	부처	지자체
20	장애인 근로지원인 지원	A2	민간 기관(수행기관)	부처	공단
21	중장년층취업컨설팅	A8	중장년일자리희망센터	부처	중장년일자리희 망센터
22	중증장애인지역맞춤취업지원	B8	수행기관 동료지원가	부처	지자체
23	도시재생 청년건축가 지원	A4	도시재생지원센터	부처	LH
24	임대주택임주민주거서비스제공	A4	직접 운영 또는 위탁 운영	부처	LH
25	국가유공자 직업상담사	A1	보훈지청	부처	보훈지청

(표 3-6) 사회서비스 일자리 사업별 추진체계(4. 환경·안전 분야)

	사업명	추진체계 분류	최종 수행 기관	추진체계		
				부처	지자체	성폭력피해상담소
1	재외공관 사건사고 전담	A1	공관 직접수행	부처	지자체	성폭력피해상담소
2	여성폭력피해자 지원시설 종사자(범피)	B8	성폭력피해상담소	부처	지자체	성폭력피해상담소
3	도박중독 예방치유	A8	한국도박문제관리센터	부처	한국도박문제관리센터	
4	농촌 생활력 플러스	B1	지자체 직접수행	부처	지자체	
5	국토청정화-5대강 환경지킴이	A1	환경부 환경청에서 직접 채용	부처		
6	미세먼지 배출 감시단	B1	지자체 보조	부처	지자체	
7	고위험업종 안전보이지킴이	A2	한국산업안전보건공단	부처	한국산업안전보건공단	
8	바다환경지킴이 자원	B1	지자체 직접수행	부처	지자체	
9	필수의약품 공급중단 상황관리 등	B1	지자체 직접수행	부처	한국희귀질환의약품센터	
10	아동안전지킴이	A1	경찰청 직접수행	부처	일부 민간 위탁 (대한노인회, 재향경우회)	
11	국가관리병해충예찰방제단	B1	지자체	부처	지자체	
12	국토청정화-100대명산 폐기물조사·처리	B8	도급사업	부처	지자체	민간

〈표 3-7〉 사회서비스 일자리 사업별 추진체계(5. 보건 의료 분야)

	사업명	추진체계 분류	최종 수행 기관	추진체계		
				부처	지자체	민간 위탁
1	산모신생아 건강관리	B2	민간	부처	지자체	민간 위탁
2	간호간병통합서비스	A2	진보공단(보조사업자)	부처	국민건강보험공단	의료기관(공공+민간)
3	간호인력취업교육센터	A8	민간	부처	간호인력 취업센터 (민간)	
4	교육진단 간호사	A8	민간	부처	의료기관	
5	결핵관리 전담인력	B8	위탁사업자(민간단체)	부처	지자체	보건소 또는 민간의료기관
6	국가재난트라우마센터	A2	국립정신건강센터(공공기관)	부처	국립정신건강센터	
7	국립중앙의료원 종사자	A2	국립중앙의료원(공공기관)	부처	국립중앙의료원	
8	중앙의료원 의료인 등 근무인력	B2	중앙의료원	부처	중앙의료원	
9	권역병원 의료인 등 근무인력	A8	권역병원	부처	권역병원	
10	공공보건의료 협력체계 구축 전담인력	B2	국립병원, 의료원	부처	국립병원, 의료원	
11	기초정신건강복지센터 인력확충	B8	민간 의료기관	부처	지자체	민간 의료기관
12	기초정신건강복지센터 자살예방사업	B8	의료법인(민간단체)	부처	지자체	민간 의료기관
13	응급실 내 자살예방 사례관리팀	A8	중앙자살예방센터(민간단체)	부처	중앙자살예방센터 (민간)	
14	정신건강복지센터 응급개입팀 운영	B2	보건소 직영 또는 위탁	부처	지자체	보건소 직영 또는 위탁
15	정신요양시설 교대인력	B8	정신요양 시설	부처	지자체	정신요양 시설
16	암생존자통합지지센터	B8	암생존자통합지지센터(민간단체)	부처	지자체	암생존자통합지지센터
17	완화의료전문기관지원	A2	국립암센터(공공기관)	부처	호스피스센터	
18	중증외상 응급의료인력	A4	의료기관 개설자(민간단체)	부처	국립중앙의료원	지자체, 의료기관
19	권역 응급의료인력	A4	의료기관 개설자(민간단체)	부처	국립중앙의료원	지자체, 의료기관
20	소아전문 응급의료인력	A4	의료기관 개설자(민간단체)	부처	국립중앙의료원	지자체, 의료기관
21	의료분관취약지	B8	위탁사업자(민간단체)	부처	지자체	민간 위탁

〈표 3-8〉 사회서비스 일자리 사업별 추진체계(6. 문화·여가 분야)

	사업명	추진체계 분류	최종 수행 기관	추진체계	
				부처	
1	국립중앙과학관 해설사	B8	위탁사업자(민간단체)	부처	
2	학교밖 생활과학교실	A2	정부출연	부처	한국과학창의재단
3	청년 모니터링 전문인력	A8	게임물관리위원회	부처	게임물관리위원회
4	공공도서관 야간개방	B1	지자체 직접수행	부처	지자체
5	사립박물관 학예사·교육사 지원	A8	사립박물관	부처	부처직접, 위탁, 출연 등
6	생활체육지도자 활동지원	B8	위탁사업자(민간단체)	부처	지자체
7	온라인상 불법복제품 채택모니터링	A2	한국저작권보호원 위탁운영	부처	한국저작권보호원 (공공기관) 위탁
8	작은도서관 순회사서 지원	A1	직접(위탁운영) 등	부처	
9	중앙도서관 DB구축	A8	민간기관 위탁	부처	국립중앙도서관
10	고공야간 안전관리원	A1	부처	부처	
11	공 시설관리인력 및 경성관리	A1	부처	부처	
12	관람지원인력 운영	A1	부처	부처	
13	문화재 돌봄인력	B8	위탁사업자(민간단체)	부처	지자체
14	산림치유지도사	B8	위탁사업자(민간단체)	부처	지자체
15	술해설가	B8	위탁사업자(민간단체)	부처	지자체
16	유아숲지도사	B8	위탁사업자(민간단체)	부처	지자체
17	자연휴양서비스 매니저	A1	부처	부처	
18	기상 과학관 및 박물관 운영	A1	부처	부처	지역별 과학관 (민간)

(표 3-9) 사회서비스 일자리 사업별 추진체계(7. 여성·가족·청소년 분야)

	사업명	추진체계 분류	최종 수행 기관	추진체계		
				부처	게임물관리위원회 시도교육청	민간위탁
1	경력단절여성 중심 모니터링단	A8	민간위탁	부처		민간위탁
2	학교흡연예방 교육청진담인력	B1	지자체 직접수행	부처	지자체	건강가정 및 다문화 가족지원센터
3	가족상담인력	B8	위탁사업자(민간단체)	부처	지자체	건강가정 및 다문화 가족지원센터
4	다문화특성화 사업 전문인력 확대	B8	위탁사업자(민간단체)	부처	지자체	건강가정 및 다문화 가족지원센터
5	여성폭력피해자 지원시설 종사자 (가정폭력 피해자)	B8	위탁사업자(민간단체)	부처	지자체	지자체 직영 또는 공공/민간 위탁
6	여성폭력피해자 지원시설 종사자 (폭력피해이주여성)	B8	위탁사업자(민간단체)	부처	지자체	지자체 직영 또는 공공/민간 위탁
7	청소년 거리상담	B8	위탁사업자(민간단체)	부처	지자체	산하 공공기관 또는 민간기관
8	청소년 자립지원관 운영	B8	위탁사업자(민간단체)	부처	지자체	산하 공공기관 또는 민간기관
9	청소년 회복지원시설 운영	B8	위탁사업자(민간단체)	부처	지자체	산하 공공기관 또는 민간기관
10	청소년쉼터종사자	B8	위탁사업자(민간단체)	부처	지자체	청소년쉼터
11	청소년 방과후 활동지원	B8	위탁사업자(민간단체)	부처	지자체	지자체 직접, 공공기관 위탁, 민간기관 위탁
12	CYS-NET상담사	B8	위탁사업자(민간단체)	부처	지자체	청소년상담복지센터
13	청소년동반자프로그램	B8	위탁사업자(민간단체)	부처	지자체	청소년상담복지센터
14	학교밖청소년지원	B8	위탁사업자(민간단체)	부처	지자체	학교밖청소년지원센터
15	청소년지도사 배치	B8	위탁사업자(민간단체)	부처	지자체	청소년 단체 등(민간) 위탁
16	청소년치료재활센터 생활지도자	A2	한국청소년 상담복지개발원	부처	한국청소년 상담복지개발원	
17	취약위기가족지원사업 전담인력	B8	위탁사업자(민간단체)	부처	지자체	지자체 직영 또는 민간 위탁

〈표 3-10〉 사회서비스 일자리 사업별 사업별 산업분류(8. 생활 편의 분야)

	사업명	추진체계 분류	최종 수행 기관	추진체계	
				부처	추진대행업체
1	국회도서관 DB구축	B8	위탁사업자(민간단체)	부처	국회도서관
2	출입국심사장 지원인력	A1	출입국심사장 직접수행	부처	
3	병영생활전문상담관 운영	A1	국방부 직접수행	부처	
4	성고충 상담관 운영	A1	국방부 직접수행	부처	
5	지역사회서비스 투자사업	B8		부처	지자체
6	지역기반 국립공원 자연환경해설사	A2	국립공원관리공단(공공기관)	부처	국립공원관리공단
7	환경요원 및 경비대원(국립대전현충원)	A2	국립대전현충원	부처	국립대전현충원
8	환경요원(국립임실호국원)	A2	국립임실호국원	부처	국립임실호국원
9	취약차주 금융상담 활성화	A8		부처	고용복지센터(민간)
10	납세자지원센터	A8	민간기관 위탁운영	부처	민간 위탁
11	여행자 통관지원(그린캡) 서비스	A1	관세청 직접수행	부처	
12	데이터연계·분석인력	A1	통계빅데이터센터 직접수행	부처	
13	위조상품 온라인 재해 모니터링	A2		부처	한국지식재산보호원 (공공기관) 위탁

〈표 3-11〉 분야별 사회서비스 일자리 사업(A1: 부처)

분야	사업명
1. 노인·아이 돌봄	국립유치원 방과후 과정 전담사
3. 취약계층	국가유공자 직업상담사
	제대군인지원센터 직업상담사
4. 환경·안전	국토청정화·5대강 환경지킴이
	아동안전지킴이
	재외공관 사건사고 전담
6. 문화·여가	고궁야간 안전관리원
	관람지원인력 운영
	궁 시설관리인력 및 경상관리
	기상 과학관 및 박물관 운영
	자연휴양서비스 매니저
	작은도서관 순회사서 지원
8. 생활편의	데이터연계·분석인력
	병영생활전문상담관 운영
	성고충 상담관 운영
	여행자 통관지원(그린캡) 서비스
	출입국심사장 지원인력

〈표 3-12〉 분야별 사회서비스 일자리 사업(A2: 부처-산하기관)

단계	사업명
2. 취업지원	온·오프라인청년센터신설
	전역예정군인 전직지원 프로그램
	청년군장병진로도움프로그램
	청년등 사회적기업가 육성
3. 취약계층	보훈병원재활센터확충
	장애인 근로지원인 지원
	장애인공무원 근로지원인
4. 환경·안전	고위험업종 안전보건지킴이
5. 보건의료	간호간병통합서비스
	국가재난트라우마센터
	국립중앙의료원 종사자
	완화의료전문기관지원
6. 문화·여가	온라인상 불법복제물 재택모니터링
	학교밖 생활과학교실
7. 여성·가족·청소년	청소년치료재활센터 생활지도자
8. 생활편의	위조상품 온라인 재택 모니터링
	지역기반 국립공원 자연환경해설사
	환경요원 및 경비대원(국립대전현충원)
	환경요원(국립임실호국원)

〈표 3-13〉 분야별 사회서비스 일자리 사업(A4: 부처-산하기관-민간비영리/민간단체)

단계	사업명
1. 노인·아이 돌봄	직장어린이집
3. 취약계층	도시재생 청년건축가 지원
5. 보건의료	임대주택입주민주거서비스제공
	권역 응급의료인력
	소아전문 응급의료인력
	중증외상 응급의료인력

〈표 3-14〉 분야별 사회서비스 일자리 사업(A7: 부처-협회(단체)-민간비영리/민간단체)

단계	사업명
2. 취업지원	기업퇴직자 사회공헌

〈표 3-15〉 분야별 사회서비스 일자리 사업(A8: 부처-민간비영리/민간단체)

단계	사업명
1. 노인·아이 돌봄	현업기관 직장어린이집 확대
2. 취업지원	대학일자리센터 상담인력
3. 취약계층	중장년층취업컨설턴트
	취약아동계층 소프트웨어 교육
4. 환경·안전	도박중독 예방치유
5. 보건의료	간호인력취업교육센터
	교육전담 간호사
	권역병원 의료인 등 근무인력
	응급실 내 자살예방 사례관리팀
6. 문화·여가	사립박물관 학예사·교육사 지원
	중앙도서관 DB구축
	청년 모니터링 전문인력
7. 여성·가족·청소년	경력단절여성 중심 모니터링단
8. 생활편의	납세지원센터
	취약차주 금융상담 활성화

〈표 3-16〉 분야별 사회서비스 일자리 사업(B1: 부처-지자체(교육청))

단계	사업명
1. 노인·아이 돌봄	공동육아나눔터 코디네이터
	초등돌봄교사
	치매안심센터
	치매전담형요양시설및주야간보호확충
2. 취업지원	건축물 조사 및 DB 구축
	사회적기업 육성
	신중년 경력형 일자리 확대
	지역주도형 청년일자리(민간취업연계형)
3. 취약계층	공공급식관리지원센터 운영
	방문건강관리
	의료급여관리사
	임산부-영아 방문건강관리
	장애인일자리지원
	취약계층 아동통합서비스
	커뮤니티 케어 사례관리사
	통합사례관리사 전달체계개편 시범사업
4. 환경·안전	국가관리병해충예찰방제단
	농촌 신활력 플러스
	미세먼지 배출 감시단
	바다환경지킴이 지원
	필수의약품 공급중단 상황관리 등
6. 문화·여가	공공도서관 야간개방
7. 여성·가족·청소년	학교흡연예방 교육청전담인력

〈표 3-17〉 분야별 사회서비스 일자리 사업(B2: 부처-지자체(교육청)-산하기관)

단계	사업명
3. 취약계층	사회서비스원 설립 등 종합재가서비스
	지역장애인보건의료센터 설치
5. 보건의료	공공보건의료 협력체계 구축 전담인력
	산모신생아 건강관리
	정신건강복지센터 응급개입팀 운영
	중앙의료원 의료인 등 근무인력

〈표 3-18〉 분야별 사회서비스 일자리 사업(B6: 부처-지자체(교육청)-협회(단체))

단계	사업명
1. 노인·아이 돌봄	국공립어린이집 보육교사
	보육 대체교사
	치매안심병원

〈표 3-19〉 분야별 사회서비스 일자리 사업(B7: 부처-지자체(교육청)-협회(단체)-민간비영리/민간단체)

단계	사업명
2. 취업지원	노인일자리 전담인력
	사회서비스형 노인일자리

〈표 3-20〉 분야별 사회서비스 일자리 사업(B8: 부처-지자체(교육청)-민간비영리/민간단체)(1)

단계	사업명
1. 노인·아이 돌봄	노인맞춤돌봄서비스
	농촌 공동아이돌봄센터
	보육 보조교사
	시간제 보육교사
	아동보호전문기관 종사자
	아이돌보미
	아이돌봄전담인력
	온종일 돌봄체계(다함께 돌봄)
	요보호아동 그룹홈 보육사
	일반요양시설 요양보호사 등
	지역아동센터 아동복지교사
	지역어린이급식관리지원센터 인력
	한부모가족복지시설 아이돌봄
2. 취업지원	노인보호전문기관 인력
	사회복지시설 종사자 교대인력(지자체)
	사회복지시설 종사자 대체인력
	새일센터 취업설계사
	지역사회서비스 청년사업단
	지역사회서비스(기재부)

〈표 3-21〉 분야별 사회서비스 일자리 사업(B8: 부처-지자체(교육청)-민간비영리/민간단체)(2)

단계	사업명
3. 취약계층	가사간병 방문지원 사업
	권역어린이재활병원확충
	권역재활병원
	노숙인시설 교대인력
	발달장애인 주간서비스 제공인력
	장애아돌보미
	장애인생활체육지도자 배치
	장애인시설 교대인력
	장애인활동보조인
	중증장애인지역맞춤형취업지원
4. 환경·안전	국토청정화-100대명산 폐기물조사·처리
	여성폭력피해자 지원시설 종사자(범피)
5. 보건의료	결핵관리 전담인력
	기초정신건강복지센터 인력확충
	기초정신건강복지센터 자살예방사업
	암생존자통합지원센터
	의료분만취약지
	정신요양시설 교대인력
6. 문화·여가	국립중앙과학관해설사
	문화재 돌봄인력
	산림치유지도사
	생활체육지도자 활동지원
	숲해설가
	유아숲지도사
7. 여성·가족·청소년	CYS-NET상담사
	가족상담인력
	다문화특성화 사업 전문인력 확대
	여성폭력피해자 지원시설 종사자(가정폭력 피해자)
	여성폭력피해자 지원시설 종사자(폭력피해이주여성)
	청소년 거리상담
	청소년 방과후 활동지원
	청소년 자립지원관 운영
	청소년 회복지원시설 운영
	청소년동반자프로그램
	청소년쉼터종사자
	청소년지도사 배치
	취약위기가족지원사업 전담인력
8. 생활편의	학교밖청소년지원
	국회도서관 DB구축
	지역사회서비스 투자사업

〈표 3-22〉 사회서비스 일자리 사업 산업분류별 추진체계 분류별 일자리 수 및 사업 수(1)

대분류 번호	대분류	중분류 번호	중분류	소분류 번호	소분류	A1		A2		A4		A7	
						사업	일자리	사업	일자리	사업	일자리	사업	일자리
Q	보건의료 및 사회복지서비스 사업	86	보건의료	861	병원	-	-	4	29,521	3	553	-	-
				862	의원	-	-	-	-	-	-	-	-
				863	공중 보건 의료업	-	-	1	26	-	-	-	-
				869	기타 보건업	-	-	-	-	-	-	-	-
		87	사회복지 서비스업	871	거주 복지시설 운영업	-	-	-	-	-	-	-	-
				872	비거주 복지시설 운영업	1	13	3	9,087	1	8,280	1	400
E	수도, 하수 및 폐기물 처리, 원료 재생업	38	폐기물수집·운반· 처리, 원료재생업	381	폐기물 수집, 운반업	1	722	-	-	-	-	-	-
		39	환경 정화 및 복원업	390	환경 정화 및 복원업	-	-	-	-	-	-	-	-
K	금융 및 보험업	66	금융 및 보험관련 서비스업	661	금융 및 지원 서비스업	-	-	-	-	-	-	-	-
L	부동산업	68	부동산업	681	부동산 임대 및 공급업	-	-	-	-	1	2,460	-	-
O	공공행정, 국방 및 사회보장 행정	84	공공행정, 국방 및 사회보장 행정	841	행정부	2	58	3	109	-	-	-	-
				842	사회 및 산업정책 행정	2	23	4	-188	1	500	-	-
				843	외무 및 국방 행정	3	491	2	163	-	-	-	-
				844	사법 및 공공질서 행정	2	6,280	-	-	-	-	-	-
P	교육서비스업	85	교육서비스업	856	기타 교육기관	-	-	-	-	-	-	-	-
R	예술, 스포츠 및 여가관련 서비스업	90	창작, 예술 및 여가관련 서비스업	902	도서관, 사적지 및 유사 여가 관련 서비스업	6	459	2	84	-	-	-	-
S	협회 및 단체, 수리 및 기타 개인 서비스업	94	협회 및 단체	941	산업 및 전문가 단체	-	-	-	-	-	-	-	-
						17	8,046	19	38,802	6	11,793	1	400

〈표 3-23〉 사회서비스 일자리 사업 산업분류별 추진체계 분류별 일자리 수 및 사업 수(2)

대분 류 번호	대분류	중분류 번호	중분류	소분류 번호	소분류	A8		B1		B2		B6	
						사업	일자리	사업	일자리	사업	일자리	사업	일자리
Q	보건업 및 사회복지서비스 산업	86	보건업	861	병원	3	677	-	-	1	-	1	2,689
				862	의원	-	-	-	-	-	-	-	-
				863	공중 보건 의료업	-	-	5	1,241	4	7,134	-	-
				869	기타 보건업	-	-	-	-	-	-	-	-
		87	사회복지 서비스업	871	거주 복지시설 운영업	-	-	-	-	-	-	-	-
				872	비거주 복지시설 운영업	2	-102	10	24,084	1	3,740	2	31,169
E	수도, 하수 및 폐기물 처리, 원료 재생업	38	폐기물수집·운반· 처리, 원료재생업	381	폐기물 수집, 운반업	-	-	-	-	-	-	-	-
		39	환경 정화 및 복원업	390	환경 정화 및 복원업	-	-	2	1,500	-	-	-	-
K	금융 및 보험업	66	금융 및 보험관련 서비스업	661	금융 및 지원 서비스업	1	30	-	-	-	-	-	-
L	부동산업	68	부동산업	681	부동산 임대 및 공공임 입법 및 일반 정부	-	-	-	-	-	-	-	-
O	공공행정, 국방 및 사회보장 행정	84	공공행정, 국방 및 사회보장 행정	841	행정	1	125	1	1,130	-	-	-	-
				842	사회 및 산업정책 행정	4	338	2	5,615	-	-	-	-
				843	외무 및 국방 행정	-	-	-	-	-	-	-	-
				844	사법 및 공공질서 행정	-	-	2	1,391	-	-	-	-
P	교육서비스업	85	교육서비스업	856	기타 교육기관	1	500	-	-	-	-	-	-
R	예술, 스포츠 및 여가관련 서비스업	90	창작, 예술 및 여가관련 서비스업	902	도서관, 사적지 및 유사 여가 관련 서비스업	2	385	1	268	-	-	-	-
					산업 및 전문가 단체	1	15	-	-	-	-	-	-
S	협회 및 단체, 수리 및 기타 개인 서비스업	94	협회 및 단체	941	산업 및 전문가 단체	1	15	-	-	-	-	-	-
						15	1,968	23	35,229	6	10,874	3	33,858

(표 3-24) 사회서비스 일자리 사업 산업분류별 추진체계 분류별 일자리 수 및 사업 수(3)

대분류 번호	대분류	중분류 번호	중분류	소분류 번호	소분류	B7		B8		합계	
						사업	일자리	사업	일자리	사업	일자리
Q	보건업 및 사회복지서비스 사업	86	보건업	861	병원	-	-	4	633	16	34,073
				862	의원	-	-	-	-	-	-
				863	공중 보건 의료업	-	-	4	2,667	14	11,068
				869	기타 보건업	-	-	-	-	-	-
		87	사회복지 서비스업	871	거주 복지시설 운영업	-	-	6	14,344	6	14,344
				872	비거주 복지시설 운영업	2	56,186	34	136,149	57	269,006
E	수도, 하수 및 폐기물 처리, 원료 재생업	38	폐기물수집·운반· 처리, 원료재생업	381	폐기물 수집, 운반업	-	-	1	-	2	722
		39	환경 정화 및 복원업	390	환경 정화 및 복원업	-	-	-	-	2	1,500
K	금융 및 보험업	66	금융 및 보험관련 서비스업	661	금융 및 지원 서비스업	-	-	-	-	1	30
L	부동산업	68	부동산업	681	부동산 임대 및 공급업	-	-	-	-	1	2,460
O	공공행정, 국방 및 사회보장 행정	84	공공행정, 국방 및 사회보장 행정	841	입법 및 일반 정부 행정	-	-	-	-	7	1,422
				842	사회 및 산업정책 행정	-	-	2	738	15	7,026
				843	외무 및 국방 행정	-	-	-	-	5	654
				844	사법 및 공공질서 행정	-	-	-	-	4	7,671
P	교육서비스업	85	교육서비스업	856	기타 교육기관	-	-	-	-	1	500
R	예술, 스포츠 및 여가관련 서비스업	90	창작, 예술 및 여가관련 서비스업	902	도서관, 사적지 및 유사 여가 관련 서비스업	-	-	6	1,821	17	3,017
S	협회 및 단체, 수리 및 기타 개인 서비스업	94	협회 및 단체	941	산업 및 전문가 단체	-	-	2	1,252	3	1,267

제 4 장

사회서비스 일자리 사업과
연계한 산업분류별 일자리 규모
변화와 정책 효과

4

사회서비스 일자리 사업과 연계한 << 산업분류별 일자리 규모 변화와 정책 효과

- 여기서는 사회서비스 일자리 사업 주요내용 분석결과를 기초로, 개별 사회서비스 일자리 사업의 산업분류 연계 및 소관 부처와 일자리 영역별 계획 및 해당 산업분류 소분류별 일자리 규모 변화를 심층 분석함
- 산업분류 소분류 기준으로 구분한 사회서비스 일자리 사업의 추진계획 및 일자리 규모와 연계하여 통계청 반기 단위 지역별 고용조사(2013년~2019년 상반기)에 제시된 산업분류 소분류별 일자리 규모의 변화 및 연령 집단과 성별에 따른 시계열적 변화 추이를 세부적으로 제시함
- 이를 기준으로 국정과제로 추진 중인 사회서비스 일자리 사업 추진계획 1~3 단계(기존) 및 통합 사업 리스트(신규)의 산업분류 소분류 기준으로 일자리 사업의 정책 효과를 추정할 수 있는 실증적 근거 도출하여 제공함
- 사회서비스 일자리 세부 사업이 해당하는 표준산업분류 소분류별로 구분한 결과에 따라, 연도별 일자리 사업에 의해 추진하고자 설정한 일자리 규모와 지역별 고용조사에 나타난 반기별 해당 산업분류 소분류의 일자리 규모의 변화를 비교하여 간접적으로 산업분류 소분류 영역에서 사회서비스 일자리 사업의 정책 효과를 살펴볼 수 있음
- 특히, 이러한 변화를 성별 및 연령집단(39세 이하 청년, 40~64세 중장년, 65세 이상 노인)에 따라 구분하여 산업분류 소분류별 사회서비스 일자리 사업의 추진이 어떤 집단에 영향을 미치고 있는지 확인할 수 있도록 기존 통계청 고용동향 자료와 차별화하여 상세하게 제시함

[그림 4-1] 사회서비스 일자리 사업 일자리 수 및 지역별 고용조사 추이-861 병원

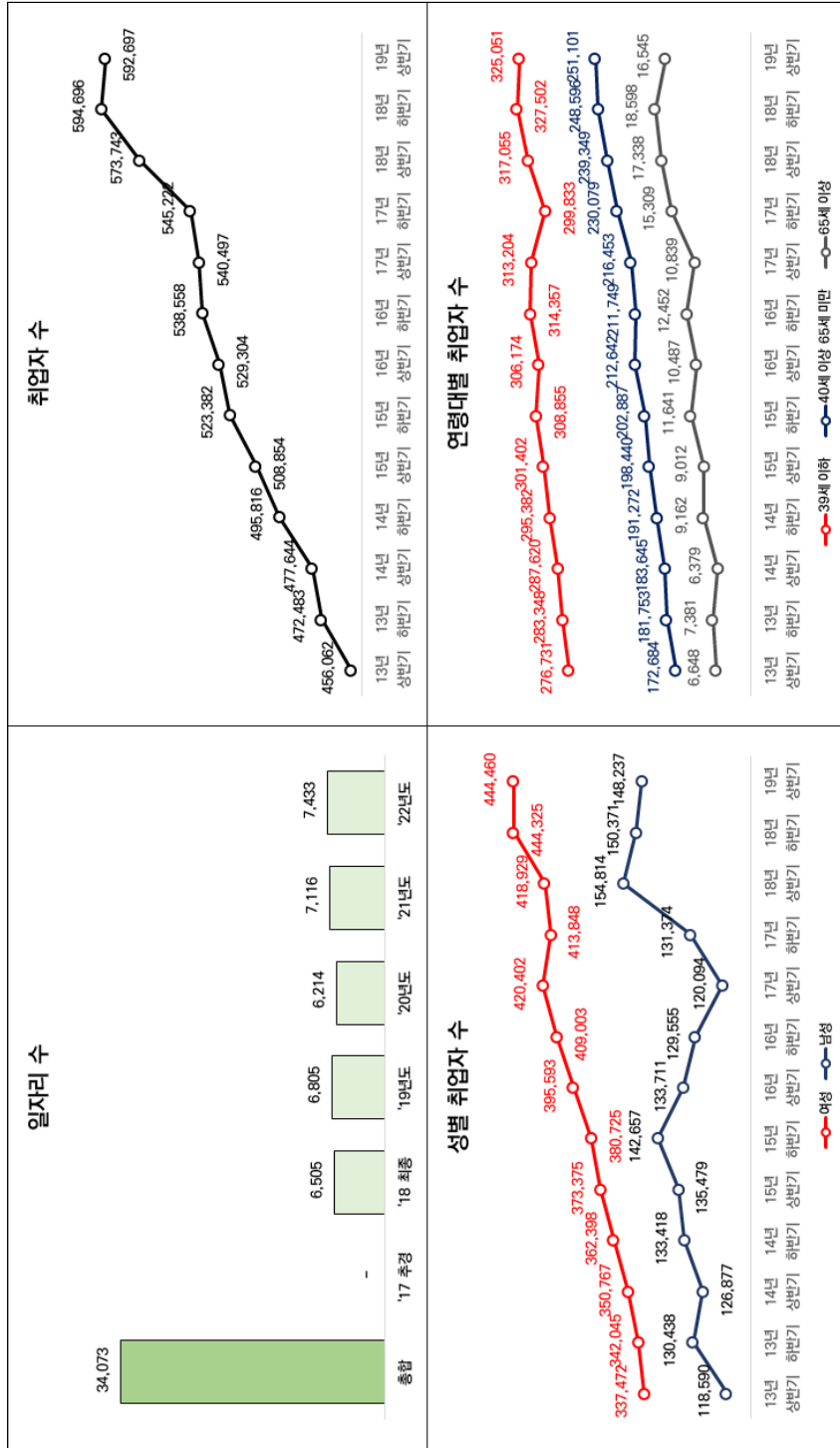

[그림 4-2] 사회서비스 일자리 사업 일자리 수 및 지역별 고용조사 추이-863 공중 보건 의료업

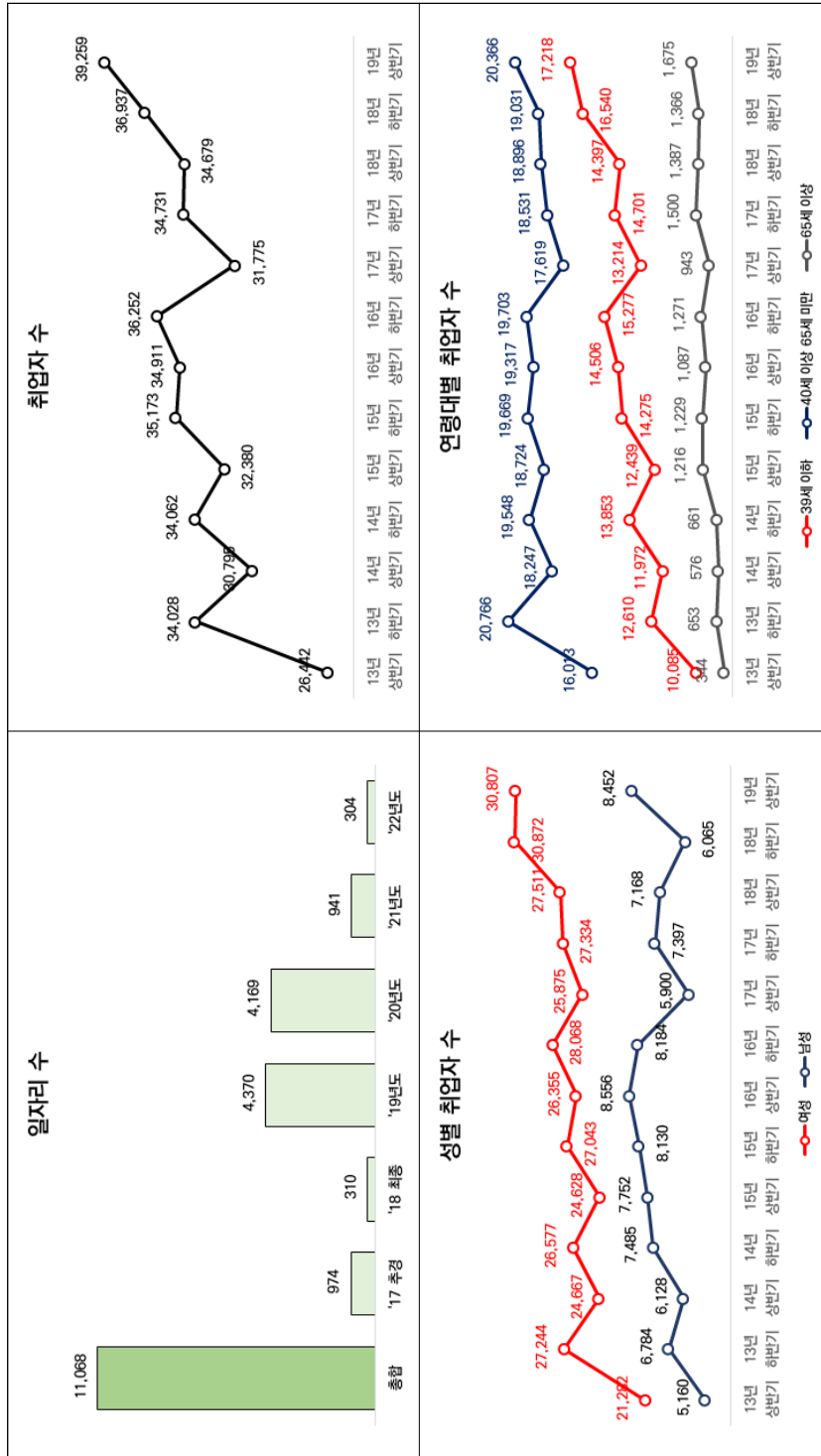

[그림 4-3] 사회서비스 일자리 사업 일자리 수 및 지역별 고용조사 추이-871 거주 복지시설 운영업

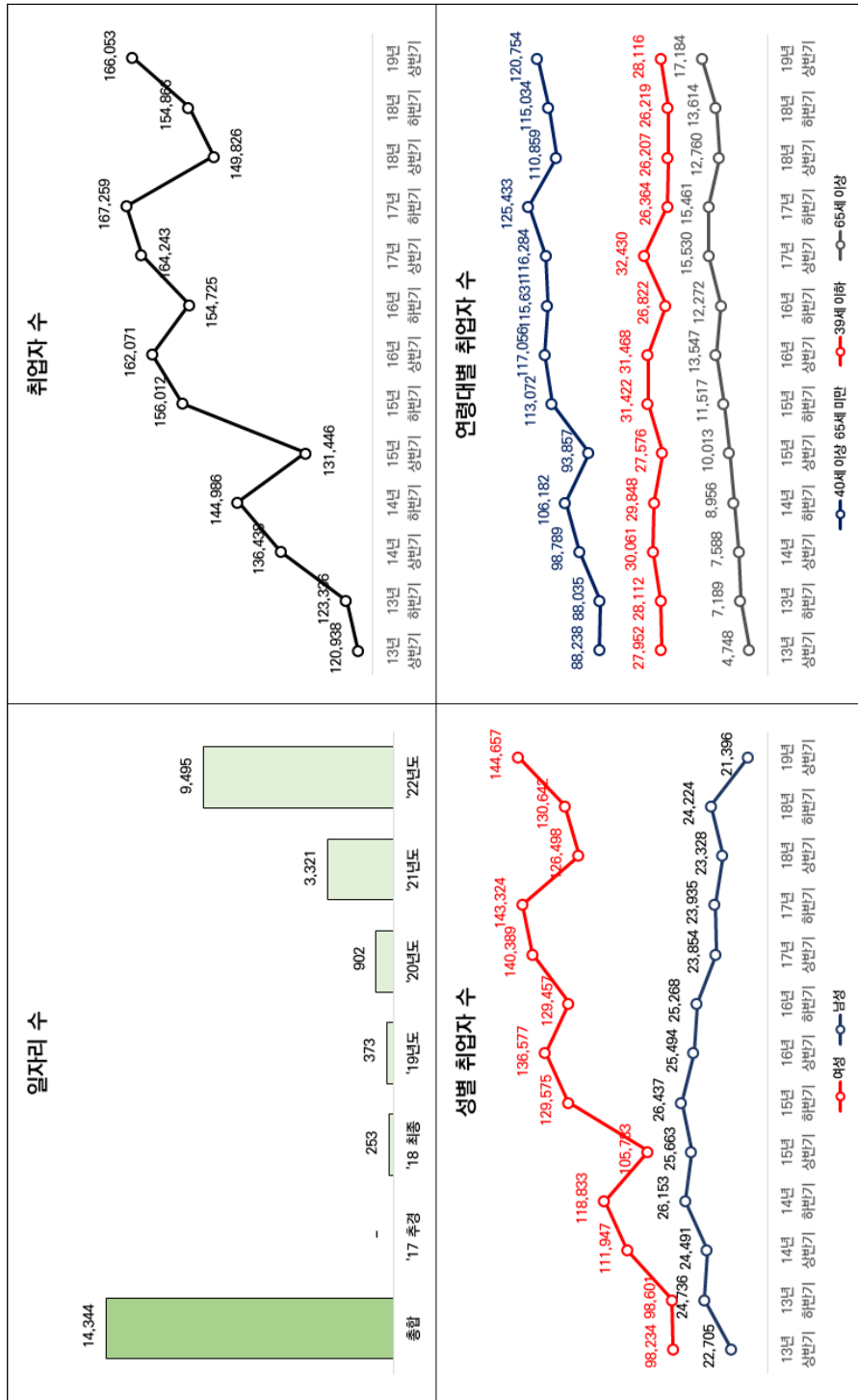

[그림 4-4] 사회서비스 일자리 사업 일자리 수 및 지역별 고용조사 추이-872 비거주 복지시설 운영업

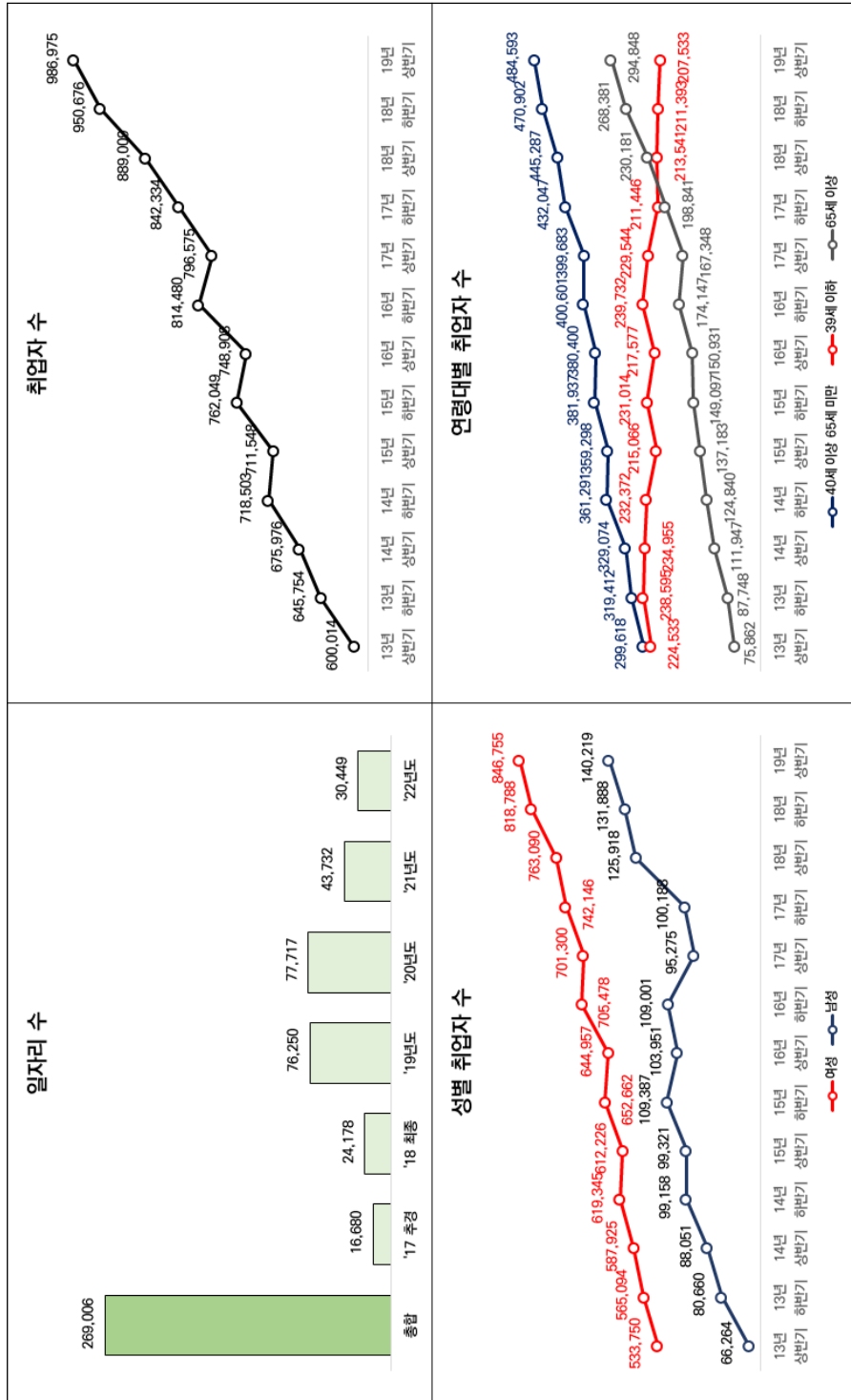

[그림 4-5] 사회서비스 일자리 사업 일자리 수 및 지역별 고용조사 추이-381 폐기를 수집, 운반업

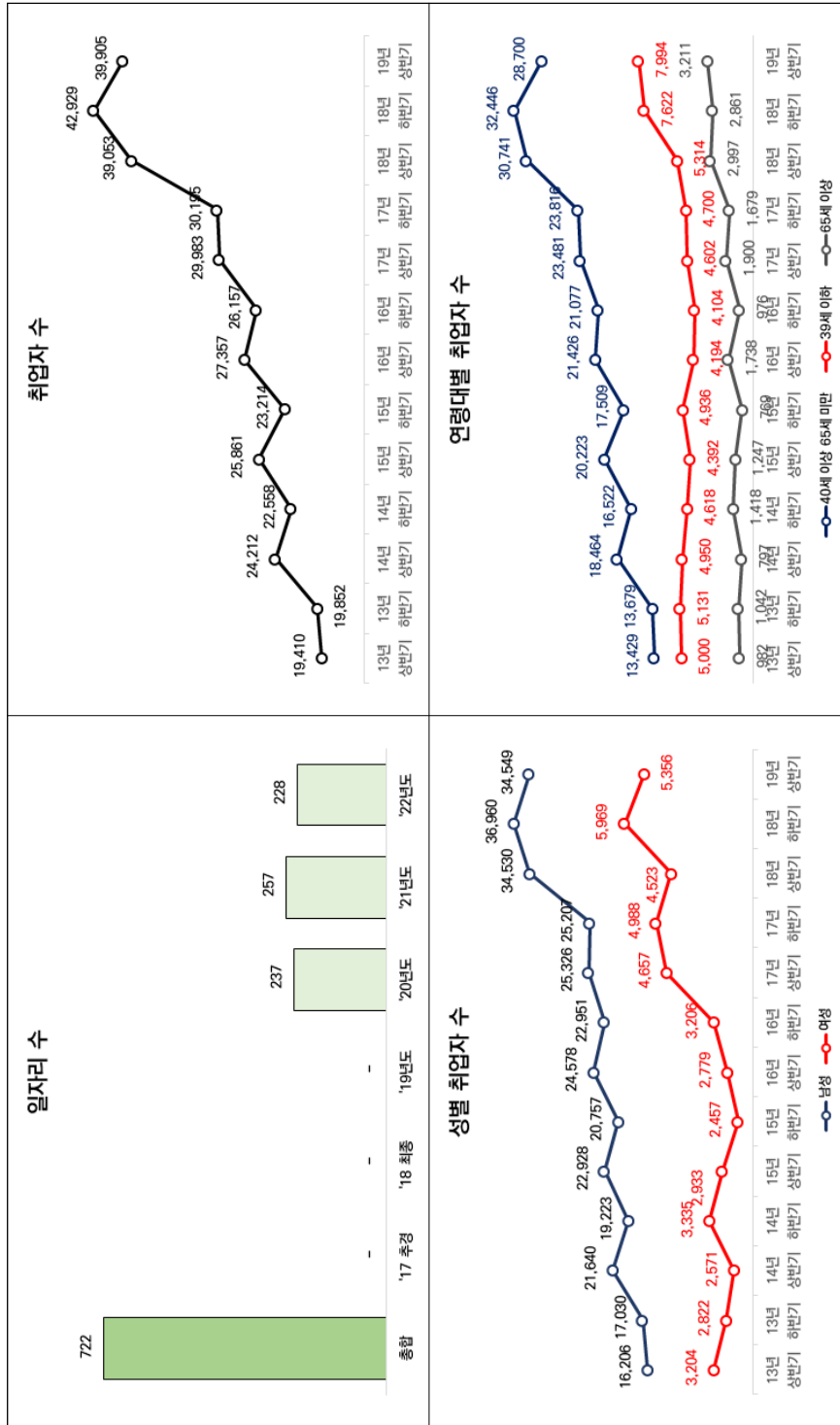

[그림 4-6] 사회서비스 일자리 사업 일자리 수 및 지역별 고용조사 추이-390 환경 정화 및 복원업

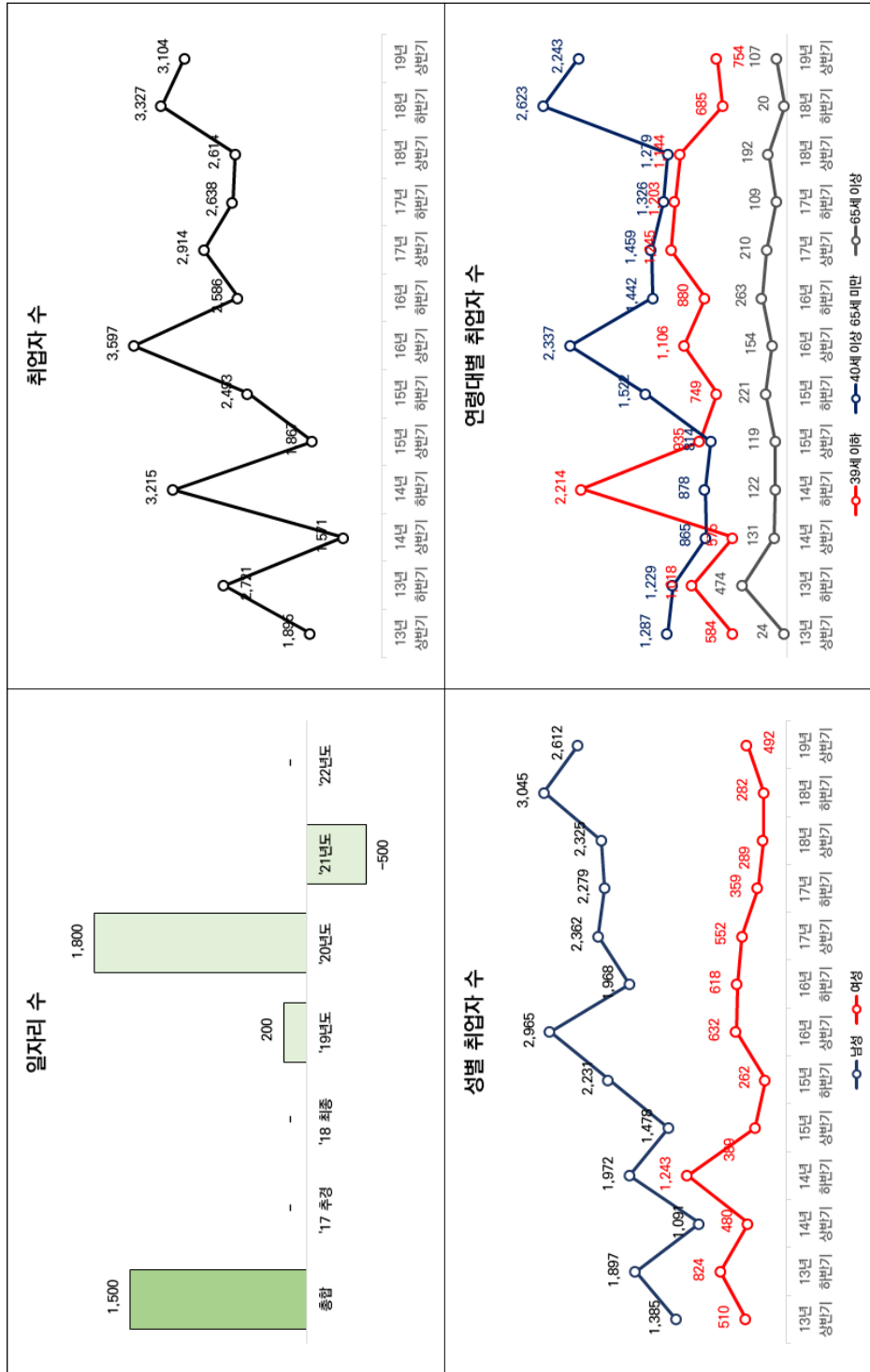

〈표 4-7〉 사회서비스 일자리 수 및 지역별 고용조사 추이-661 금융 및 지원 서비스업

사회서비스 일자리 사업 연도별 일자리 수													
	종합	'17 추경	'18 최종	'19년도	'20년도	'21년도	'22년도						
일자리 수	30	-	7	23	-	-	-						
지역별 고용조사													
	13년 상반기	13년 하반기	14년 상반기	14년 하반기	15년 상반기	15년 하반기	16년 상반기	16년 하반기	17년 상반기	17년 하반기	18년 상반기	18년 하반기	19년 상반기
합계	66,266	69,011	66,863	60,134	52,333	58,080	56,720	56,156	53,563	54,390	67,951	64,680	57,465
남성	46,866	50,573	47,856	44,405	38,531	39,577	36,407	35,388	36,284	36,954	44,732	40,432	37,541
여성	19,400	18,438	19,007	15,729	13,802	18,503	20,313	20,768	17,279	17,436	23,218	24,247	19,924
40세 미만	40,057	38,317	38,644	34,127	31,524	33,845	32,780	31,437	29,852	28,274	38,622	36,797	35,250
40세 이상 65세 미만	26,209	30,530	27,975	26,007	20,810	24,200	23,739	24,342	23,465	25,726	28,859	27,276	21,669
65세 이상	-	164	244	-	-	35	201	378	245	390	470	607	545

[그림 4-7] 사회서비스 일자리 사업 일자리 수 및 지역별 고용조사 추이-661 금융 및 지원 서비스업

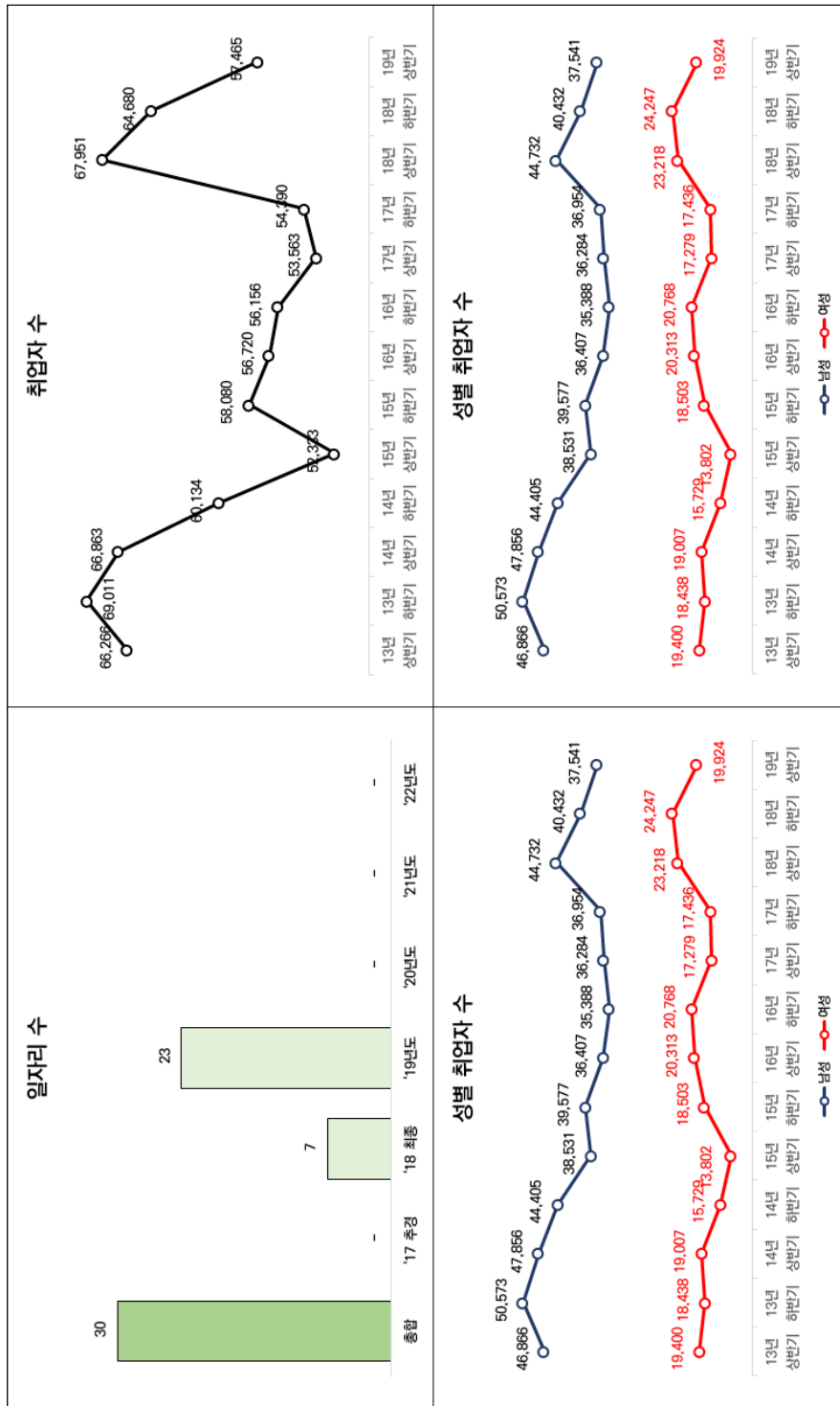

[그림 4-8] 사회서비스 일자리 사업 일자리 수 및 지역별 고용조사 추이-681 부동산 임대 및 공업업

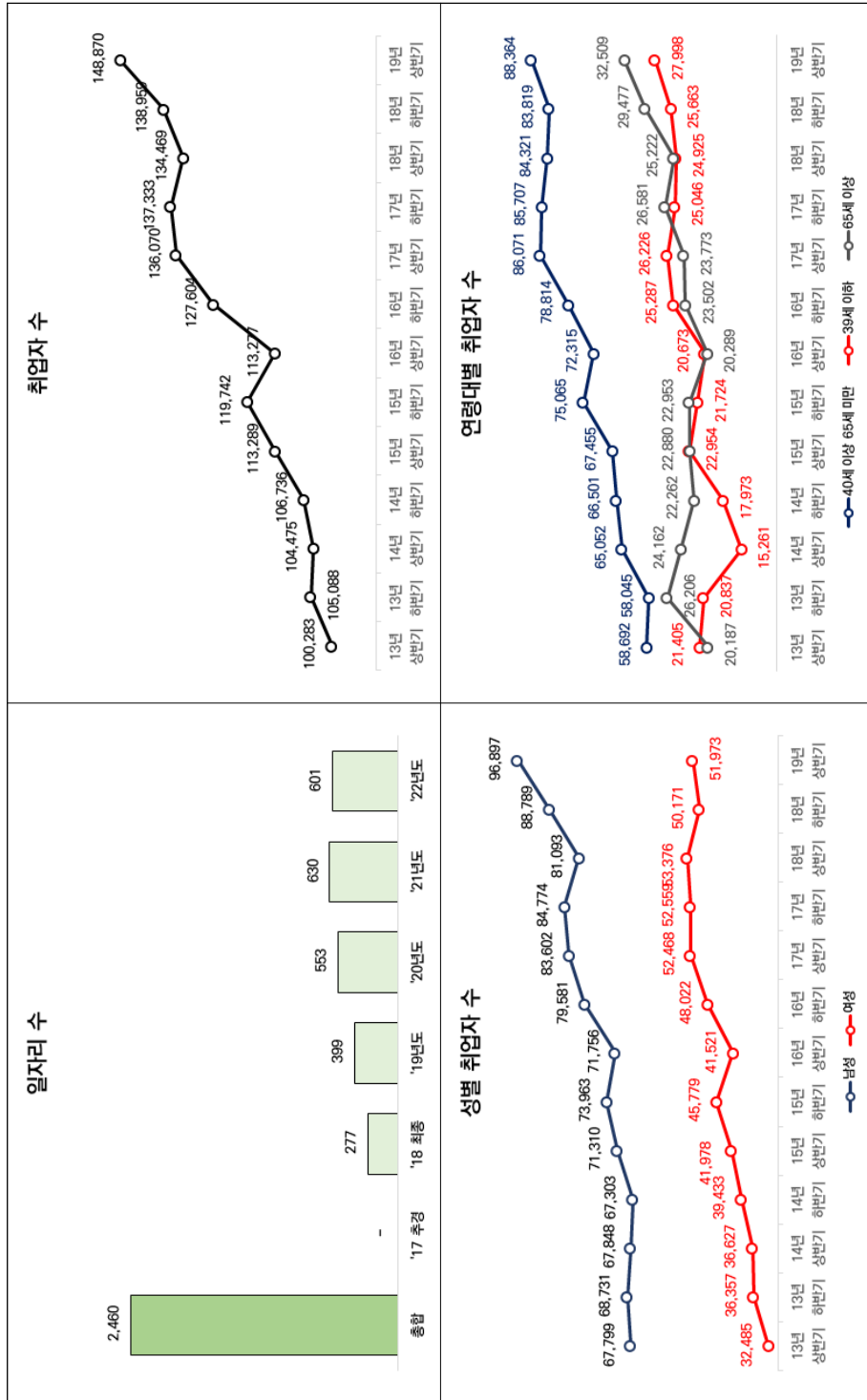

사회서비스 일자리 사업 연도별 일자리 수													
	총합	'17 추경	'18 최종	'19년도	'20년도	'21년도	'22년도						
일자리 수	1,422	-	3	249	130	10	1,030						
지역별 고용조사													
	13년 상반기	13년 하반기	14년 상반기	14년 하반기	15년 상반기	15년 하반기	16년 상반기	16년 하반기	17년 상반기	17년 하반기	18년 상반기	18년 하반기	19년 상반기
합계	622,480	622,599	642,469	605,120	600,219	611,150	644,029	648,363	653,582	697,990	712,626	721,545	705,173
남성	342,822	334,945	352,627	319,941	331,567	342,077	349,237	344,741	356,792	370,340	369,093	375,019	359,724
여성	279,659	287,654	289,842	285,179	268,652	269,073	294,792	303,622	296,791	327,650	343,533	346,526	345,450
40세 미만	161,166	165,139	166,098	149,334	143,024	150,999	162,193	166,301	174,934	178,182	185,443	190,867	179,634
40세 이상 65세 미만	353,374	352,929	356,375	342,960	336,259	331,888	351,559	342,129	341,731	355,093	350,768	348,878	335,492
65세 이상	107,940	104,531	119,996	112,825	120,935	128,263	130,278	139,933	136,917	164,716	176,415	181,800	190,047

[그림 4-9] 사회서비스 일자리 사업 일자리 수 및 지역별 고용조사 추이-841 입법 및 일반 정부 행정

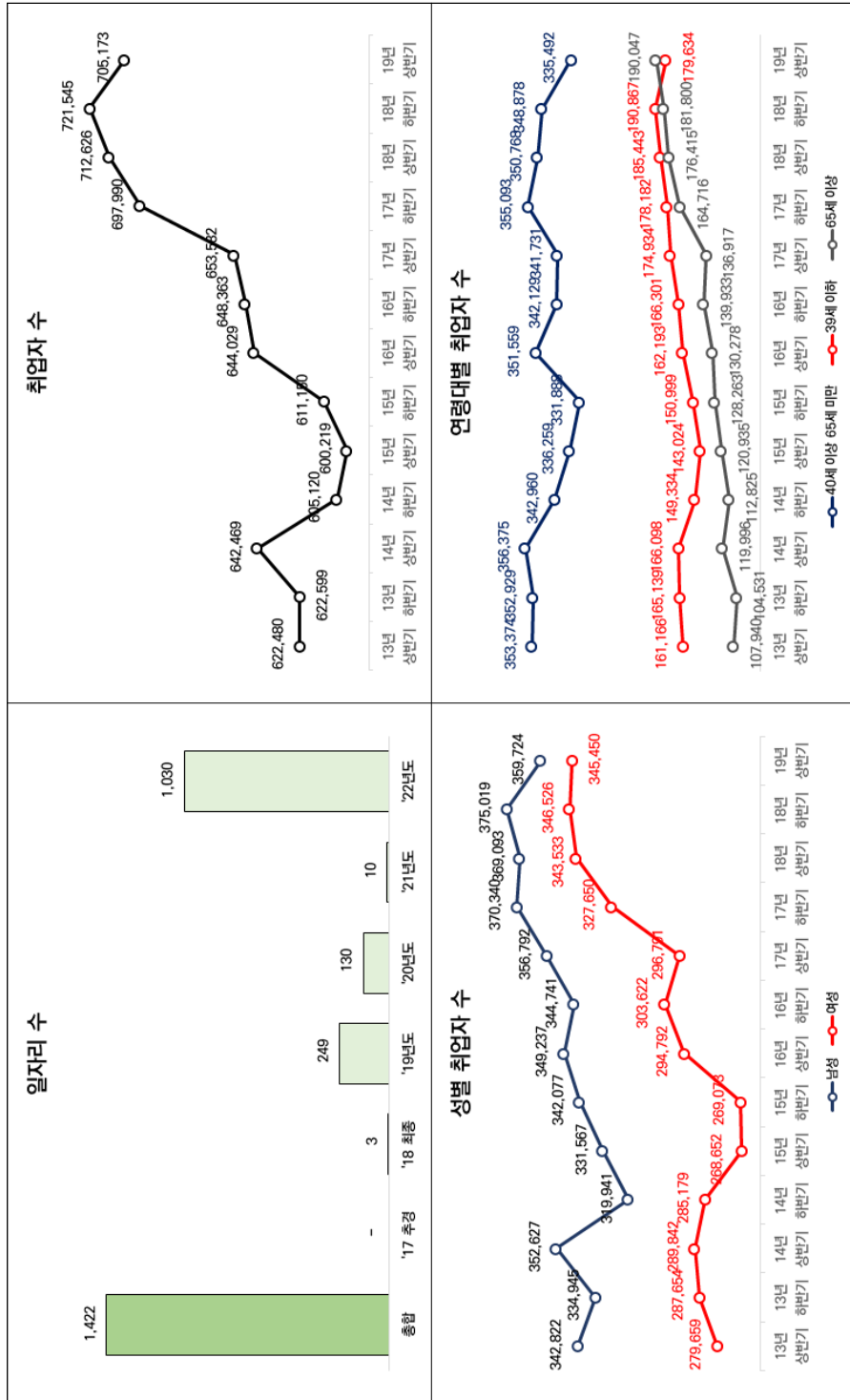

사회서비스 일자리 사업 연도별 일자리 수									
	총합	'17 추경	'18 최종	'19년도	'20년도	'21년도	'22년도		
일자리 수	7,026	150	431	3,347	3,414	-330		14	
지역별 고용조사									
합계	110,317	108,072	96,040	95,239	105,797	102,855	110,302	122,287	131,741
남성	68,321	64,939	57,494	55,275	61,787	59,518	64,702	68,586	69,235
여성	41,996	43,132	38,546	39,965	44,010	43,337	45,600	53,700	62,506
40세 미만	48,358	48,861	38,109	36,967	44,415	41,691	43,990	43,772	48,209
40세 이상 65세 미만	59,742	56,799	55,170	56,111	58,105	59,158	64,057	75,689	75,009
65세 이상	2,217	2,413	2,761	2,161	3,277	2,006	2,255	2,827	4,196

[그림 4-10] 사회서비스 일자리 사업 일자리 수 및 지역별 고용조사 추이-842 사회 및 산업정책 행정

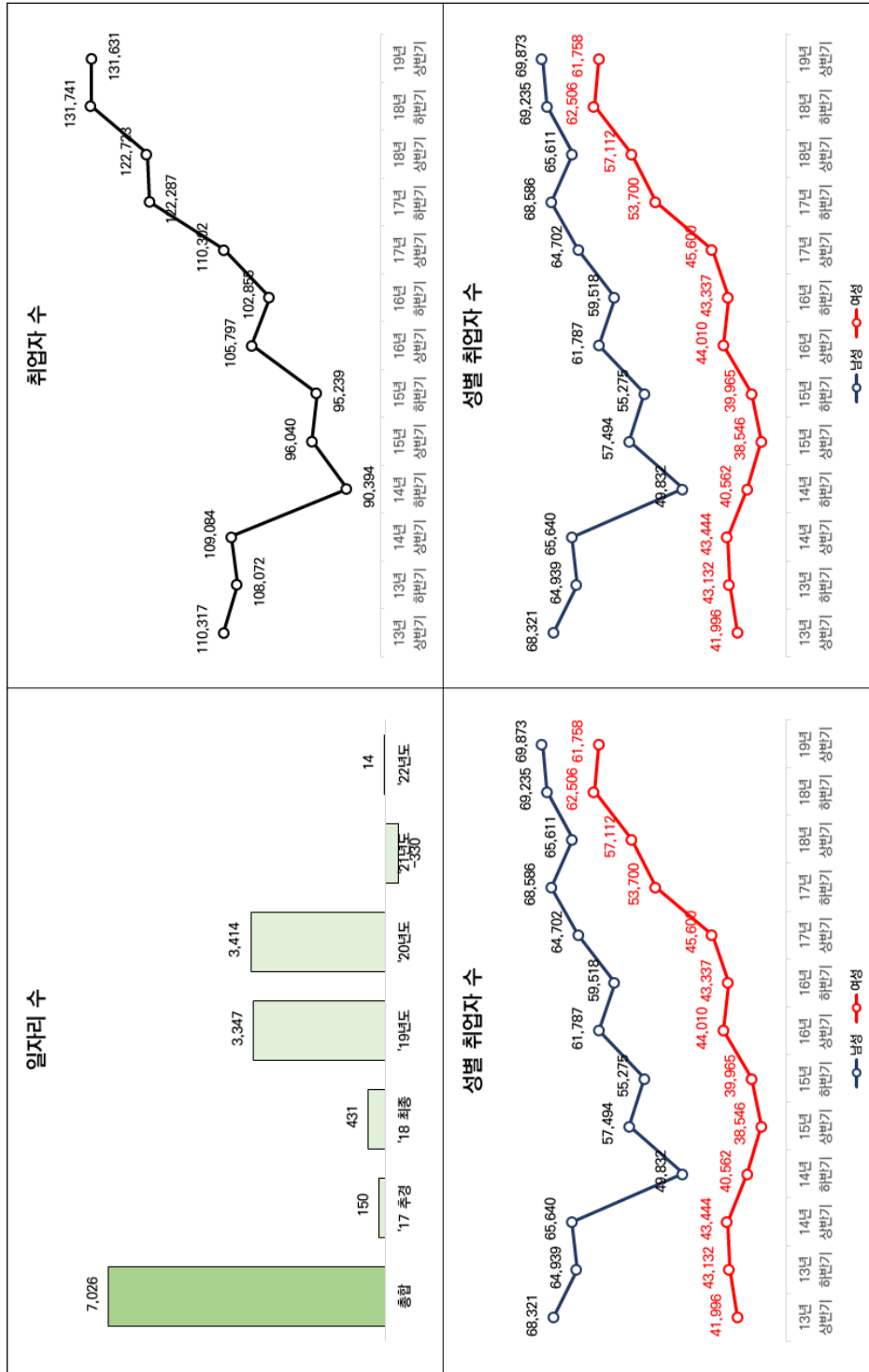

[그림 4-11] 사회서비스 일자리 사업 일자리 수 및 지역별 고용조사 추이-843 외무 및 국방 행정

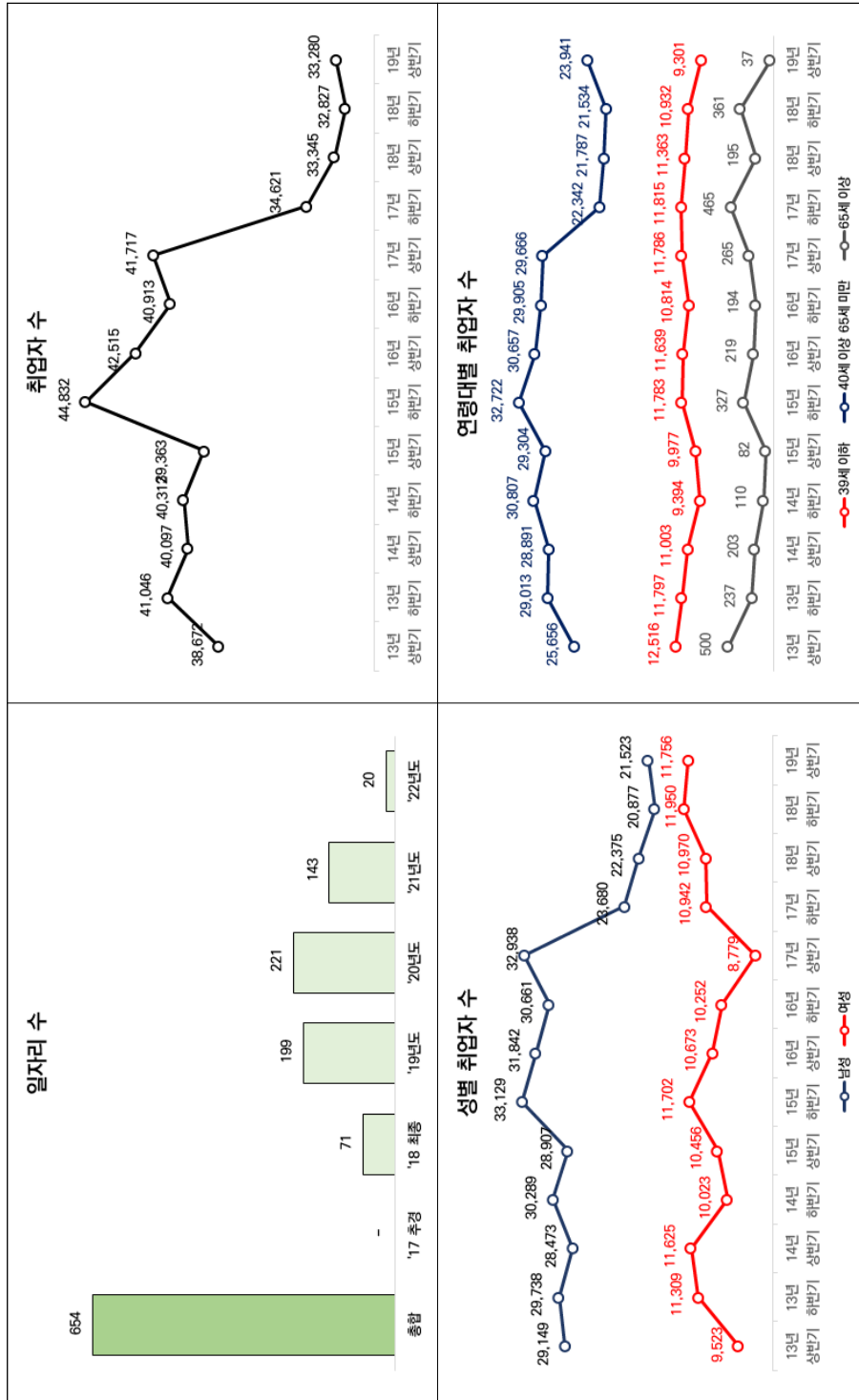

〈표 4-12〉 사회서비스 일자리 사업 일자리 수 및 지역별 고용조사 추이-844 사업 및 공공 질서 행정

사회서비스 일자리 사업 연도별 일자리 수													
	총합	'17 추경	'18 최종	'19년도	'20년도	'21년도	'22년도						
일자리 수	7,671	3,073	1,133	1,006	-973	3,432	-						
지역별 고용조사													
	13년 상반기	13년 하반기	14년 상반기	14년 하반기	15년 상반기	15년 하반기	16년 상반기	16년 하반기	17년 상반기	17년 하반기	18년 상반기	18년 하반기	19년 상반기
합계	233,606	237,431	242,717	223,791	228,553	216,419	228,105	233,477	233,829	255,475	253,862	253,775	241,053
남성	200,071	201,635	208,321	195,183	198,809	187,015	197,499	202,031	201,702	219,504	213,288	215,126	205,100
여성	33,535	35,796	34,396	28,608	29,744	29,403	30,605	31,446	32,128	35,972	40,575	38,650	35,953
40세 미만	101,067	98,911	97,767	88,225	93,313	87,828	96,315	98,583	96,703	103,496	105,019	108,472	98,233
40세 이상 65세 미만	129,129	133,462	140,982	130,411	129,805	123,267	126,755	130,610	133,651	145,802	143,867	138,691	133,533
65세 이상	3,409	5,058	3,968	5,155	5,436	5,324	5,034	4,285	3,476	6,177	4,976	6,612	9,287

[그림 4-12] 사회서비스 일자리 사업 일자리 수 및 지역별 고용조사 추이-844 사업 및 공공 질서 행정

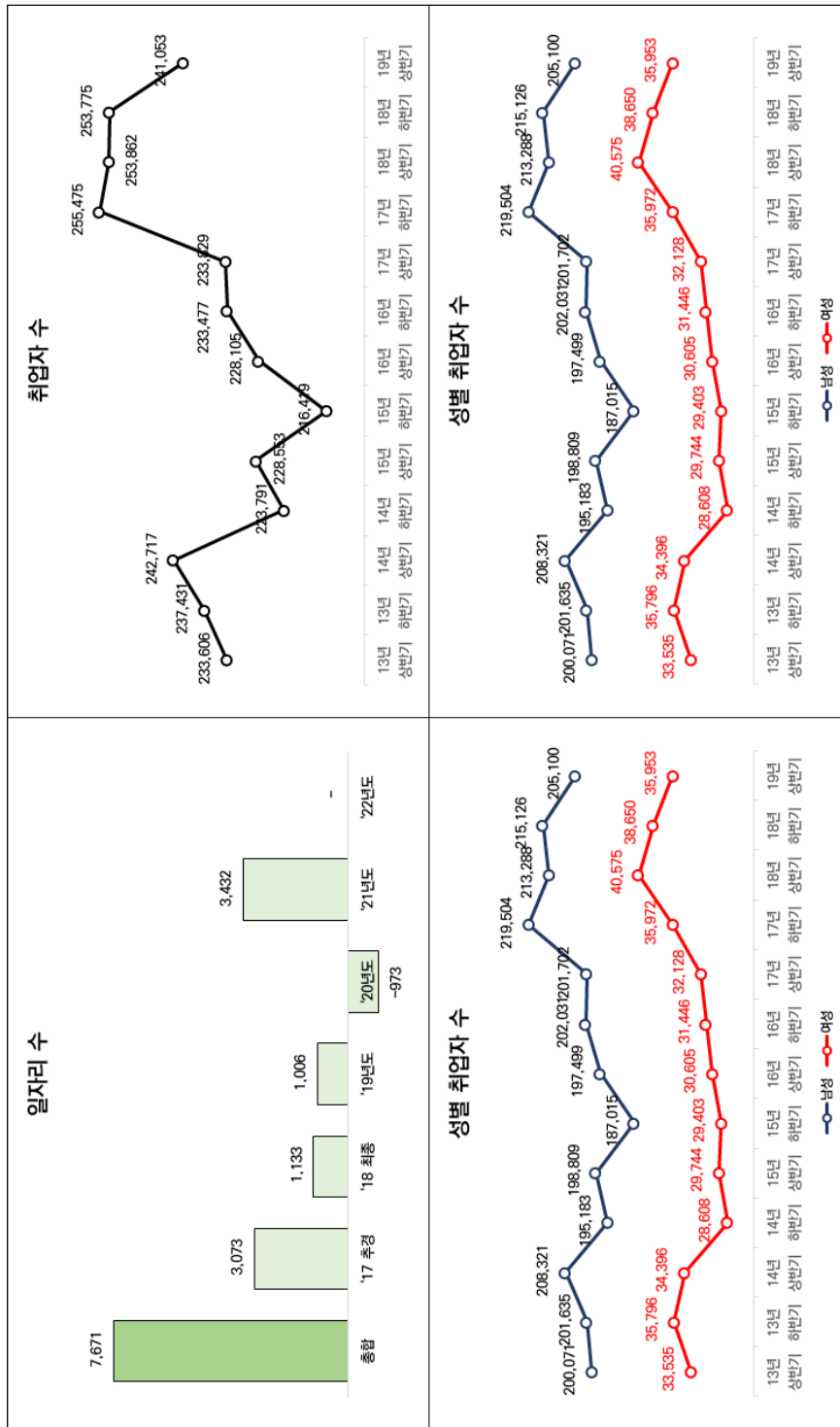

사회서비스 일자리 사업 연도 별 일자리 수														
알자리 수	총합		'17 추경		'18 최종		'19년도		'20년도		'21년도		'22년도	
	500	-	500	-	500	500	-	-	-	-	-	-	-	
지역별 고용조사														
	13년 상반기	13년 하반기	14년 상반기	14년 하반기	15년 상반기	15년 하반기	16년 상반기	16년 하반기	17년 상반기	17년 하반기	18년 상반기	18년 하반기	19년 상반기	
합계	300,395	329,611	328,308	331,091	340,801	344,973	345,798	354,488	358,067	344,337	357,194	382,594	386,481	
남성	97,345	104,915	104,040	104,163	106,173	114,947	112,003	113,885	115,978	103,221	111,222	123,430	124,153	
여성	203,050	224,697	224,268	226,928	234,627	230,027	233,794	240,604	242,089	241,115	245,972	259,164	262,328	
40세 미만	178,411	195,531	190,509	186,830	190,857	182,617	181,865	190,095	186,303	184,184	195,041	207,303	208,411	
40세 이상 65세 미만	116,658	127,717	128,315	136,546	144,021	154,221	153,945	155,130	162,690	151,401	153,314	165,061	166,833	
65세 이상	5,326	6,364	9,484	7,715	5,923	8,135	9,988	9,264	9,074	8,751	8,840	10,229	11,236	

[그림 4-13] 사회서비스 일자리 사업 일자리 수 및 지역별 고용조사 추이-856 기타 교육기관

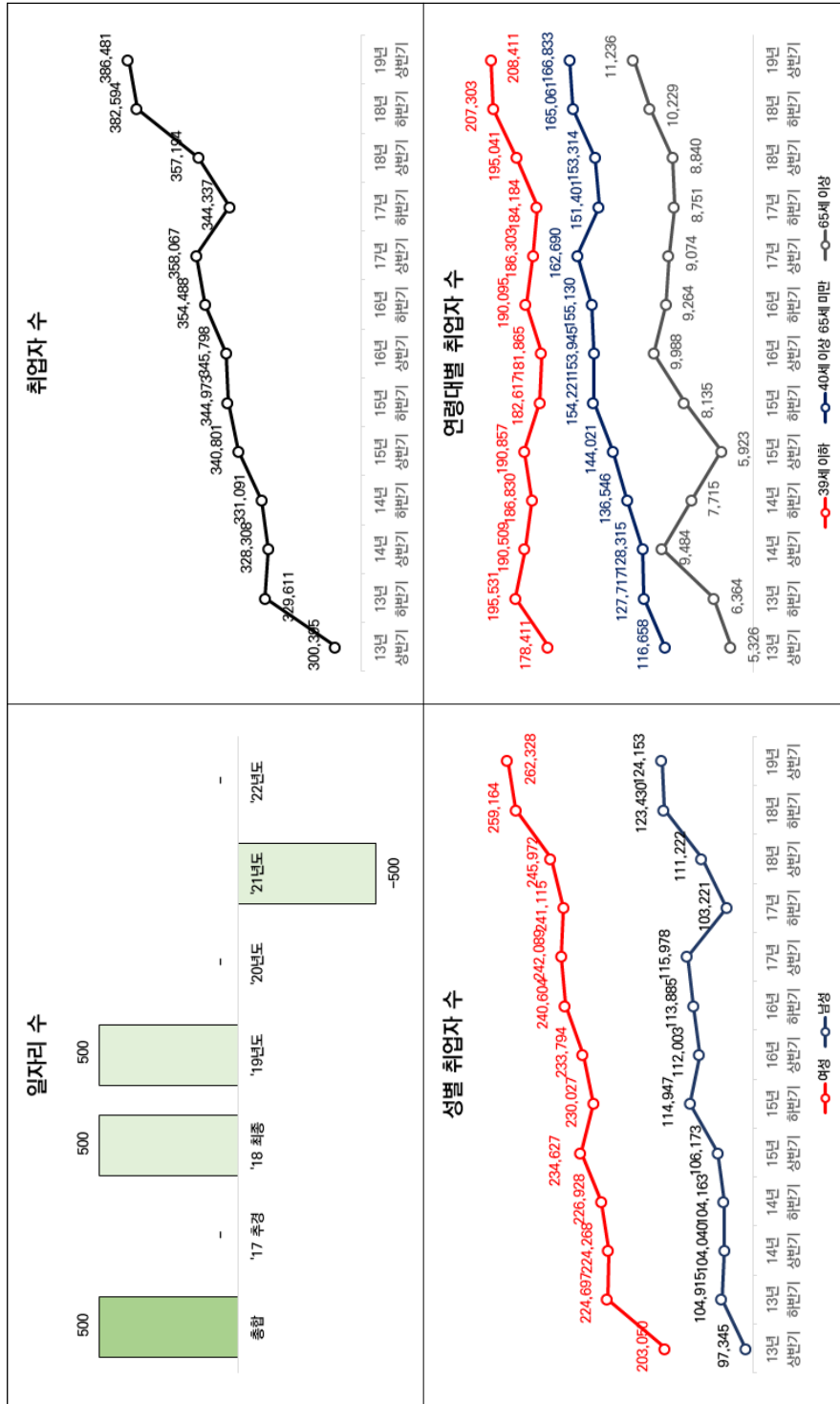

[그림 4-14] 사회서비스 일자리 사업 일자리 수 및 지역별 고용조사 추이-902 도서관, 사직지 및 유사 여가 관련 서비스업

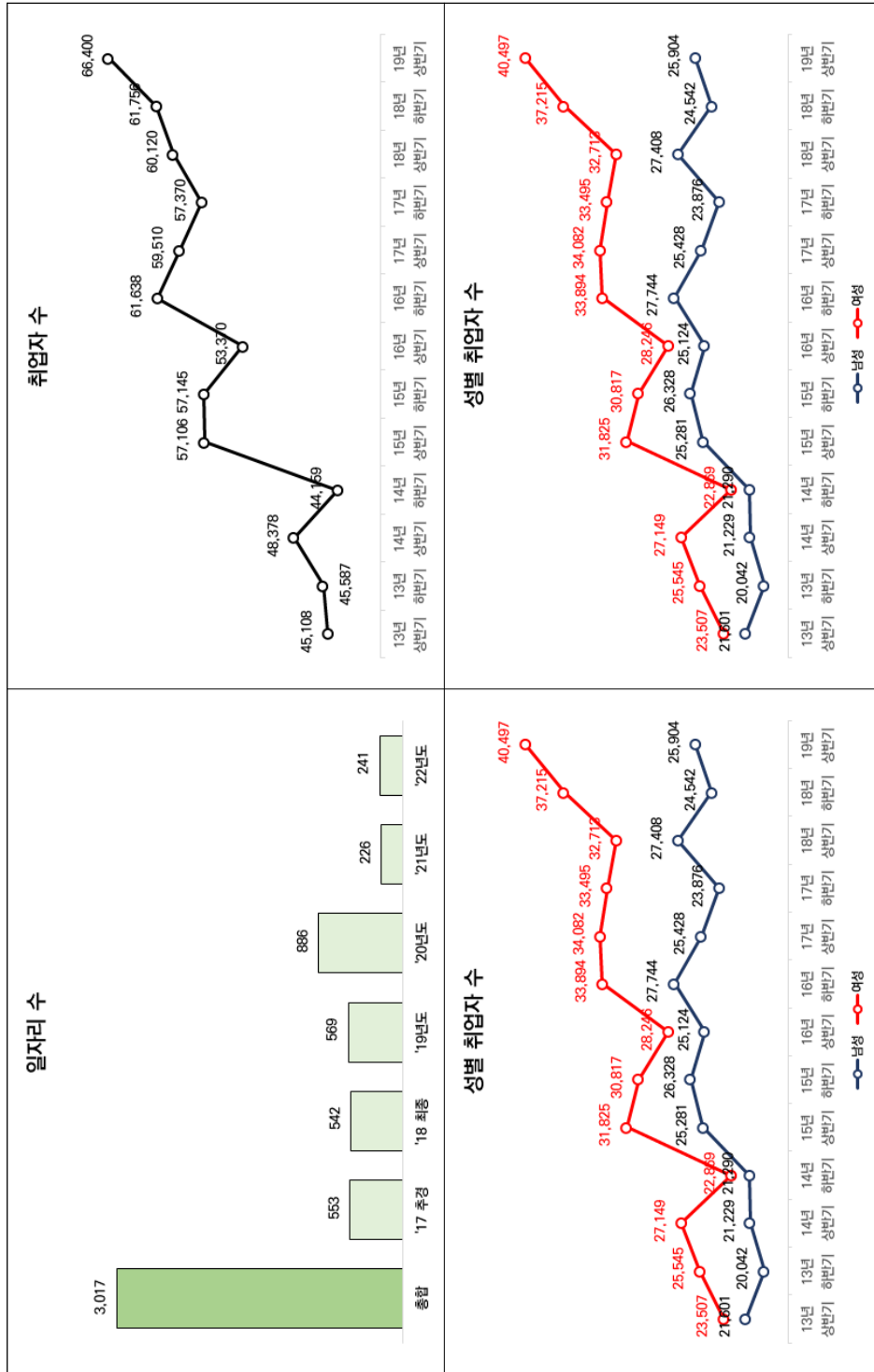

[그림 4-15] 사회서비스 일자리 사업 일자리 수 및 지역별 고용조사 추이-941 산업 및 전문가 단체

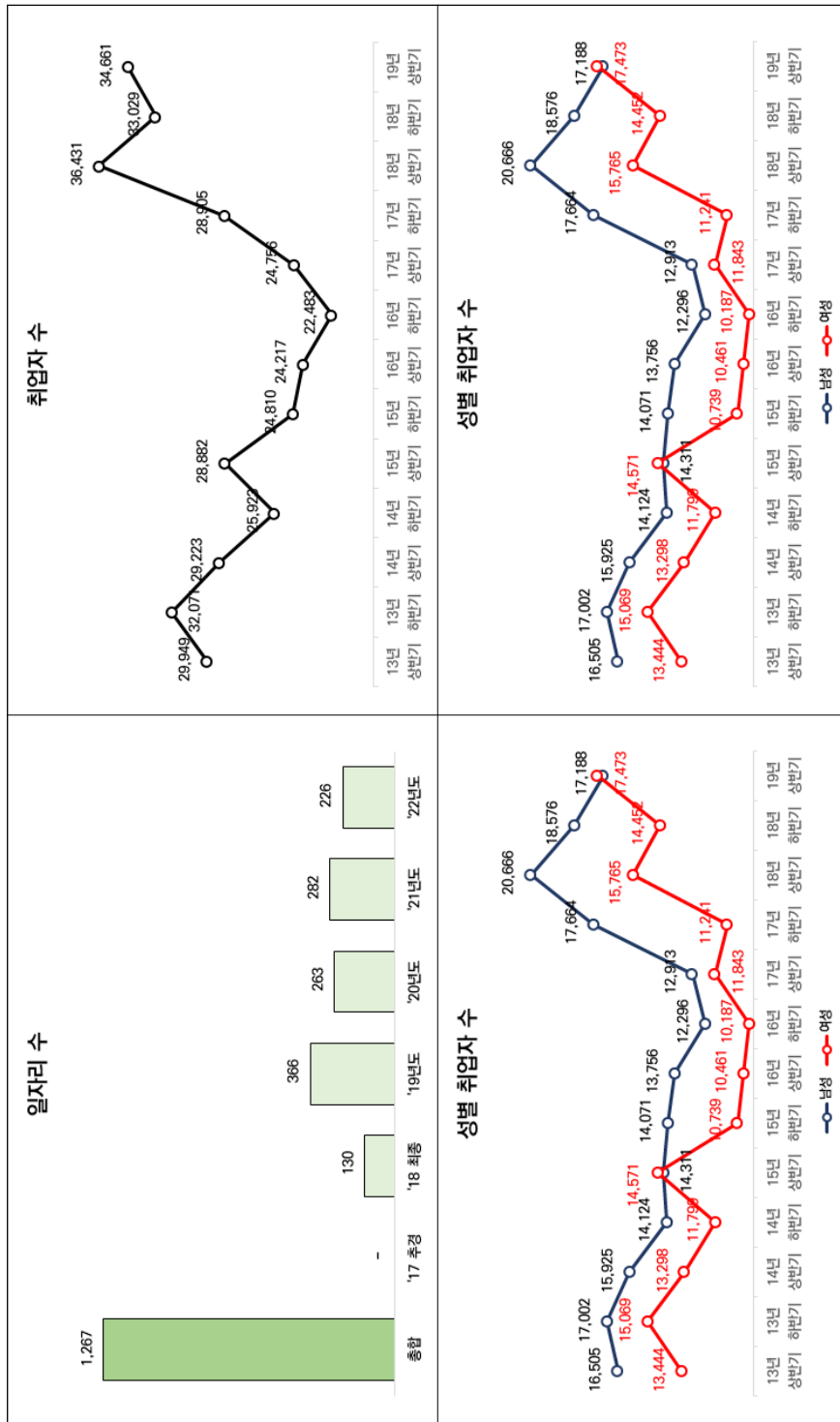

제 5 장

사회서비스 일자리 사업과
연계한 산업분류별 일자리 구성
비중 및 일자리의 질 변화와 정책
효과

5

사회서비스 일자리 사업과 연계한 《 산업분류별 일자리 구성 비중 및 일자리 질 변화와 정책 효과

□ 앞서 4장에서 사회서비스 일자리 사업 추진계획 및 일자리 규모와 연계하여 통계청 반기 단위 지역별 고용조사(2013년~2019년 상반기)에 제시된 산업분류 소분류별 일자리 규모의 변화 및 연령 집단과 성별에 따른 시계열적 변화 추이를 기준으로 국정과제 사회서비스 일자리 사업 추진계획 1~3단계(기준) 및 통합 사업 리스트(신규) 기준에 따라 정책 효과를 제시하기 위한 실증적 근거를 도출함

□ 여기서는 일자리의 규모 변화와 더불어 통계청 반기 단위 지역별 고용조사(2013~2019년 상반기)에 제시된 산업분류 소분류별 일자리 규모 변화와 연계하여 다음과 같은 일자리의 질 관련 주요 정보별로 구성 비중 및 변화 추이를 산출하여 제시함

- 종사상지위별 취업자 수 비중 및 변화 추이
- 고용계약 여부별 취업자 수 비중 및 변화 추이
- 고용계약 기간별 취업자 수 비중 및 변화 추이

〈표 5-2〉 사회서비스 일자리 사업 일자리 수 및 산업분류별 일자리 구성 비중과 일자리의 질 변화 추이-861 병원(2)

	13년 상반기	13년 하반기	14년 상반기	14년 하반기	15년 상반기	15년 하반기	16년 상반기	16년 하반기	17년 상반기	17년 하반기	18년 상반기	18년 하반기	19년 상반기
고용계약 정함	57,062	54,173	54,207	59,170	65,977	72,709	64,373	59,284	56,348	78,798	65,990	81,047	78,411
고용계약 정하지 않음 (정년제 포함)	395,998	415,111	420,344	433,074	441,616	447,845	462,429	477,717	482,387	464,787	505,774	510,902	510,236
합계 (상용+임시+일용)	453,060	469,284	474,551	492,244	507,593	520,554	526,802	537,001	538,735	543,585	571,764	591,949	588,647
13년 상반기	945	402	1,793	2,013	67	623	614	1,072	894	1,281	766	1,283	995
1개월 미만	1,670	2,856	3,094	3,262	2,089	6,525	3,491	2,540	3,638	3,571	3,120	3,754	2,967
1개월 이상 6개월 미만	16,250	11,523	13,956	19,489	16,039	15,783	12,664	15,428	12,787	20,948	11,156	20,996	16,657
6개월 이상 1년 미만	28,359	27,492	27,039	25,057	36,407	34,423	36,458	29,051	29,759	37,250	39,144	38,306	41,251
1년 초과 2년 이하	3,111	4,244	3,423	3,739	4,166	9,463	6,637	4,542	4,894	7,823	4,528	6,746	6,856
2년 초과 3년 이하	3,172	2,350	1,335	2,525	2,650	1,298	880	3,036	1,936	2,137	2,356	3,296	3,357
3년 초과	3,556	5,306	3,567	3,085	4,559	4,595	3,630	3,615	2,441	5,789	4,920	6,666	6,327
합계 (고용계약 정함)	57,063	54,173	54,207	59,170	65,977	72,710	64,374	59,284	56,349	78,799	65,990	81,047	78,410

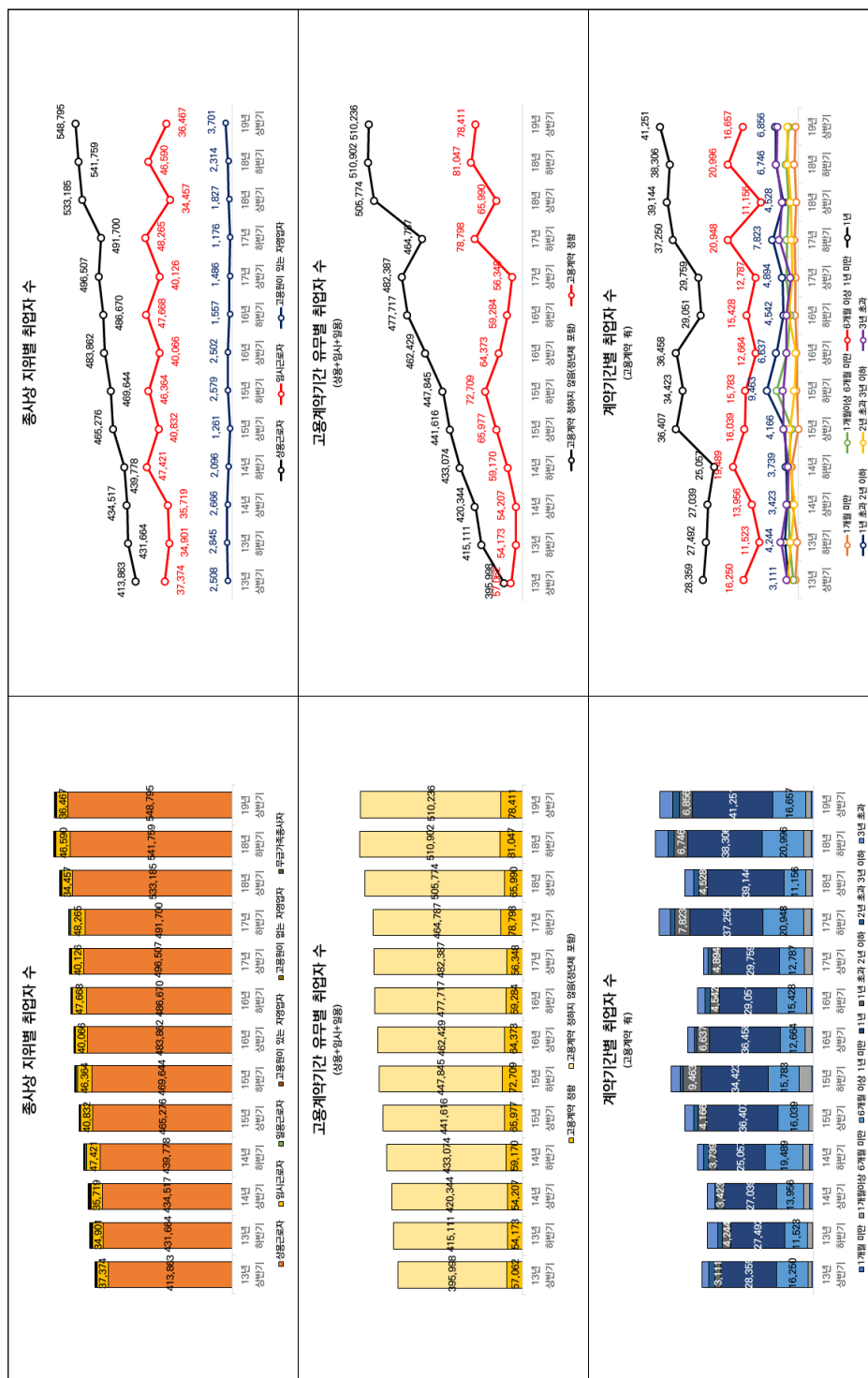

〈표 5-4〉 사회서비스 일자리의 사업 일자리 수 및 산업분류별 일자리의 구성 비중과 일자리의 질 변화 추이-863 공중 보건 의료업(2)

	13년 상반기	13년 하반기	14년 상반기	14년 하반기	15년 상반기	15년 하반기	16년 상반기	16년 하반기	17년 상반기	17년 하반기	18년 상반기	18년 하반기	19년 상반기
고용계약 정합	7,526	9,369	9,058	12,075	11,143	10,850	11,956	13,202	9,558	10,659	11,042	8,390	10,180
고용계약 정하지 않음 (정년제 포함)	18,916	24,617	21,737	21,987	20,932	24,170	22,955	23,050	22,217	23,950	23,282	28,189	28,775
합계 (상용+임시+일용)	26,442	33,986	30,795	34,062	32,075	35,020	34,911	36,252	31,775	34,609	34,324	36,579	38,955
1개월 미만	21	569	53	1,097	157	37	-	108	-	-	-	524	101
1개월 이상 6개월 미만	439	1,650	214	1,809	1,127	796	1,890	1,715	1,330	2,163	1,960	519	1,231
6개월 이상 1년 미만	3,455	3,129	3,623	5,443	5,977	6,356	5,287	5,302	2,831	4,662	4,778	4,464	5,518
1년	2,003	2,415	2,753	2,571	1,830	1,159	1,990	2,244	2,099	1,089	1,918	1,616	582
1년 초과 2년 이하	523	344	348	321	674	974	955	1,528	928	1,406	679	67	1,273
2년 초과 3년 이하	1,007	1,034	1,123	366	1,006	1,063	1,576	1,723	1,683	724	1,157	1,066	637
3년 초과	78	229	945	468	372	465	258	583	686	614	550	133	837
합계 (고용계약 정합)	7,526	9,370	9,059	12,075	11,143	10,850	11,956	13,203	9,557	10,658	11,042	8,389	10,179

(표 5-5) 사회서비스 일자리 사업 일자리 수 및 산업분류별 일자리 구성 비중과 일자리의 질 변화 추이-871 거주 복지시설 운영업

사회서비스 일자리 사업 연도별 일자리 수													
	총합	'17 추경	'18 최종	'19년도	'20년도	'21년도	'22년도						
일자리 수	14,344	-	253	373	902	3,321	9,495						
지역별 고용조사													
	13년 상반기	13년 하반기	14년 상반기	14년 하반기	15년 상반기	15년 하반기	16년 상반기	16년 하반기	17년 상반기	17년 하반기	18년 상반기	18년 하반기	19년 상반기
합계	120,938	123,336	136,438	144,986	131,446	156,012	162,071	154,725	164,243	167,259	149,826	154,866	166,053
상용근로자	83,641	83,865	99,409	98,775	98,432	106,032	114,208	114,714	120,931	116,149	109,099	115,722	127,087
임시근로자	32,662	32,998	32,707	38,041	27,427	42,580	40,500	35,872	38,564	43,703	36,527	33,160	35,202
일용근로자	2,032	2,226	1,433	5,012	1,208	3,242	2,801	1,879	2,739	3,561	1,344	2,057	443
고용원이 있는 자영업자	2,165	3,037	2,277	2,873	3,641	3,917	4,226	1,846	1,706	3,045	1,383	2,912	2,749
고용원이 없는 자영업자	84	399	444	-	646	75	228	197	195	622	811	756	417
무급가족 종사자	355	812	168	285	92	166	108	217	109	178	662	258	155

〈표 5-6〉 사회서비스 일자리 사업 일자리 수 및 산업분류별 일자리 구성 비중과 일자리의 질 변화 추이-871 거주 복지시설 운영업(2)

	13년 상반기	13년 하반기	14년 상반기	14년 하반기	15년 상반기	15년 하반기	16년 상반기	16년 하반기	17년 상반기	17년 하반기	18년 상반기	18년 하반기	19년 상반기
고용계약 정함	30,086	30,503	28,121	29,860	27,337	36,312	39,215	33,649	34,037	41,134	35,141	36,811	45,675
고용계약 정하지 않음 (장년제 포함)	88,249	88,586	105,428	111,968	99,730	115,541	118,293	118,816	128,197	122,280	111,829	114,128	117,058
합계 (상용+임시+일용)	118,335	119,089	133,549	141,828	127,067	151,853	157,508	152,465	162,234	163,414	146,970	150,939	162,733
1개월 미만	757	834	475	415	904	872	1,581	474	381	2,473	361	763	-
1개월 이상 6개월 미만	1,805	1,636	1,527	1,942	1,851	3,011	3,491	2,608	1,273	2,771	2,677	1,371	3,205
6개월 이상 1년 미만	11,922	13,604	12,609	13,129	7,693	13,041	12,389	10,185	11,857	15,398	11,045	13,640	15,364
1년	13,865	11,925	12,275	12,727	14,570	15,772	20,347	18,445	17,724	18,815	19,101	18,883	25,183
1년 초과 2년 이하	914	1,189	841	1,238	1,577	2,625	818	1,279	1,952	1,102	1,105	1,440	1,381
2년 초과 3년 이하	621	588	279	178	435	368	352	320	259	291	180	-	46
3년 초과	202	727	114	232	307	623	239	338	591	284	673	713	496
합계 (고용계약 정함)	30,086	30,503	28,120	29,861	27,337	36,312	39,217	33,649	34,037	41,134	35,142	36,810	45,675

[그림 5-3] 산업분류별 일자리 구성 비중과 일지리의 질 변화 추이-871 거주 복지시설 운영업

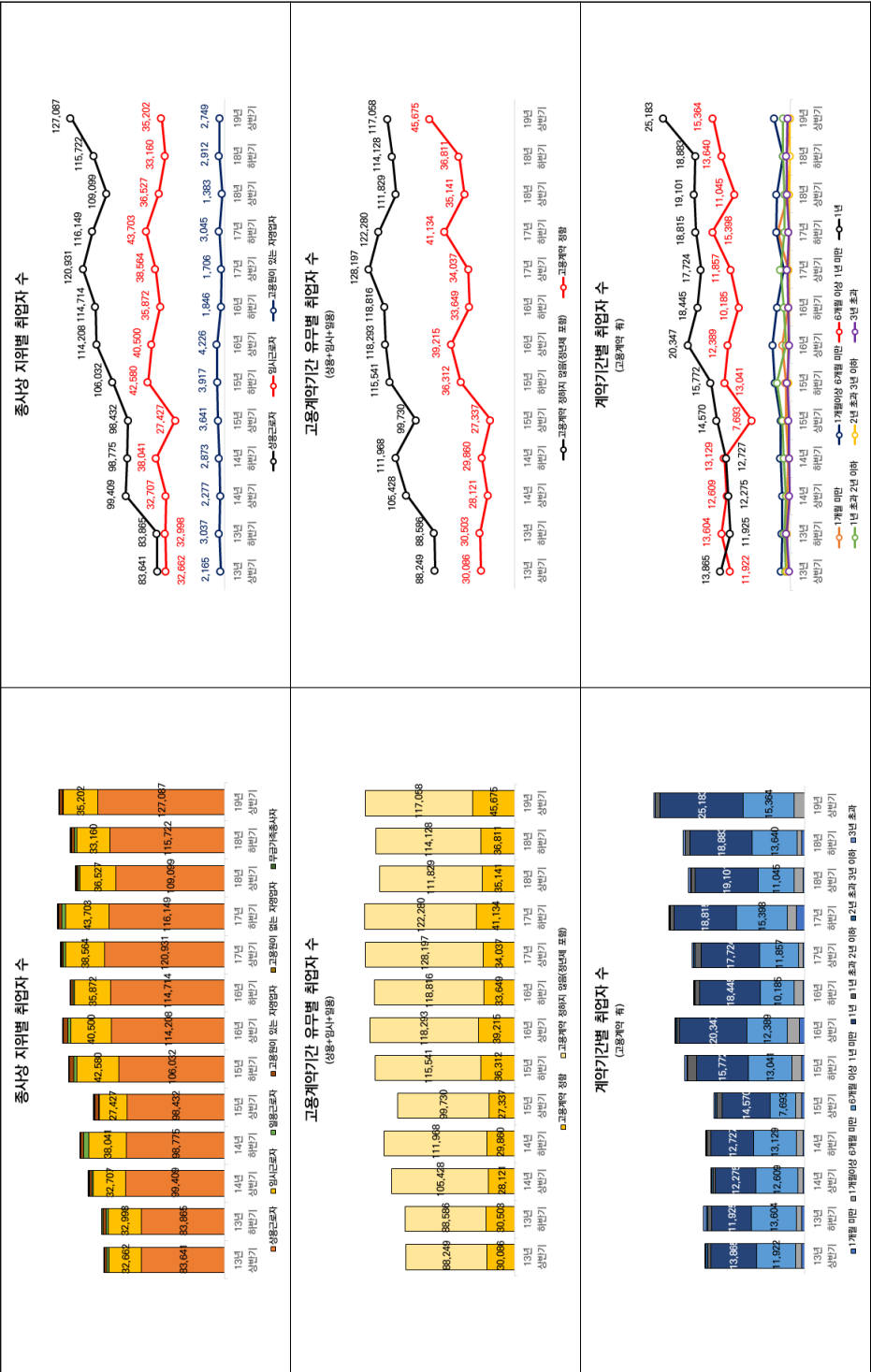

〈표 5-7〉 사회서비스 일자리 사업 일자리 수 및 산업분류별 일자리 구성 비중과 일자리의 질 변화 추이-872 비거주 복지시설 운영업

사회서비스 일자리 사업 연도별 일자리 수													
	총합	'17 추경	'18 최종	'19년도	'20년도	'21년도	'22년도						
일자리 수	269,006	16,680	24,178	76,250	77,717	43,732	30,449						
지역별 고용조사													
	13년 상반기	13년 하반기	14년 상반기	14년 하반기	15년 상반기	15년 하반기	16년 상반기	16년 하반기	17년 상반기	17년 하반기	18년 상반기	18년 하반기	19년 상반기
합계	600,014	645,754	675,976	718,503	711,548	762,049	748,908	814,480	796,575	842,334	889,009	950,676	986,975
상용근로자	321,298	360,266	363,797	373,639	371,256	390,986	393,616	412,060	428,584	410,396	448,267	450,365	478,441
임시근로자	203,383	214,837	243,869	274,630	275,397	298,767	295,828	344,609	311,230	372,025	385,702	442,402	442,853
일용근로자	19,900	17,612	14,659	17,484	13,768	22,065	13,624	13,958	12,883	12,553	12,338	12,442	16,967
고용원이 있는 자영업자	48,182	46,179	47,588	45,135	46,797	45,549	39,334	39,083	39,122	40,443	35,954	38,310	40,092
고용원이 없는 자영업자	4,982	3,060	2,637	4,219	2,649	2,099	4,453	3,046	2,845	4,598	4,900	6,052	7,794
무급가족 종사자	2,268	3,801	3,427	3,396	1,681	2,582	2,052	1,723	1,912	2,319	1,847	1,105	828

구분	13년		14년		15년		16년		17년		18년		19년	
	상반기	하반기	상반기	하반기	상반기	하반기	상반기	하반기	상반기	하반기	상반기	하반기	상반기	하반기
고용계약 종합	174,704	194,050	213,198	226,536	255,278	268,754	277,653	286,807	283,193	340,784	367,676	405,845	441,762	
	369,878	398,664	409,127	439,217	405,143	443,064	425,415	483,820	469,504	454,190	478,632	499,364	496,499	
고용계약 정하지 않음 (정년제 포함)														
	544,582	592,714	622,325	665,753	660,421	711,818	703,068	770,627	752,697	794,974	846,308	905,209	938,261	
합계 (상용+임시+일용)	13년 상반기	13년 하반기	14년 상반기	14년 하반기	15년 상반기	15년 하반기	16년 상반기	16년 하반기	17년 상반기	17년 하반기	18년 상반기	18년 하반기	19년 상반기	19년 하반기
1개월 미만	6,163	5,407	6,570	2,640	4,944	6,621	4,756	3,704	4,840	3,126	3,726	3,241	4,587	
1개월 이상 6개월 미만	15,530	18,622	19,116	22,957	28,030	30,256	23,116	26,723	25,447	36,567	32,203	36,998	33,644	
6개월 이상 1년 미만	92,359	95,085	120,859	135,406	139,250	148,201	161,696	180,878	173,522	211,712	225,491	268,508	291,251	
1년	55,686	65,450	58,397	57,268	75,633	72,851	79,024	64,183	70,882	77,234	97,501	86,307	100,485	
1년 초과 2년 이하	3,558	6,100	4,773	6,223	4,225	7,085	6,159	5,019	5,023	5,834	4,704	6,273	6,530	
2년 초과 3년 이하	825	1,923	2,028	1,307	1,083	1,550	1,992	3,175	2,337	2,577	2,162	2,451	2,759	
3년 초과	582	1,463	1,454	736	2,113	2,191	910	3,125	1,142	3,733	1,890	2,066	2,506	
합계 (고용계약 종합)	174,703	194,050	213,197	226,537	255,278	268,755	277,653	286,807	283,193	340,783	367,677	405,844	441,762	

[그림 5-4] 산업분류별 일자리 구성 비중과 일자리의 질 변화 추이-872 비거주 복지시설 운영업

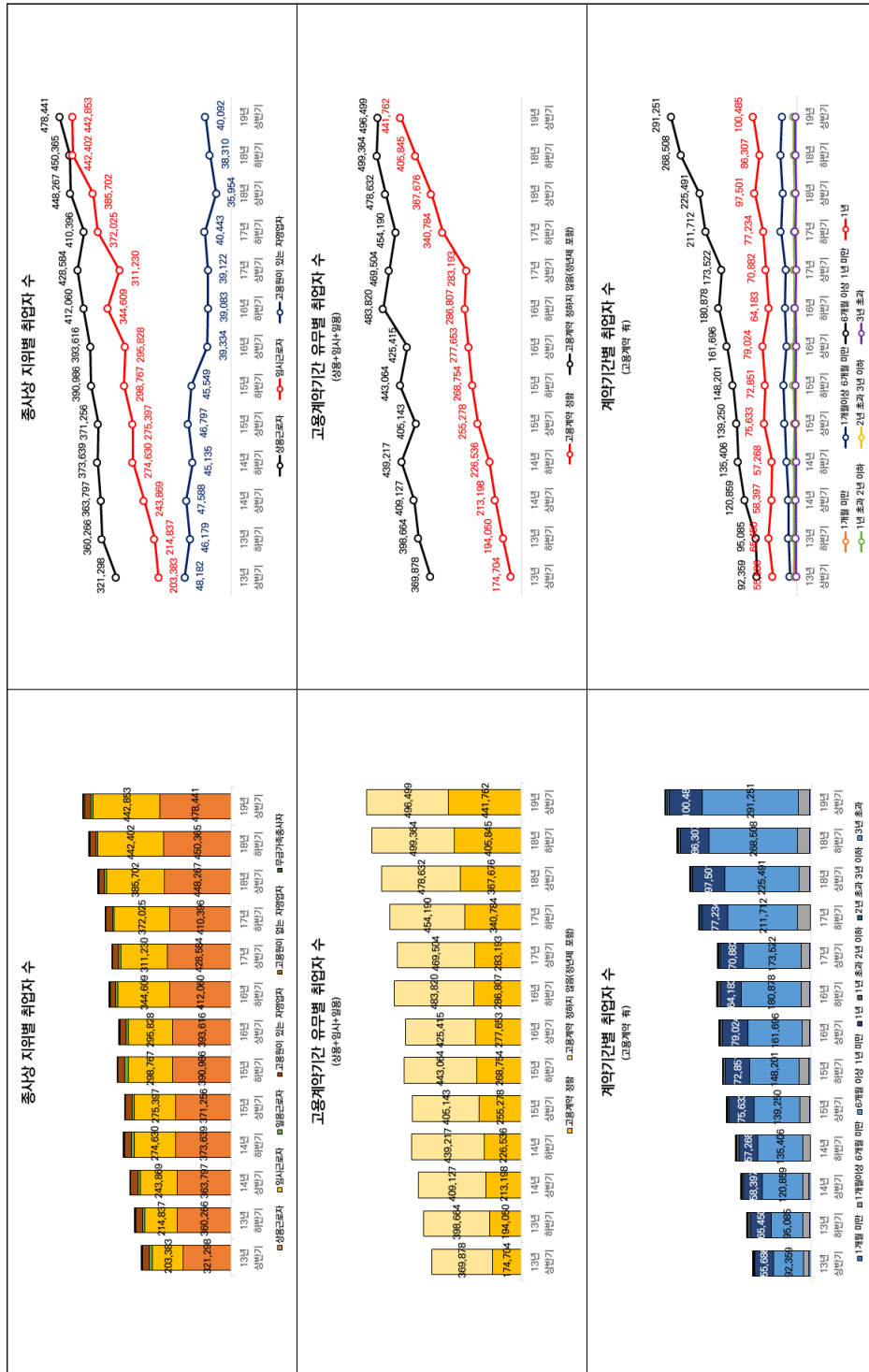

〈표 5-9〉 사회서비스 일자리 사업 일자리 수 및 산업분류별 일자리 구성 비중과 일자리의 질 변화 추이-381 폐기물 수집, 운반업

사회서비스 일자리 사업 연도별 일자리 수													
	총합	'17 추경	'18 최종	'19년도	'20년도	'21년도	'22년도						
일자리 수	722	-	-	-	237	257	228						
지역별 고용조사													
	13년 상반기	13년 하반기	14년 상반기	14년 하반기	15년 상반기	15년 하반기	16년 상반기	16년 하반기	17년 상반기	17년 하반기	18년 상반기	18년 하반기	19년 상반기
합계	19,410	19,852	24,212	22,558	25,861	23,214	27,357	26,157	29,983	30,195	39,053	42,929	39,905
상용근로자	14,131	13,799	18,553	15,666	18,839	16,435	18,774	19,120	21,659	21,683	28,679	31,217	31,984
임시근로자	1,962	2,165	2,261	3,588	3,545	2,392	3,069	2,264	4,099	4,557	4,165	4,747	3,701
일용근로자	253	144	404	132	746	207	732	458	730	498	880	1,075	276
고용원이 있는 자영업자	1,057	918	1,128	1,379	1,462	1,643	1,655	1,819	1,809	1,648	2,456	2,370	1,590
고용원이 없는 자영업자	1,207	2,021	1,564	1,693	1,083	2,330	2,961	2,329	1,340	1,775	2,711	3,394	2,121
무급가족 종사자	799	806	301	100	187	208	166	167	346	35	162	125	233

〈표 5-10〉 사회서비스 일자리 사업 일자리 수 및 산업분류별 일자리 구성 비중과 일자리의 질 변화 추이-381 폐기물 수집, 운반업(2)

	13년 상반기	13년 하반기	14년 상반기	14년 하반기	15년 상반기	15년 하반기	16년 상반기	16년 하반기	17년 상반기	17년 하반기	18년 상반기	18년 하반기	19년 상반기
고용계약 정합	2,318	2,153	2,520	2,968	2,931	2,107	3,257	2,920	4,166	3,722	4,751	3,050	5,013
고용계약 정하지 않음 (정년제 포함)	14,029	13,955	18,699	16,418	20,198	16,926	19,319	18,921	22,322	23,016	28,972	33,991	30,948
합계 (상용+임시+일용)	16,347	16,108	21,219	19,386	23,129	19,033	22,576	21,841	26,488	26,738	33,723	37,041	35,961
13년 상반기	109	-	-	111	-	138	-	-	-	235	351	-	60
1개월 미만	119	252	31	772	392	142	437	-	224	-	-	242	192
1개월 이상 6개월 미만	1,329	523	855	953	681	653	1,224	1,357	1,665	2,544	1,702	1,102	733
6개월 이상 1년 미만	523	1,257	1,435	862	1,586	624	1,531	1,042	1,985	764	2,322	1,541	3,092
1년 초과 2년 이하	105	120	200	-	24	334	50	165	70	139	376	144	302
2년 초과 3년 이하	-	-	-	221	207	-	-	-	184	40	-	20	140
3년 초과	133	-	-	49	40	214	15	357	37	-	-	-	494
합계 (고용계약 정합)	2,318	2,152	2,521	2,968	2,930	2,105	3,257	2,921	4,165	3,722	4,751	3,049	5,013

[그림 5-5] 산업분류별 일자리 구성 비중과 일지리의 질 변화 추이-381 폐기물 수집, 운반업

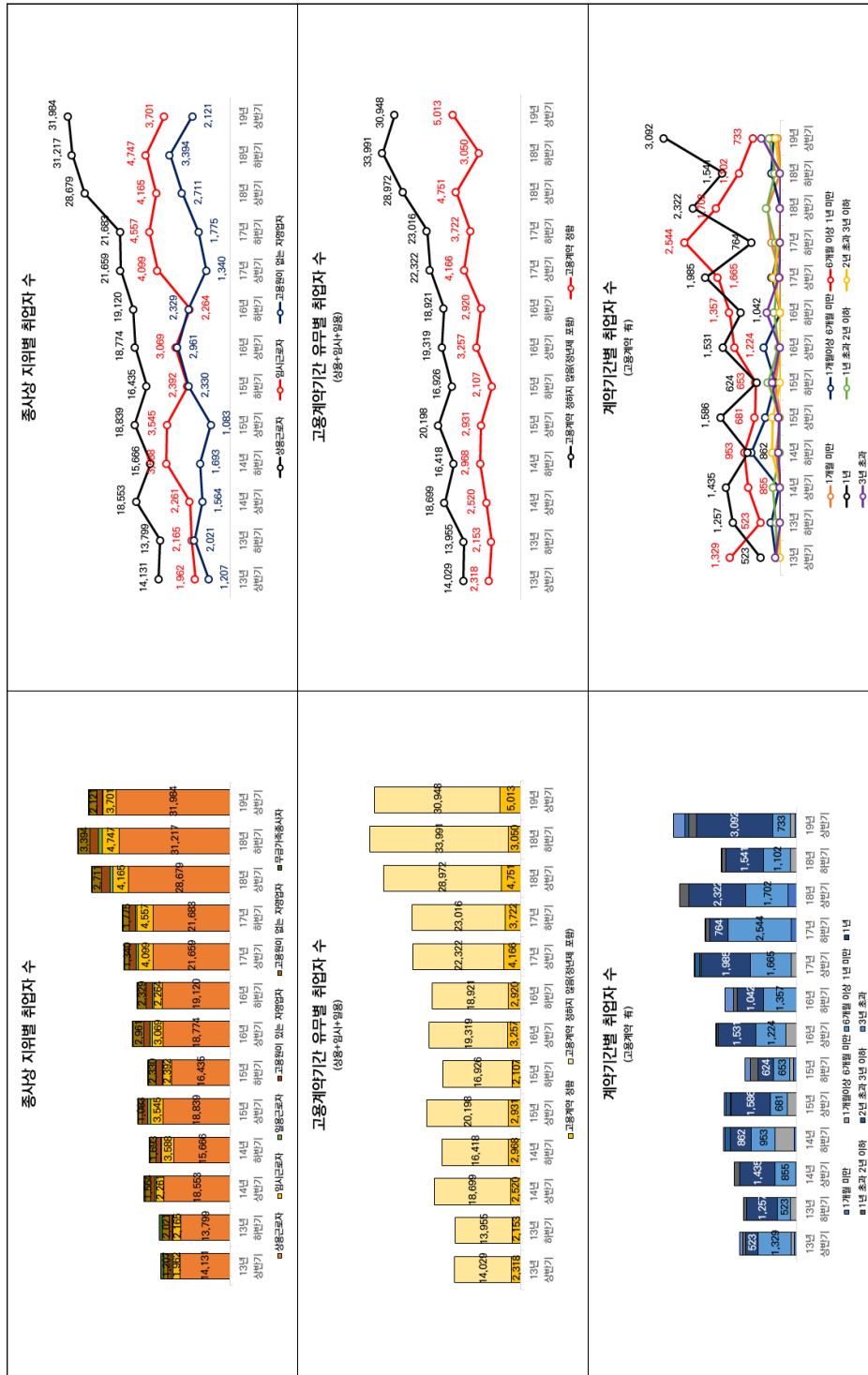

〈표 5-11〉 사회서비스 일자리 사업 일자리 수 및 산업분류별 일자리 구성 비중과 일자리의 질 변화 추이-390 환경 정책 및 복원업

사회서비스 일자리 사업 연도별 일자리 수													
	총합	'17 추경	'18 최종	'19년도	'20년도	'21년도	'22년도						
일자리 수	1,500	-	-	200	1,800	-500	-						
지역별 고용조사													
	13년 상반기	13년 하반기	14년 상반기	14년 하반기	15년 상반기	15년 하반기	16년 상반기	16년 하반기	17년 상반기	17년 하반기	18년 상반기	18년 하반기	19년 상반기
합계	1,895	2,721	1,571	3,215	1,867	2,493	3,597	2,586	2,914	2,638	2,614	3,327	3,104
상용근로자	1,895	2,721	1,571	3,214	1,868	2,492	3,597	2,585	2,914	2,638	2,615	3,328	3,104
임시근로자	1,632	1,677	1,532	3,129	1,679	1,796	2,084	1,935	2,557	1,972	2,141	2,468	2,303
일용근로자	204	1,020	17	86	189	697	990	476	225	420	175	367	394
고용원이 있는 자영업자	25	24	22	-	-	-	-	90	-	-	-	-	36
고용원이 없는 자영업자	34	-	-	-	-	-	522	-	132	64	224	-	-
무급가족 종사자	-	-	-	-	-	-	-	84	-	182	74	493	371

〈표 5-12〉 사회서비스 일자리의 사업 일자리 수 및 산업분류별 일자리 구성 비중과 일자리의 질 변화 추이-390 환경 정화 및 복원업(2)

	13년 상반기	13년 하반기	14년 상반기	14년 하반기	15년 상반기	15년 하반기	16년 상반기	16년 하반기	17년 상반기	17년 하반기	18년 상반기	18년 하반기	19년 상반기
고용계약 정함	281	456	186	38	40	659	942	620	103	178	200	75	100
고용계약 정하지 않음 (정년제 포함)	1,580	2,264	1,385	3,176	1,827	1,834	2,132	1,881	2,679	2,213	2,116	2,760	2,633
합계 (상용+임시+일용)	1,861	2,720	1,571	3,214	1,867	2,493	3,074	2,501	2,782	2,391	2,316	2,835	2,733
13년 상반기	13년 상반기	13년 하반기	14년 상반기	14년 하반기	15년 상반기	15년 하반기	16년 상반기	16년 하반기	17년 상반기	17년 하반기	18년 상반기	18년 하반기	19년 상반기
1개월 미만	-	-	-	-	-	-	-	-	-	-	-	-	-
1개월 이상 6개월 미만	-	-	-	-	-	521	159	178	-	-	-	-	-
6개월 이상 1년 미만	56	64	17	-	-	-	342	299	-	-	28	-	65
1년	225	392	142	38	40	137	442	144	103	109	115	24	-
1년 초과 2년 이하	-	-	27	-	-	-	-	-	-	69	57	50	-
2년 초과 3년 이하	-	-	-	-	-	-	-	-	-	-	-	-	35
3년 초과	-	-	-	-	-	-	-	-	-	-	-	-	-
합계 (고용계약 정함)	281	456	186	38	40	658	943	621	103	178	200	74	100

[그림 5-6] 산업분류별 일자리 구성 비중과 일자리의 질 변화 추이-390 환경 정화 및 복원업

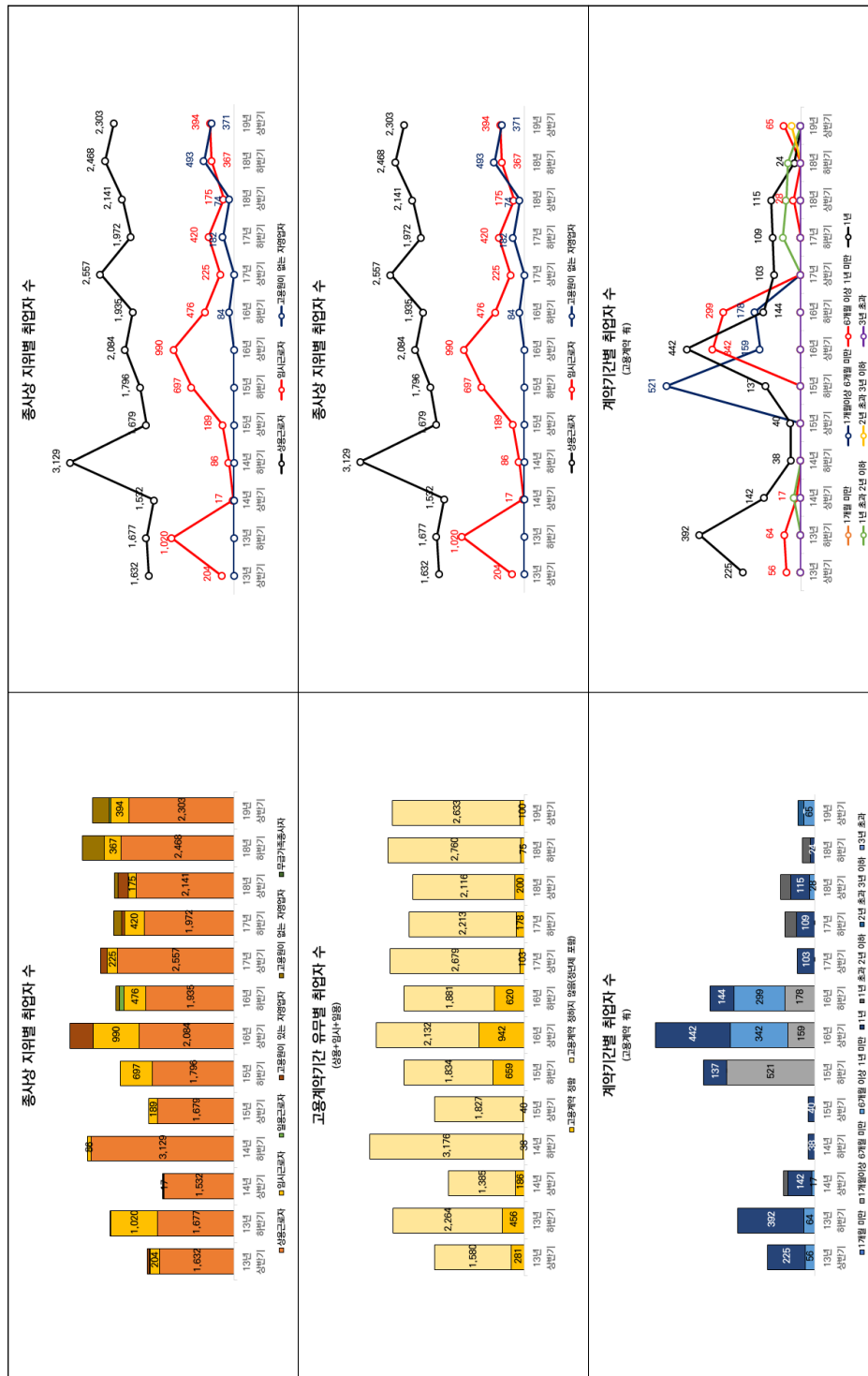

〈표 5-14〉 사회서비스 일자리 사업 일자리 수 및 산업분류별 일자리 구성 비중과 일자리의 질 변화 추이-661 금융 및 지원 서비스업(2)

	13년 상반기	13년 하반기	14년 상반기	14년 하반기	15년 상반기	15년 하반기	16년 상반기	16년 하반기	17년 상반기	17년 하반기	18년 상반기	18년 하반기	19년 상반기
고용계약 정합	4,600	6,208	3,694	4,866	4,859	7,175	5,081	3,930	4,269	5,925	8,066	6,446	5,763
고용계약 정하지 않음 (정년제 포함)	58,891	59,852	59,093	53,092	45,240	48,895	49,876	49,182	47,454	45,066	55,376	54,298	49,002
합계 (상용+임시+일용)	63,491	66,060	62,787	57,958	50,099	56,070	54,957	53,112	51,723	50,991	63,442	60,744	54,765
13년 상반기	-	-	-	-	-	-	-	-	-	-	-	-	-
1개월 미만	-	-	-	-	-	-	-	-	-	-	-	-	-
1개월 이상 6개월 미만	397	334	326	430	391	-	663	457	267	-	814	40	294
6개월 이상 1년 미만	981	2,577	922	128	771	2,158	1,593	761	1,112	1,726	1,158	1,901	884
1년	1,808	2,109	1,727	2,670	2,564	2,718	1,822	1,684	2,431	2,998	2,764	2,985	2,468
1년 초과 2년 이하	480	497	419	779	822	1,216	931	592	458	972	1,755	775	527
2년 초과 3년 이하	419	129	-	416	310	509	71	67	-	-	292	237	-
3년 초과	515	561	300	443	-	575	-	369	-	228	1,281	507	1,589
합계 (고용계약 정합)	4,600	6,207	3,694	4,866	4,858	7,176	5,080	3,930	4,268	5,924	8,064	6,445	5,762

[그림 5-7] 산업분류별 일자리 구성 비중과 일지리의 질 변화 추이-661 금융 및 자원 서비스업

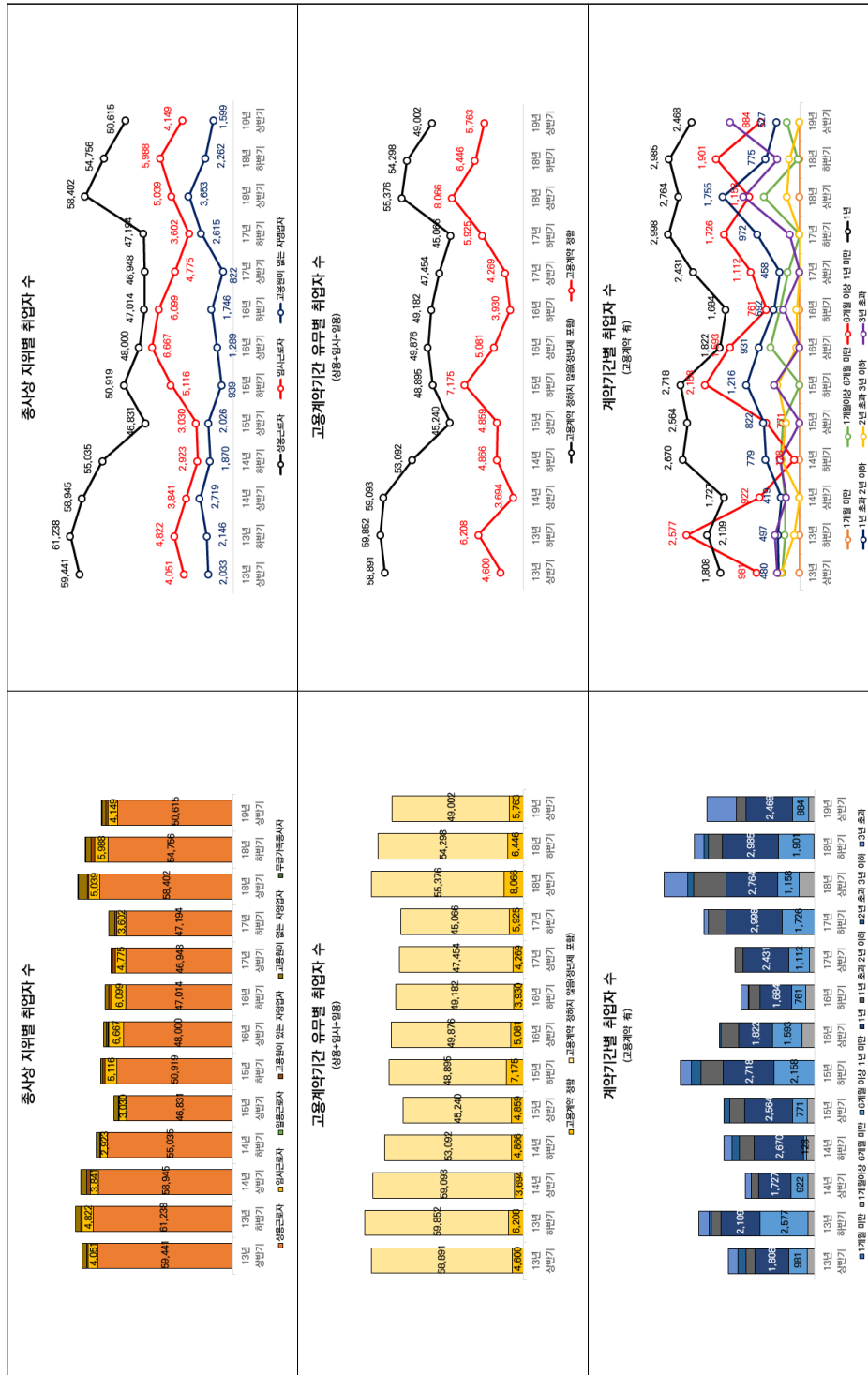

계약기간별 취업자 수

연도	상용계약	고용계약 없음	고용계약 있음
1993년	1,808	2,577	2,108
1994년	1,808	2,577	2,108
1995년	1,808	2,577	2,108
1996년	1,808	2,577	2,108
1997년	1,808	2,577	2,108
1998년	1,808	2,577	2,108
1999년	1,808	2,577	2,108
2000년	1,808	2,577	2,108
2001년	1,808	2,577	2,108
2002년	1,808	2,577	2,108
2003년	1,808	2,577	2,108
2004년	1,808	2,577	2,108
2005년	1,808	2,577	2,108
2006년	1,808	2,577	2,108
2007년	1,808	2,577	2,108
2008년	1,808	2,577	2,108
2009년	1,808	2,577	2,108
2010년	1,808	2,577	2,108
2011년	1,808	2,577	2,108
2012년	1,808	2,577	2,108
2013년	1,808	2,577	2,108
2014년	1,808	2,577	2,108
2015년	1,808	2,577	2,108
2016년	1,808	2,577	2,108
2017년	1,808	2,577	2,108
2018년	1,808	2,577	2,108
2019년	1,808	2,577	2,108

계약기간별 취업자 수

연도	상용계약	고용계약 없음	고용계약 있음
1993년	1,808	2,577	2,108
1994년	1,808	2,577	2,108
1995년	1,808	2,577	2,108
1996년	1,808	2,577	2,108
1997년	1,808	2,577	2,108
1998년	1,808	2,577	2,108
1999년	1,808	2,577	2,108
2000년	1,808	2,577	2,108
2001년	1,808	2,577	2,108
2002년	1,808	2,577	2,108
2003년	1,808	2,577	2,108
2004년	1,808	2,577	2,108
2005년	1,808	2,577	2,108
2006년	1,808	2,577	2,108
2007년	1,808	2,577	2,108
2008년	1,808	2,577	2,108
2009년	1,808	2,577	2,108
2010년	1,808	2,577	2,108
2011년	1,808	2,577	2,108
2012년	1,808	2,577	2,108
2013년	1,808	2,577	2,108
2014년	1,808	2,577	2,108
2015년	1,808	2,577	2,108
2016년	1,808	2,577	2,108
2017년	1,808	2,577	2,108
2018년	1,808	2,577	2,108
2019년	1,808	2,577	2,108

〈표 5-15〉 사회서비스 일자리 사업 일자리 수 및 산업분류별 일자리 구성 비중과 일자리의 질 변화 추이-681 부동산 임대 및 공급업

사회서비스 일자리 사업 연도별 일자리 수														
	총합	'17 추경	'18 최종	'19년도	'20년도	'21년도	'22년도							
일자리 수	2,460	-	277	399	553	630	601							
지역별 고용조사														
	13년 상반기	13년 하반기	14년 상반기	14년 하반기	15년 상반기	15년 하반기	16년 상반기	16년 하반기	17년 상반기	17년 하반기	18년 상반기	18년 하반기	19년 상반기	19년 하반기
합계	100,283	105,088	104,475	106,736	113,289	119,742	113,277	127,604	136,070	137,333	134,469	138,959	148,870	157,542
상용근로자	35,264	33,888	35,711	40,134	43,819	45,355	38,058	48,416	49,574	47,514	50,764	55,615	57,542	63,385
임시근로자	26,910	29,830	28,212	25,226	28,120	33,190	32,675	33,505	39,670	36,764	32,596	33,000	36,385	39,922
일용근로자	2,683	2,507	1,092	3,459	2,120	1,499	2,267	3,105	3,766	2,944	2,796	1,677	3,922	4,665
고용원이 있는 자영업자	8,248	8,670	8,449	8,797	9,116	8,739	9,964	11,314	11,791	11,843	9,834	10,163	11,665	12,355
고용원이 없는 자영업자	24,340	27,299	28,138	25,649	27,955	28,712	27,557	28,975	28,856	35,127	36,241	36,301	36,355	37,001
무급가족 종사자	2,840	2,893	2,871	3,470	2,158	2,247	2,756	2,290	2,414	3,141	2,239	2,204	3,001	3,001

〈표 5-16〉 사회서비스 일자리 사업 일자리 수 및 산업분류별 일자리 구성 비중과 일자리의 질 변화 추이-681 부동산 임대 및 공급업(2)

	13년 상반기	13년 하반기	14년 상반기	14년 하반기	15년 상반기	15년 하반기	16년 상반기	16년 하반기	17년 상반기	17년 하반기	18년 상반기	18년 하반기	19년 상반기
고용계약 정합	13,462	15,096	11,981	12,592	15,937	16,093	13,870	13,176	15,701	16,744	14,914	18,183	20,386
고용계약 정하지 않음 (정년제 포함)	51,394	51,128	53,034	56,227	58,122	63,951	59,131	71,849	77,309	70,478	71,241	72,109	77,463
합계 (상용+임시+일용)	64,856	66,224	65,015	68,819	74,059	80,044	73,001	85,025	93,010	87,222	86,155	90,292	97,849
13년 상반기	13,462	15,096	11,981	12,592	15,937	16,093	13,870	13,176	15,701	16,744	14,914	18,183	20,386
13년 하반기	1,354	1,038	198	334	518	711	1,011	176	384	1,148	1,250	630	1,403
1개월 미만	733	1,682	1,541	1,388	4,635	3,106	1,118	2,332	1,556	4,767	1,068	3,202	4,036
1개월 이상 6개월 미만	8,624	8,475	6,314	6,685	6,264	7,203	8,230	6,574	9,575	6,161	5,408	7,842	7,729
6개월 이상 1년 미만	2,191	2,929	2,539	2,780	3,879	3,563	2,738	3,218	2,496	3,413	6,575	5,420	5,378
1년 초과 2년 이하	560	245	890	663	42	730	456	450	1,243	802	374	691	541
2년 초과 3년 이하	-	239	70	295	-	246	-	274	447	453	172	376	884
3년 초과	-	489	431	446	600	534	317	153	-	-	68	22	414
합계 (고용계약 정합)	13,462	15,097	11,983	12,591	15,938	16,093	13,870	13,177	15,701	16,744	14,915	18,183	20,385

[그림 5-8] 산업분류별 일자리 구성 비중과 일자리의 질 변화 추이-681 부동산 임대 및 공급업

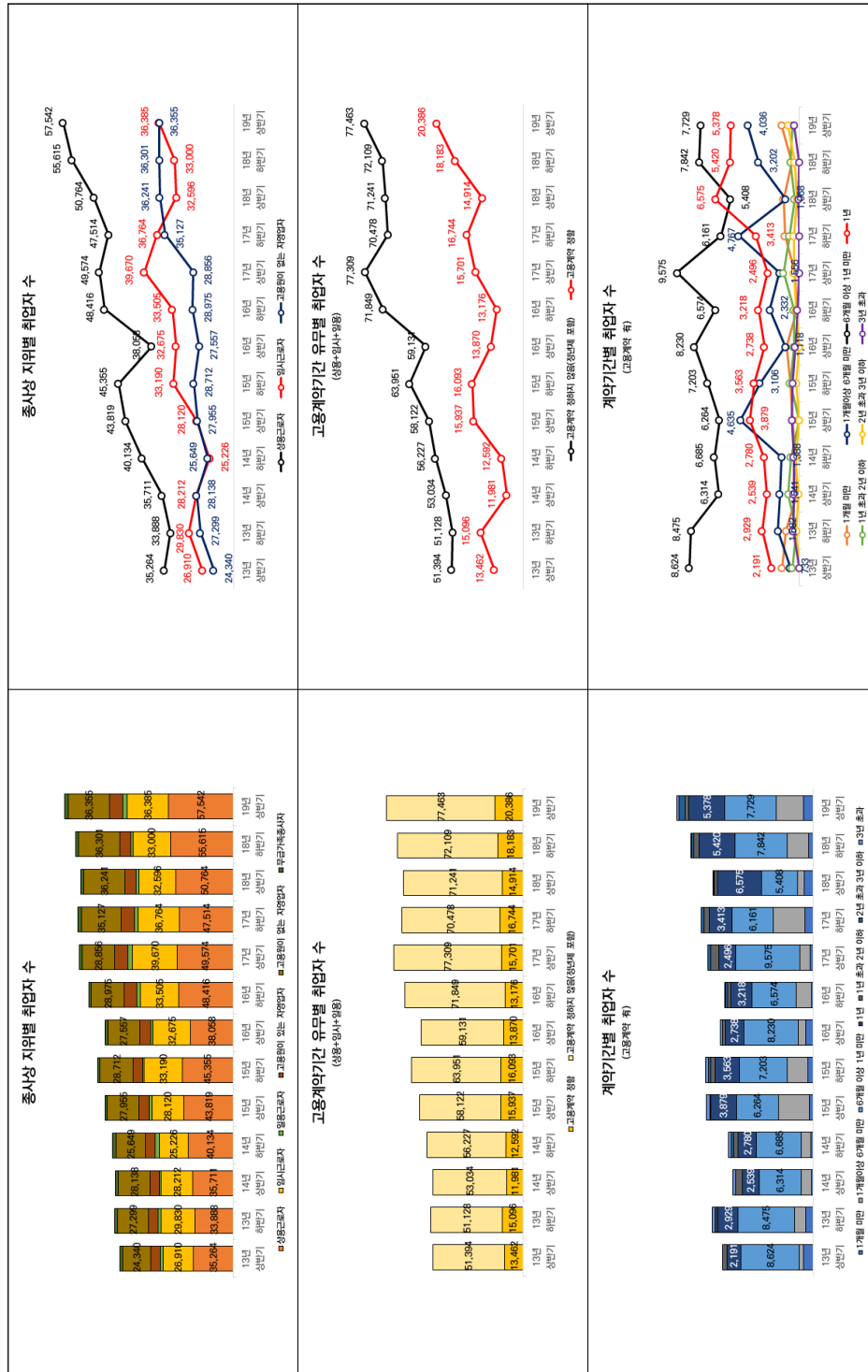

〈표 5-18〉 사회서비스 일자리 사업 일자리 수 및 산업분류별 일자리 구성 비중과 일자리의 질 변화 추이-841 입법 및 일반 정부 행정(2)

	13년 상반기	13년 하반기	14년 상반기	14년 하반기	15년 상반기	15년 하반기	16년 상반기	16년 하반기	17년 상반기	17년 하반기	18년 상반기	18년 하반기	19년 상반기
고용계약 정합	235,538	230,641	252,945	228,228	232,476	226,472	255,404	247,399	248,094	264,151	295,259	285,882	310,981
고용계약 정하지 않음 (정년제 포함)	386,500	391,958	389,524	376,891	367,743	384,678	388,625	400,964	405,489	433,839	417,367	435,663	394,192
합계 (상용+임시+일용)	622,038	622,599	642,469	605,119	600,219	611,150	644,029	648,363	653,583	697,990	712,626	721,545	705,173
	13년 상반기	13년 하반기	14년 상반기	14년 하반기	15년 상반기	15년 하반기	16년 상반기	16년 하반기	17년 상반기	17년 하반기	18년 상반기	18년 하반기	19년 상반기
1개월 미만	11,432	9,937	10,766	8,148	4,368	6,956	9,255	5,053	5,297	4,534	6,257	3,230	5,408
1개월 이상 6개월 미만	68,145	55,066	71,720	45,466	59,286	49,062	62,047	48,919	62,986	59,338	71,297	50,619	67,758
6개월 이상 1년 미만	128,872	139,173	147,885	151,408	147,565	146,845	159,400	166,870	154,682	173,967	192,283	207,520	214,494
1년	13,851	11,813	10,984	10,447	11,471	12,459	10,895	12,499	13,433	13,199	12,714	12,646	11,080
1년 초과 2년 이하	1,915	1,332	1,749	2,020	2,378	3,100	2,749	3,789	2,680	3,280	2,670	2,786	2,914
2년 초과 3년 이하	2,008	1,615	1,614	1,828	1,034	753	1,831	2,192	2,020	2,067	1,919	845	1,417
3년 초과	9,314	11,704	8,228	8,912	6,373	7,296	9,226	8,077	6,998	7,765	8,120	8,236	7,911
합계 (고용계약 정합)	235,537	230,640	252,946	228,229	232,475	226,471	255,403	247,399	248,096	264,150	295,260	285,882	310,982

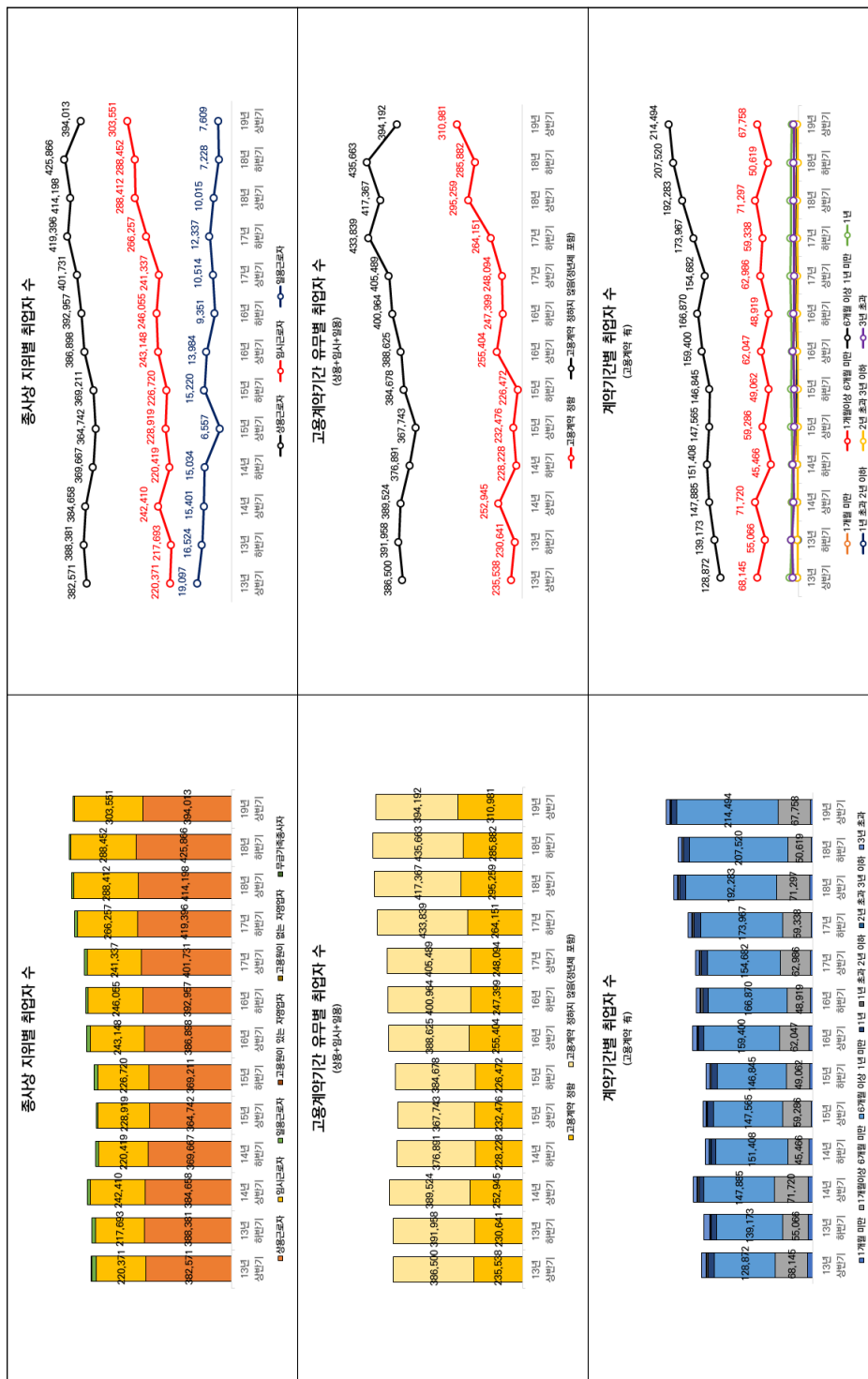

〈표 5-20〉 사회서비스 일자리 사업 일자리 수 및 산업분류별 일자리 구성 비중과 일자리의 질 변화 추이-842 사회 및 산업정책 행정(2)

	13년 상반기	13년 하반기	14년 상반기	14년 하반기	15년 상반기	15년 하반기	16년 상반기	16년 하반기	17년 상반기	17년 하반기	18년 상반기	18년 하반기	19년 상반기
고용계약 정함	20,434	16,786	18,828	18,552	18,423	19,160	20,301	16,700	17,764	23,747	18,280	22,565	20,448
고용계약 정하지 않음 (정년제 포함)	89,883	91,286	90,256	71,842	77,617	76,079	85,496	86,155	92,538	98,540	104,443	109,176	111,182
합계 (상용+임시+일용)	110,317	108,072	109,084	90,394	96,040	95,239	105,797	102,855	110,302	122,287	122,723	131,741	131,630
13년 상반기	136	22	133	32	344	590	208	89	56	28	539	64	216
1개월 미만	1,938	2,718	2,075	2,011	2,755	2,131	2,658	3,628	1,834	1,676	1,364	3,990	2,700
1개월 이상 6개월 미만	11,823	9,295	10,701	9,519	10,614	9,707	10,837	8,367	11,127	14,024	11,850	11,710	12,670
6개월 이상 1년 미만	3,909	3,844	4,786	3,566	2,791	3,934	4,699	2,534	3,105	3,998	2,330	3,945	2,317
1년 초과 2년 이하	1,077	347	315	1,843	840	1,466	1,357	1,371	864	2,118	1,072	1,161	2,133
2년 초과 3년 이하	17	134	159	54	801	178	273	485	498	620	519	215	38
3년 초과	1,535	425	658	1,527	279	1,155	270	225	281	1,285	606	1,480	376
합계 (고용계약 정함)	20,435	16,785	18,827	18,552	18,424	19,161	20,302	16,699	17,765	23,749	18,280	22,565	20,450

〈표 5-22〉 사회서비스 일자리 사업 일자리 수 및 산업분류별 일자리 구성 비중과 일자리의 질 변화 추이-843 외무 및 국방 행정(2)

	13년 상반기	13년 하반기	14년 상반기	14년 하반기	15년 상반기	15년 하반기	16년 상반기	16년 하반기	17년 상반기	17년 하반기	18년 상반기	18년 하반기	19년 상반기
고용계약 정합	3,078	3,532	3,121	2,308	2,829	2,287	3,636	3,289	2,283	3,056	2,841	2,447	2,473
고용계약 정하지 않음 (정년제 포함)	35,595	37,514	36,976	38,004	36,534	42,545	38,879	37,624	39,434	31,565	30,504	30,379	30,806
합계 (상용+임시+일용)	38,673	41,046	40,097	40,312	39,363	44,832	42,515	40,913	41,717	34,621	33,345	32,826	33,279
13년 상반기	13년 하반기	14년 상반기	14년 하반기	15년 상반기	15년 하반기	16년 상반기	16년 하반기	17년 상반기	17년 하반기	18년 상반기	18년 하반기	19년 상반기	19년 하반기
1개월 미만	-	70	-	-	120	65	-	-	-	33	-	-	-
1개월 이상 6개월 미만	37	25	34	-	520	-	405	-	-	-	483	-	-
6개월 이상 1년 미만	212	1,073	1,100	118	406	597	757	585	410	363	795	1,475	1,048
1년	1,321	954	1,185	864	752	1,195	2,136	1,663	560	1,856	597	686	1,066
1년 초과 2년 이하	898	320	274	214	659	19	21	161	24	371	527	135	59
2년 초과 3년 이하	171	487	122	312	-	76	-	239	600	-	279	-	-
3년 초과	438	603	406	800	371	335	317	640	689	435	159	152	300
합계 (고용계약 정합)	3,077	3,532	3,121	2,308	2,828	2,287	3,636	3,288	2,283	3,058	2,840	2,448	2,473

[그림 5-11] 산업분류별 일자리 구성 비중과 일자리의 질 변화 추이-843 외무 및 국방 행정

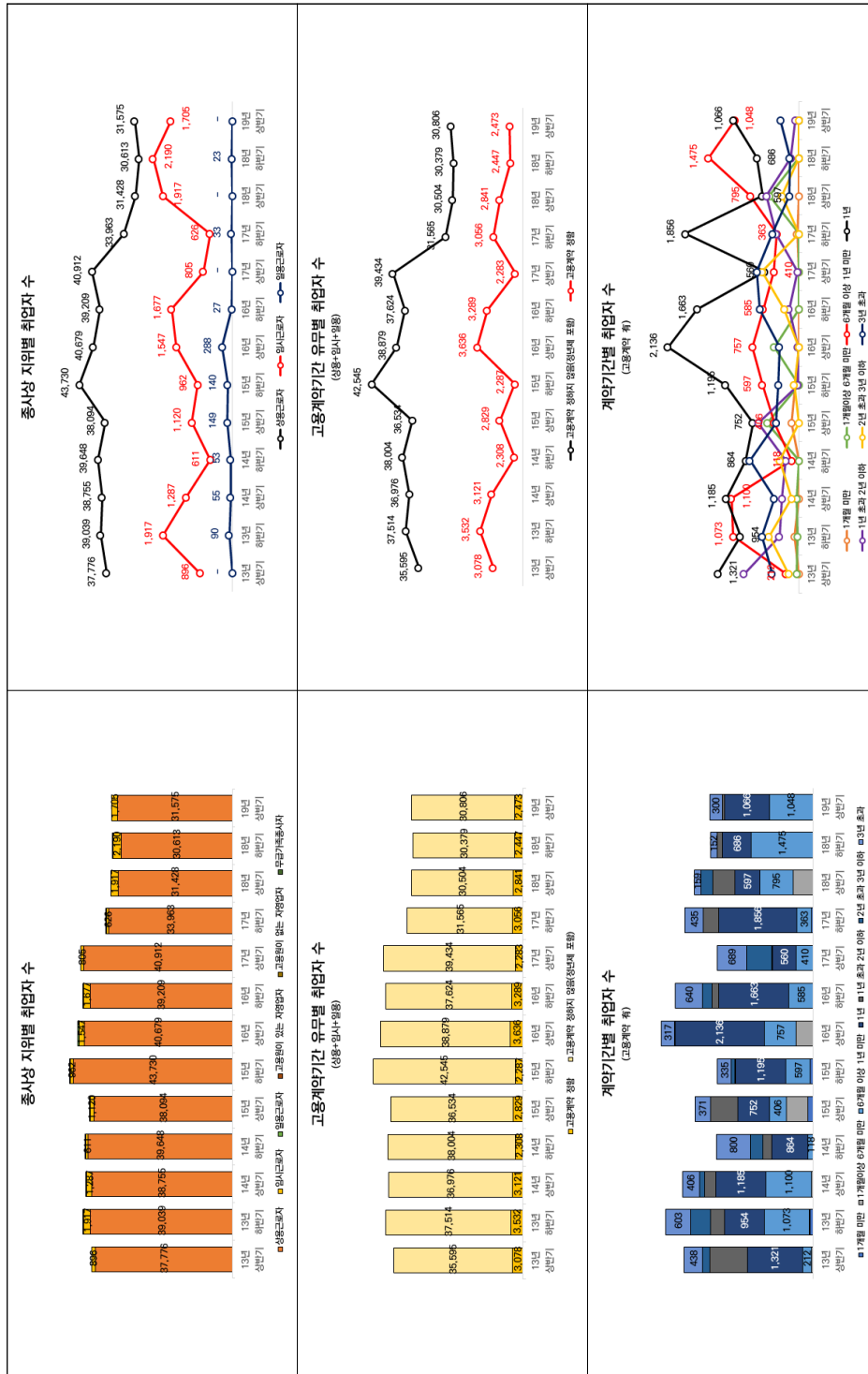

〈표 5-24〉 사회서비스 일자리 사업 일자리 수 및 산업분류별 일자리 구성 비중과 일자리의 질 변화 추이-844 사법 및 공공 질서 행정(2)

	13년 상반기	13년 하반기	14년 상반기	14년 하반기	15년 상반기	15년 하반기	16년 상반기	16년 하반기	17년 상반기	17년 하반기	18년 상반기	18년 하반기	19년 상반기
고용계약 정함	7,804	9,135	8,937	9,122	8,073	8,008	6,995	6,700	5,883	12,064	9,677	9,674	14,663
고용계약 정하지 않음 (정년제 포함)	225,801	228,296	233,779	214,669	220,480	208,411	221,110	226,777	227,946	243,411	244,185	244,101	226,389
합계 (상용+임시+일용)	233,605	237,431	242,716	223,791	228,553	216,419	228,105	233,477	233,829	255,475	253,862	253,775	241,052
13년 상반기	-	822	291	787	-	-	262	172	348	155	159	-	-
1개월 미만													
1개월 이상 6개월 미만	1,855	1,378	272	686	531	110	536	225	586	1,268	1,157	880	1,482
6개월 이상 1년 미만	4,286	4,123	4,065	4,003	4,555	5,994	4,657	4,303	2,930	7,320	5,527	5,313	9,691
1년	554	1,612	1,366	1,255	1,553	420	375	1,139	1,337	1,558	828	1,186	1,162
1년 초과 2년 이하	38	270	766	259	98	234	330	255	74	813	393	501	387
2년 초과 3년 이하	257	100	311	516	1,057	257	-	-	112	-	726	336	520
3년 초과	816	829	1,867	1,616	278	993	835	606	496	951	887	1,458	1,421
합계 (고용계약 정함)	7,806	9,134	8,938	9,122	8,072	8,008	6,995	6,700	5,883	12,065	9,677	9,674	14,663

[그림 5-12] 산업분류별 일자리 구성 비중과 일자리의 질 변화 추이-844 사범 및 공공 질서 행정

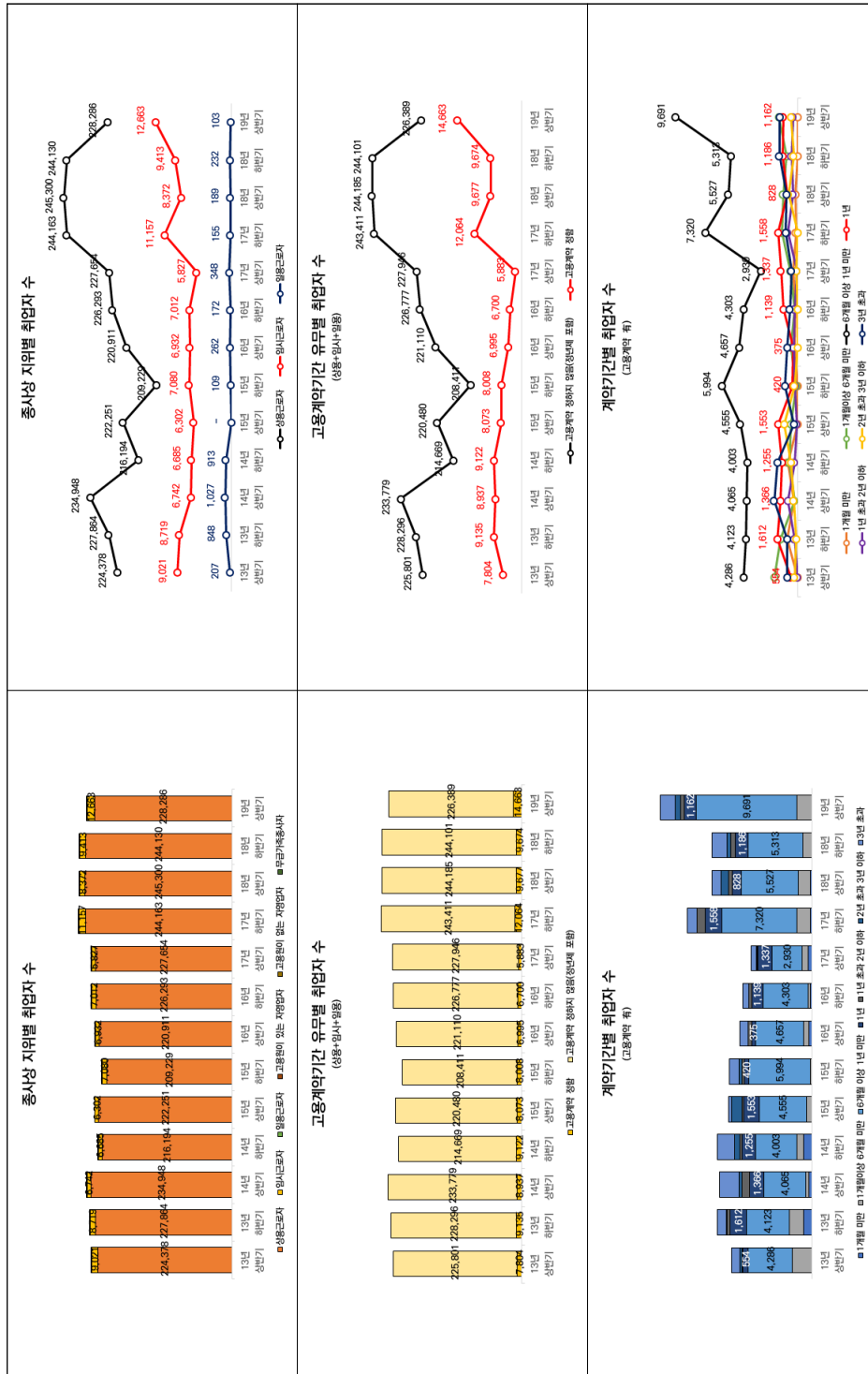

〈표 5-25〉 사회서비스 일자리 사업 일자리 수 및 산업분류별 일자리 구성 비중과 일자리의 질 변화 추이-856 기타 교육기관

사회서비스 일자리 사업 연도별 일자리 수													
	총합	'17 추경	'18 최종	'19년도	'20년도	'21년도	'22년도						
일자리 수	500	-	500	500	-	-500	-						
지역별 고용조사													
합계	13년 상반기	13년 하반기	14년 상반기	14년 하반기	15년 상반기	15년 하반기	16년 상반기	16년 하반기	17년 상반기	17년 하반기	18년 상반기	18년 하반기	19년 상반기
상용근로자	300,395	329,611	328,308	331,091	340,801	344,973	345,798	354,488	358,067	344,337	357,194	382,594	386,481
임시근로자	66,649	71,775	71,156	79,220	79,008	90,028	80,381	88,911	87,984	96,834	87,723	106,476	97,139
일용근로자	96,936	109,746	108,112	98,549	105,645	105,902	116,460	105,117	111,179	101,686	123,683	119,277	131,884
고용원이 있는 자영업자	5,189	3,866	4,965	2,520	2,706	1,231	1,273	1,134	1,286	3,236	949	1,994	3,474
고용원이 없는 자영업자	25,637	27,526	29,814	33,403	34,256	35,816	32,009	35,275	36,440	32,120	31,319	38,343	39,013
무급가족 종사자	99,566	107,850	106,596	109,539	111,779	105,342	107,812	115,997	110,364	103,242	103,054	106,820	107,408
	6,419	8,848	7,665	7,862	7,406	6,654	7,862	8,055	10,814	7,219	10,466	9,684	7,563

〈표 5-26〉 사회서비스 일자리 사업 일자리 수 및 산업분류별 일자리 구성 비중과 일자리의 질 변화 추이-856 기타 교육기관(2)

	13년 상반기	13년 하반기	14년 상반기	14년 하반기	15년 상반기	15년 하반기	16년 상반기	16년 하반기	17년 상반기	17년 하반기	18년 상반기	18년 하반기	19년 상반기
고용계약 정합	40,080	46,251	44,074	41,325	42,874	43,652	44,474	40,877	43,601	52,084	47,420	49,841	68,013
고용계약 정하지 않음 (정년제 포함)	128,694	139,136	140,159	138,963	144,485	153,509	153,640	154,285	156,848	149,671	164,935	177,906	164,484
합계 (상용+임시+일용)	168,774	185,387	184,233	180,288	187,359	197,161	198,114	195,162	200,449	201,755	212,355	227,747	232,497
1개월 미만	1,908	918	839	308	688	99	300	202	355	885	105	730	1,177
1개월 이상 6개월 미만	2,965	4,369	5,147	5,210	5,415	7,091	6,335	7,323	5,757	6,044	8,782	7,367	9,272
6개월 이상 1년 미만	22,657	27,421	26,061	24,293	22,534	19,764	26,100	21,731	22,675	29,043	27,592	29,634	42,575
1년	6,284	7,825	7,354	8,173	9,547	12,606	9,089	9,073	9,250	12,602	8,339	9,687	11,164
1년 초과 2년 이하	5,852	4,842	3,977	2,756	3,232	2,845	1,040	1,984	4,665	2,533	1,360	863	2,546
2년 초과 3년 이하	150	464	-	352	865	29	1,320	351	395	511	356	729	633
3년 초과	263	412	696	233	595	1,218	290	213	503	467	886	831	646
합계 (고용계약 정합)	40,079	46,251	44,074	41,325	42,876	43,652	44,474	40,877	43,600	52,085	47,420	49,841	68,013

[그림 5-13] 산업분류별 일자리 구성 비중과 일자리의 질 변화 추이-856 기타 교육기관

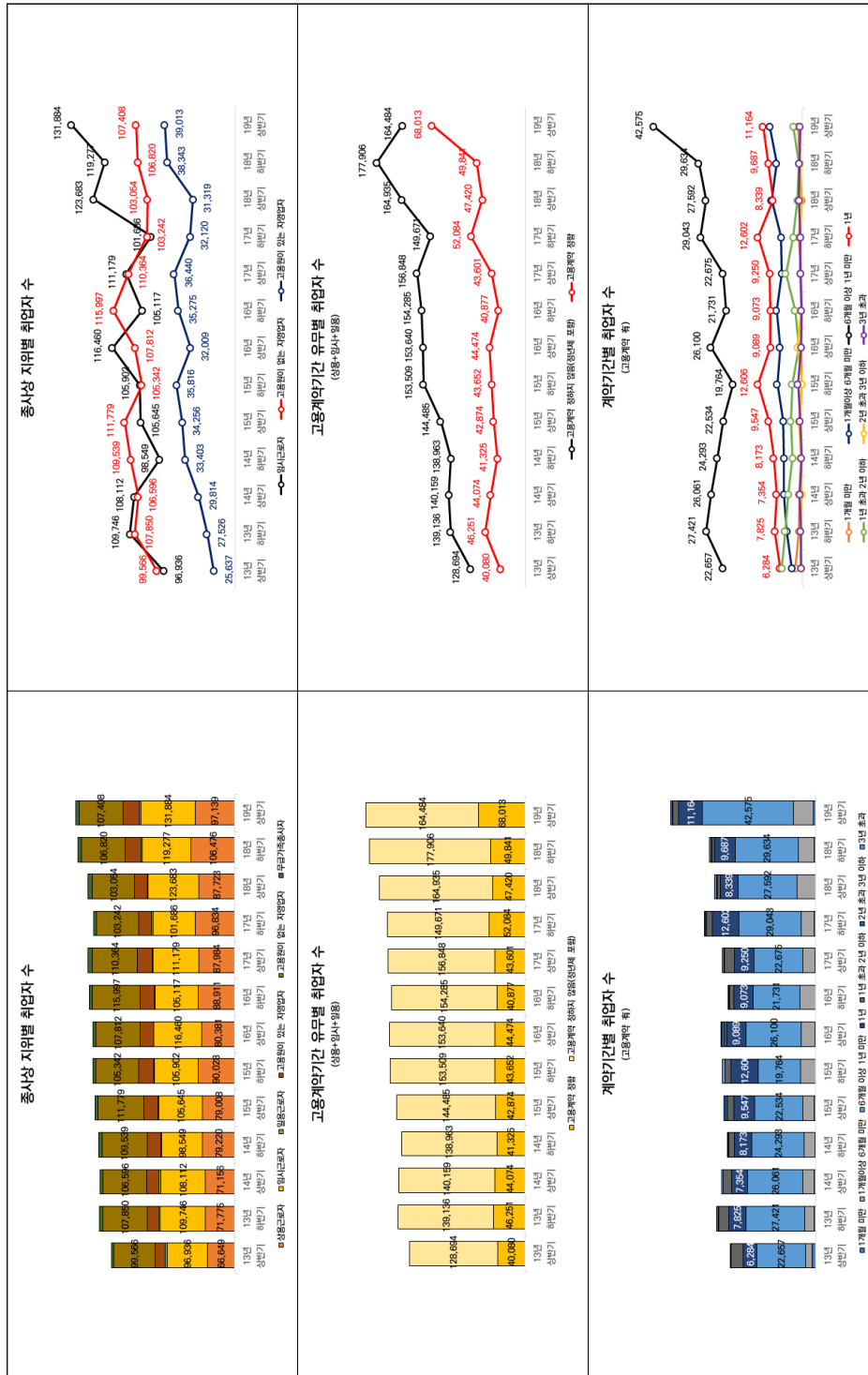

〈표 5-28〉 사회서비스 일자리 사업 일자리 수 및 산업분류별 일자리 구성 비중과 일자리의 질 변화 추이(902 도서관, 사적지 및 유사 여가 관련 서비스업(2))

	13년 상반기	13년 하반기	14년 상반기	14년 하반기	15년 상반기	15년 하반기	16년 상반기	16년 하반기	17년 상반기	17년 하반기	18년 상반기	18년 하반기	19년 상반기
고용계약 정합	16,662	16,102	17,713	15,401	18,809	19,476	18,079	20,342	18,397	20,501	17,509	18,548	20,090
고용계약 정하지 않음 (정년제 포함)	25,377	27,271	28,210	26,679	35,090	35,859	32,735	37,083	37,065	31,970	37,595	37,028	40,355
합계 (상용+임시+일용)	42,039	43,373	45,923	42,080	53,899	55,335	50,814	57,425	55,462	52,471	55,104	55,576	60,445
1개월 미만	2,885	774	129	368	418	436	845	38	455	609	528	564	571
1개월 이상 6개월 미만	2,717	3,405	4,661	3,247	3,041	1,960	2,125	3,934	2,002	2,667	2,986	2,881	2,386
6개월 이상 1년 미만	7,553	8,014	8,642	7,303	11,209	12,857	9,839	11,581	9,351	13,059	10,152	11,371	11,490
1년	2,862	3,448	2,939	3,357	3,078	3,215	3,368	3,843	4,843	3,743	2,784	2,892	4,083
1년 초과 2년 이하	320	358	253	348	956	774	983	791	1,263	256	636	680	936
2년 초과 3년 이하	210	42	154	225	81	25	73	-	300	145	73	32	514
3년 초과	115	61	935	553	26	209	845	155	182	21	349	128	111
합계 (고용계약 정합)	16,662	16,102	17,713	15,401	18,809	19,476	18,078	20,342	18,396	20,500	17,508	18,548	20,091

〈표 5-29〉 사회서비스 일자리 사업 일자리 수 및 산업분류별 일자리 구성 비중과 일자리의 질 변화 추이-941 산업 및 전문가 단체

사회서비스 일자리 사업 연도별 일자리 수													
	총합	'17 추경	'18 최종	'19년도		'20년도	'21년도	'22년도					
일자리 수	1,267	-	130	366		263	282	226					
지역별 고용조사													
	13년 상반기	13년 하반기	14년 상반기	14년 하반기	15년 상반기	15년 하반기	16년 상반기	16년 하반기	17년 상반기	17년 하반기	18년 상반기	18년 하반기	19년 상반기
합계	29,949	32,071	29,223	25,923	28,882	24,810	24,217	22,483	24,756	28,905	33,029	36,431	34,661
상용근로자	23,311	26,240	24,359	21,769	24,088	19,793	19,898	19,164	20,984	25,493	31,958	27,877	28,756
임시근로자	5,780	4,913	4,257	2,845	3,628	4,002	4,083	3,220	3,598	3,379	3,967	3,964	4,742
일용근로자	-	653	277	492	202	613	236	29	-	-	259	640	34
고용원이 있는 자영업자	398	-	-	-	416	-	-	33	31	-	-	-	495
고용원이 없는 자영업자	383	187	259	728	472	401	-	38	143	34	247	549	633
무급가족 종사자	77	77	72	89	76	-	-	-	-	-	-	-	-

〈표 5-30〉 사회서비스 일자리 사업 일자리 수 및 산업분류별 일자리 구성 비중과 일자리의 질 변화 추이-941 산업 및 전문가 단체(2)

	13년 상반기	13년 하반기	14년 상반기	14년 하반기	15년 상반기	15년 하반기	16년 상반기	16년 하반기	17년 상반기	17년 하반기	18년 상반기	18년 하반기	19년 상반기	19년 하반기
고용계약 정합	5,681	5,174	3,984	2,751	2,036	3,400	3,494	3,163	3,325	4,958	6,719	4,061	6,259	
고용계약 정하지 않음 (정년제 포함)	23,410	26,633	24,908	22,356	25,883	21,009	20,723	19,249	21,256	23,914	29,465	28,419	27,274	
합계 (상용+임시+일용)	29,091	31,807	28,892	25,107	27,919	24,409	24,217	22,412	24,581	28,872	36,184	32,480	33,533	
13년 상반기	-	-	65	-	12	290	-	-	-	-	-	-	-	-
1개월 미만														
1개월 이상 6개월 미만	709	377	114	460	28	93	1,130	961	415	300	639	283	435	
6개월 이상 1년 미만	2,646	2,455	1,955	928	1,090	1,503	969	906	1,068	1,698	2,155	1,382	2,399	
1년	1,317	1,429	1,045	712	183	966	515	918	208	1,408	2,226	1,468	2,089	
1년 초과 2년 이하	627	641	761	277	391	-	306	109	846	771	785	447	763	
2년 초과 3년 이하	230	84	44	259	168	29	230	-	482	593	393	365	438	
3년 초과	152	188	-	116	165	518	343	270	306	187	521	116	134	
합계 (고용계약 정합)	5,681	5,174	3,984	2,752	2,037	3,399	3,493	3,164	3,325	4,957	6,719	4,061	6,258	

[그림 5-15] 산업분류별 일자리 구성 비중과 일자리의 질 변화 추이-941 산업 및 전문가 단체

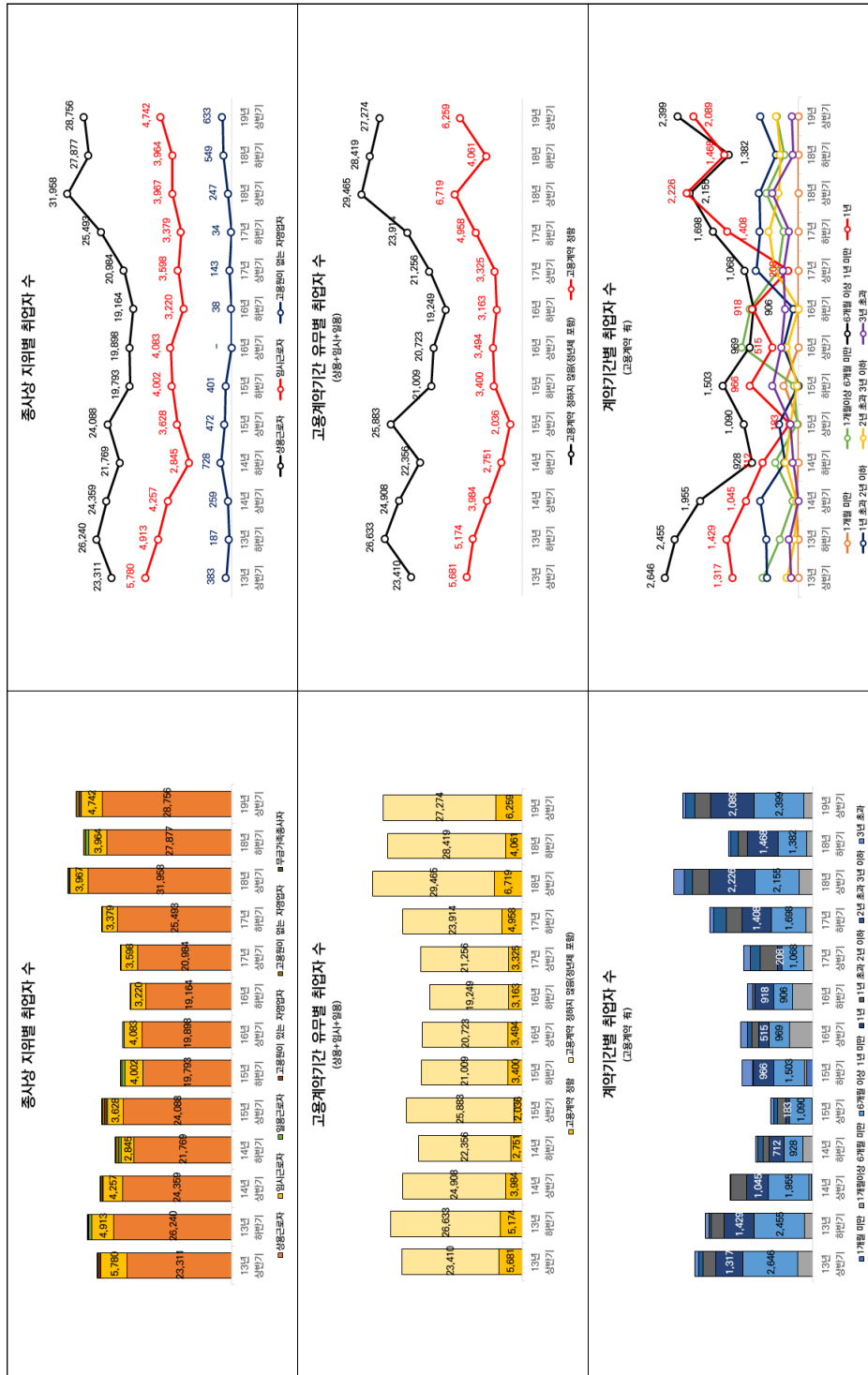

제 6 장

사회서비스 일자리 개념정의 및
범위에 따른 시나리오별
사회서비스 일자리 규모 추정

6

사회서비스 일자리 개념 정의 및 범위에 따른 시나리오별 사회서비스 일자리 규모 추정

□ 선행연구를 통해 2017년 10차 한국표준산업분류 및 기존 사회서비스 산업 특수 분류를 기반으로 사회서비스 일자리와 관련된 업종을 선정 및 분류하고 이를 검토한 바 있음

○ 여기서는 가장 좁은 범위부터 가장 넓은 범위까지 사회서비스 일자리에 해당하는 산업분류 시나리오를 설정하여 기존 보건 및 사회복지서비스업(Q)을 넘어서는 보다 실질적인 사회서비스 일자리 개념 및 분류 체계를 제시하고 지역별 고용조사를 활용하여 각 시나리오별 사회서비스 일자리 규모를 산출함

□ 사회서비스 일자리 개념 유형 관련된 시나리오 구성은 기존 산업분류 체계(한국표준산업분류 10차) 및 사회서비스 산업 특수 분류를 참조하여 최근사회서비스 일자리 사업 등 정책 및 산업 동향을 고려하여 이를 확장시키는 방향으로 수행함

○ 한국표준산업분류(10차)

- 9차 개정 이후 8년이 경과하면서 새롭게 등장하고 있는 산업 영역들의 통계 작성 및 정책지원에 필요한 분류체계 신설, 변경 요청 등이 급증함에 따라, 2015년 3월에 기본계획을 수립하고 약 2년간에 걸친 개정작업을 추진하여 통계청 고시 제2017-13호(2017.1.13.)로 제10차 개정 분류를 확정·고시하고 2017년 7월 1일부터 시행
- 10차 분류는 대분류 21개, 중분류 77개, 소분류 232개, 세분류 495개, 세세분류 1,196개로 구성되어있음

○ 사회서비스 산업 특수분류(SSISC: Social Service Industrial Special Code)

- 8가지 대분류(종합서비스업, 돌봄서비스업, 상담·재활서비스업, 건강지원 서비스업, 교육 및 역량개발 관련 사회서비스업, 문화·체육관련 시설 이용 지원 서비스업, 사회참여 지원 서비스업, 사회서비스 관련 행정)로

분류되어있음

- 한국표준산업분류와 매칭했을 때 74개의 산업(세세분류)이 포함됨

□ 표준산업분류와 사회서비스 산업 특수분류의 분류현황과 개별 산업목록을 기반으로 사회서비스 일자리에 해당하는 산업들을 재분류하였음

○ 1차 분류된 사회서비스 산업의 경우 “관계부처, 사회서비스 8대 특수분류, 사회서비스 10대 영역, 공공-민간 서비스 제공주체 분류, 서비스 직접제공 및 지원여부 및 공공형-시장형 서비스 분류”로 제시하였음

○ 전체 혹은 부분적으로 사회서비스 일자리 개념 범위에 포함되는 것으로 분류한 하는 산업은 E 수도, 하수 및 폐기물 처리, 원료 재생업, F 건설업, H 운수 및 창고업, J 정보통신업, K 금융 및 보험업, L 부동산업, M 전문, 과학 및 기술 서비스업, N 사업시설 관리, 사업 지원 및 임대 서비스업, O 공공 행정, 국방 및 사회보장 행정, P 교육 서비스업, Q 보건 및 사회복지 서비스업, R 예술, 스포츠 및 여가관련 서비스업, S 협회 및 단체, 수리 및 기타 개인 서비스업 등 13개 대분류임

- 국방, 경찰, 소방은 사회서비스 분류에서 제외시켰고, 교육(선생님)은 포함하였으나, 시나리오에 따라 소방 및 교육은 조정할 수 있음

- 1,196개의 세세분류 중 사회서비스 일자리에 해당하는 세세분류는 139개이며, 이는 가장 확장된 사회서비스 일자리 개념 유형임

- 이 중 105개(75.5%)의 산업이 업종 내 사회서비스 일자리와 상관없는 주된 업종 일자리에 사회서비스 일자리가 일부 포함된 산업이며, 통계 산출을 위하여 이를 Gray(회색지대) 영역으로 구분함

○ 기존 사회서비스 산업 특수 분류와 사회서비스 일자리 재분류 결과 비교
(산업 대분류별 해당 세세분류 수)

〈표 6-1〉 기존 사회서비스 산업 특수 분류와 사회서비스 일자리 재분류 결과 비교
(산업 대분류별 해당 세세분류 수)

(단위: 개)

대분류		기존 사회서비스산업 특수 분류	사회서비스 일자리 재분류
E	수도, 하수 및 폐기물 처리, 원료 재생업(36~39)	0	1
F	건설업(41~42)	0	6
H	운수 및 창고업(49~52)	0	3
J	정보통신업(58~63)	0	6
K	금융 및 보험업(64~66)	0	7
L	부동산업(68)	0	4
M	전문, 과학 및 기술 서비스업(70~73)	0	4
N	사업시설 관리, 사업 지원 및 임대 서비스업(74~76)	3	10
O	공공 행정, 국방 및 사회보장 행정(84)	7	10
P	교육 서비스업(85)	19	32
Q	보건업 및 사회복지 서비스업(86~87)	24	25
R	예술, 스포츠 및 여가관련 서비스업(90~91)	18	22
S	협회 및 단체, 수리 및 기타 개인 서비스업(94~96)	2	9
T	가구 내 고용활동 및 달리 분류되지 않은 자가 소비 생산활동(97~98)	1	0
계		74	139

○ 사회서비스 일자리 산업분류 세세분류 재분류 결과

〈표 6-2〉 사회서비스 일자리 산업분류 세세분류 재분류 결과

(단위: 개, (%))

구분	기존 사회서비스산업 특수분류		신규	비해당	계
	제외	유지			
재분류 결과	6 (0.5)	68 (5.7)	71 (5.9)	1,051 (87.9)	1,196 (100.0)

- 기존 사회서비스 산업 특수 분류에서 제외된 산업(6개)

- (예술, 스포츠 및 여가관련 서비스업(90~91)) 91133 수영장 운영업, 91134 볼링장 운영업, 91135 당구장 운영업, 91136 골프 연습장 운영업, 91139 그 외 기타 스포츠시설 운영업

- (가구 내 고용활동 및 달리 분류되지 않은 자가 소비 생산활동(97~98))
97000 가구내 고용활동
- 기존 사회서비스 산업 특수 분류에서 유지된 산업(68개)
 - (사업시설 관리, 사업 지원 및 임대 서비스업(74~76)) 75110 고용
알선업, 75121 임시 및 일용 인력 공급업, 75122 상용 인력 공급 및
인사관리 서비스
 - (공공 행정, 국방 및 사회보장 행정(84)) 84211 교육 행정, 84212 문
화 및 관광 행정, 84213 환경 행정, 84214 보건 및 복지 행정, 84219
기타 사회서비스 관리 행정, 84221 노동 행정, 84500 사회보장 행정
 - (교육 서비스업(85)) 85110 유아 교육기관, 85120 초등학교, 85211 중
학교, 85212 일반 고등학교, 85221 상업 및 정보산업 특성화 고등학교,
85222 공업 특성화 고등학교, 85229 기타 특성화 고등학교, 85301 전
문대학, 85302 대학교, 85303 대학원, 85410 특수학교, 85420 외국인
학교, 85430 대안학교, 85614 청소년 수련시설 운영업, 85640 사회교
육시설, 85650 직원 훈련기관, 85669 기타 기술 및 직업 훈련학원,
85699 그 외 기타 분류 안된 교육기관, 85701 교육관련 자문 및 평가업
 - (보건업 및 사회복지 서비스업(86~87)) 86101 종합병원, 86102 일반
병원, 86103 치과병원, 86104 한방병원, 86105 요양병원, 86201 일반
의원, 86202 치과의원, 86203 한의원, 86204 방사선 진단 및 병리 검
사 의원, 86300 공중 보건 의료업, 86901 앰블런스 서비스업, 86902
유사 의료업, 86909 그 외 기타 보건업, 87111 노인 요양 복지시설 운
영업, 87112 노인 양로 복지시설 운영업, 87121 신체 부자유자 거주 복
지시설 운영업, 87122 정신 질환 정신 지체 및 약물 중독자 거주 복지
시설 운영업, 87131 아동 및 부녀자 거주 복지시설 운영, 87139 그
외 기타 거주 복지시설 운영업, 87210 보육시설 운영업, 87291 직업 재
활원 운영업, 87292 종합복지관 운영업, 87293 방문 복지서비스 제공
업, 87294 사회복지 상담 서비스 제공업

- (예술, 스포츠 및 여가관련 서비스업(90~91)) 90110 공연시설 운영업, 90121 연극단체, 90122 무용 및 음악단체, 90123 기타 공연단체, 90211 도서관 및 기록 보존소 운영업, 90221 박물관 운영업, 90222 사적지 관리 운영업, 90231 식물원 및 동물원 운영업, 90232 자연공원 운영업, 90290 기타 유사 여가관련 서비스업, 91131 종합 스포츠시설 운영업, 91132 체력 단련시설 운영업, 91292 체육 공원 및 유사 공원 운영업
- (협회 및 단체, 수리 및 기타 개인 서비스업(94~96)) 94990 그 외 기타 협회 및 단체, 96993 개인 간병 및 유사 서비스업
- 신규 사회서비스 일자리 산업분류(추가 71개)
 - (수도, 하수 및 폐기물 처리, 원료 재생업(36~39)) 39009 기타 환경정화 및 복원업
 - (건설업(41~42)) 42411 도장 공사업, 42412 도배 실내 장식 및 내장 목공사업, 42420 유리 및 창호 공사업, 42491 미장 타일 및 방수 공사업, 42492 건물용 금속 공작물 설치 공사업, 42499 그 외 기타 건축 마무리 공사업
 - (운수 및 창고업(49~52)) 49401 택배업, 49402 늘찬 배달업, 52919 기타 육상 운송지원 서비스업
 - (정보통신업(58~63)) 58111 교과서 및 학습 서적 출판업, 58190 기타 인쇄물 출판업, 61100 공영 우편업, 63111 자료 처리업, 63991 데이터베이스 및 온라인 정보 제공업, 63999 그 외 기타 정보 서비스업
 - (금융 및 보험업(64~66)) 65131 건강보험업, 65139 산업 재해 및 기타 사회보장보험업, 65301 개인 공제업, 65302 사업 공제업, 65303 연금업, 66199 그 외 기타 금융 지원 서비스업, 66209 기타 보험 및 연금관련 서비스업
 - (부동산업(68)) 68111 주거용 건물 임대업, 68112 비주거용 건물 임대업, 68211 주거용 부동산 관리업, 68212 비주거용 부동산 관리업

- (전문, 과학 및 기술 서비스업(70~73)) 70113 의학 및 약학 연구개발업, 70201 경제 및 경영학 연구개발업, 70209 기타 인문 및 사회과학 연구개발업, 71400 시장 조사 및 여론 조사업
- (사업시설 관리, 사업 지원 및 임대 서비스업(74~76)) 74100 사업시설 유지·관리 서비스업, 74211 건축물 일반 청소업, 74212 산업설비 운송장비 및 공공장소 청소업, 74220 소독 구충 및 방제 서비스업, 74300 조경관리 및 유지 서비스업, 75210 여행사업, 75290 기타 여행 보조 및 예약 서비스업
- (공공 행정, 국방 및 사회보장 행정(84)) 84113 지방행정 집행기관, 84114 재정 및 경제정책 행정, 84224 우편 및 통신 행정
- (교육 서비스업(85)) 85501 일반 교과학원, 85502 방문 교육학원, 85503 온라인 교육학원, 85611 태권도 및 무술 교육기관, 85612 기타 스포츠 교육기관, 85613 레크리에이션 교육기관, 85621 음악학원, 85622 미술학원, 85629 기타 예술학원, 85631 외국어학원, 85632 기타 교습학원, 85661 운전학원, 85691 컴퓨터 학원
- (보건업 및 사회복지 서비스업(86~87)) 87299 그 외 기타 비거주복지 서비스업
- (예술, 스포츠 및 여가관련 서비스업(90~91)) 90131 공연 예술가, 90132 비공연 예술가, 90191 공연 기획업, 90192 공연 및 제작관련 대리업, 90199 그 외 기타 창작 및 예술관련 서비스업, 90212 독서실 운영업, 91111 실내 경기장 운영업, 91112 실외 경기장 운영업, 91210 유원지 및 테마파크 운영업
- (협회 및 단체, 수리 및 기타 개인 서비스업(94~96)) 96911 산업용 세탁업, 96912 가정용 세탁업, 96913 세탁물 공급업, 96921 장례식장 및 장의관련 서비스업, 96922 화장터 운영 묘지 분양 및 관리업, 96994 결혼 상담 및 준비 서비스업, 96995 애완 동물 장묘 및 보호 서비스업

□ 산업분류에 기초한 사회서비스 일자리 산업분류 및 통계 산출 방안

☞ 선행연구에서 산업분류를 바탕으로 제시한 7개 사회서비스 일자리 유형

- 시나리오 1 = 사회서비스 일자리에 해당(1) & Gray 여부 비해당(0)
+ 보건복지서비스업 이외 대분류 중 4개 핵심 세세분류¹⁾ 포함
- 시나리오 2 = 시나리오 1 + 공공 서비스 1단계(행정, 공공기관)
- 시나리오 3 = 시나리오 2 + 공공 서비스 2단계(교육, 교사)
- 시나리오 4 = 시나리오 3 + 공공 서비스 3단계(연구개발)
- 시나리오 5 = 시나리오 1 + 생활 SOC 1단계(협의의 범위)
- 시나리오 6 = 시나리오 5 + 생활 SOC 2단계(광의의 범위)
- 시나리오 7 = 시나리오 6 + 생활 SOC 3단계(생활SOC 관련 콘텐츠)
- 조합 방식 시나리오 = 시나리오 2~4 & 시나리오 5~7 조합 구성
- 최대 확장 시나리오 = 시나리오 1~7과 통합 시나리오의 산업분류를 모두 포함하며 가장 넓은 범위에서 사회서비스 일자리의 개념을 정의한

[그림 6-1] 시나리오별 산업분류 확장

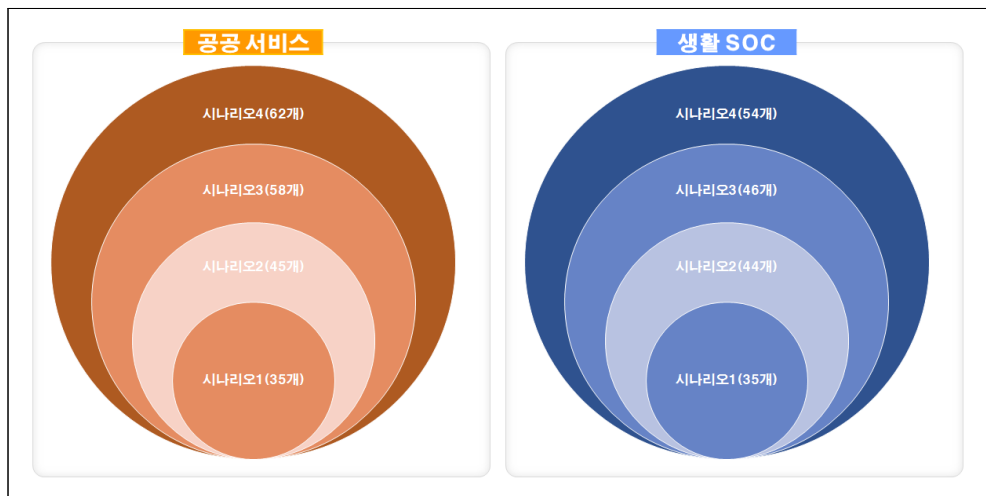

1) (85614)청소년 수련시설 운영업, (85640)사회교육시설, (85650)직원 훈련기관, (96993)개인 간병 및 유사 서비스업

〈표 6-3〉 사회서비스 일자리 시나리오별 산업분류 세세분류 수

구분		산업분류(세세분류)
시나리오1 (유형 A) - 최소 확장 시나리오		35개
공공 행정 및 서비스 영역	시나리오2 (유형 B)	45개
	시나리오3	58개
	시나리오4	62개
생활 SOC 영역	시나리오5	44개
	시나리오6	46개
	시나리오7	54개
조합 방식 시나리오 (유형 C)		64개
최대 확장 시나리오 (유형 D)		139개

□ 사회서비스 개념 범위에 따른 사회서비스 일자리 시나리오 제안 및 유형별 일자리 규모 산출 4가지 유형(A~D)

○ 기존 보건 및 사회복지서비스업을 확장한 사회서비스 개념 유형에 따른 사회서비스 일자리 산업분류 및 통계 산출

4가지 유형별 산업 세세분류 기준으로 소분류를 구성한 후에 지역별 고용조사를 활용하여 유형별 사회서비스 일자리 규모 및 변동과 관련된 통계를 산출하며, 특히 일자리 총량 산출을 위해 Gray 영역에 해당하는 산업분류 내 서비스 직무 비중 산출 적용

○ 유형 A (핵심 사회서비스 일자리 영역, 35개 산업 세세분류)

- 1차적으로 사회서비스 산업으로 분류 가능성이 있는 것으로 판단된 139개 산업 세세분류 중 명확하게 사회서비스라 분류될 수 있는 산업 (Gray 비해당)은 31개 산업이며, 4개 산업은 Gray에 속하나 사회서비스 일자리 통계 산출 시 반드시 필요한 산업으로 판단되어 총 35개 산업(25.2%)이 유형 A에 분류됨

- 31개 산업 세세분류

- (금융 및 보험업(64~66)) 65131 건강보험업, 65139 산업 재해 및 기타 사회보장보험업, 65301 개인 공제업, 65302 사업 공제업, 65303 연금업

- (공공 행정, 국방 및 사회보장 행정(84)) 84500 사회보장 행정
- (보건업 및 사회복지 서비스업(86~87)) 86101 종합병원, 86102 일반병원, 86103 치과병원, 86104 한방병원, 86105 요양병원, 86201 일반의원, 86202 치과의원, 86203 한의원, 86204 방사선 진단 및 병리 검사 의원, 86300 공중 보건 의료업, 86901 앰블런스 서비스업, 86902 유사 의료업, 86909 그 외 기타 보건업, 87111 노인 요양 복지시설 운영업, 87112 노인 양로 복지시설 운영업, 87121 신체 부자유자 거주 복지시설 운영업, 87122 정신 질환, 정신 지체 및 약물 중독자 거주 복지시설 운영업, 87131 아동 및 부녀자 거주 복지시설 운영업, 87139 그 외 기타 거주 복지시설 운영업, 87210 보육시설 운영업, 87291 직업 재활원 운영업, 87292 종합복지관 운영업, 87293 방문 복지서비스 제공업, 87294 사회복지 상담 서비스 제공업, 87299 그 외 기타 비거주 복지 서비스업

- 4개 산업 세세분류 (Gray)

- (교육 서비스업(85)) 85614 청소년 수련시설 운영업, 85640 사회 교육시설, 85650 직원 훈련기관
- (협회 및 단체, 수리 및 기타 개인 서비스업(94~96)) 96993 개인 간병 및 유사 서비스업

○ 유형 B (45) ≡ 유형 A + 사회보장 분야 공공서비스 (행정 및 공공기관)

- 시나리오 2는 시나리오 1에 해당하는 35개 산업과 Gray에 속하는 산업이지만 공공 사회서비스를 제공하는 1단계 서비스로 행정 및 공공기관 등이 포함될 수 있는 10개 산업을 추가하여 총 45개 산업 세세분류로 구성됨
- 10개 산업 세세분류 추가
 - (금융 및 보험업(64~66)) 61100 공영 우편업
 - (공공 행정, 국방 및 사회보장 행정(84)) 84113 지방행정 집행기관, 84114 재정 및 경제정책 행정, 84211 교육 행정, 84212 문화 및 관

광 행정, 84213 환경 행정, 84214 보건 및 복지 행정, 84219 기타
사회서비스 관리 행정, 84221 노동 행정, 84224 우편 및 통신 행정

○ 유형 C (64) ≡ 유형 A + 유형 B(행정·공공기관) + 생활 SOC 영역 조합

- 유형 C는 유형 A(35개 산업 세세분류)에 사회보장 관련 행정 및 공공 기관(10개 산업 세세분류)와 생활 SOC 서비스(19개 산업 세세분류)를 통합하여 총 64개 산업 세세분류로 가장 광범위하게 구성
- 유형 C는 유형 B에 선행연구에서 시나리오 5~7에 해당하는 산업 세세분류 중 Gray 영역을 포함한 광의의 생활 SOC 및 콘텐츠 관련 서비스로 확장
- 생활 SOC에 포함될 수 있는 19개 세세분류를 추가하여 총 64개 산업 세세분류로 구성됨
- 19개 산업 세세분류
 - (예술, 스포츠 및 여가관련 서비스업(90~91)) 90110 공연시설 운영업, 90121 연극단체, 90122 무용 및 음악단체, 90123 기타 공연단체, 90131 공연 예술가, 90132 비공연 예술가, 90191 공연 기획업, 90192 공연 및 제작관련 대리업, 90199 그 외 기타 창작 및 예술 관련 서비스업, 90211 도서관 및 기록 보존소 운영업, 90221 박물관 운영업, 90222 사적지 관리 운영업, 90231 식물원 및 동물원 운영업, 90232 자연공원 운영업, 90290 기타 유사 여가관련 서비스업, 91111 실내 경기장 운영업, 91112 실외 경기장 운영업, 91131 종합 스포츠시설 운영업, 91292 체육 공원 및 유사 공원 운영업

○ 유형 D (139) ≡ 표준산업분류와 사회서비스 산업 특수 분류를 기반으로 사회서비스 일자리에 해당하는 산업들을 최대한의 범위로 확장

- 유형 A~C를 모두 포괄하는 광의의 개념으로 1,196개의 세세분류 중 사회서비스 일자리에 해당하는 세세분류는 139개이며, 최대로 확장된 사회서비스 일자리 개념 유형이라고 할 수 있음(Gray 영역 105개)

□ 요약하면, 이번 연구를 통해 제안하는 사회서비스 일자리 개념 유형에 따른 시나리오는 다음과 같으며, 이에 따라 사회서비스 일자리 규모 및 구성 등을 시산하여 제시함

○ (유형 A) “협회의 사회서비스 일자리 시나리오”

☞ 보건 및 사회복지서비스업 + 필수 4개 산업 추가 & Gray 영역 제외

○ (유형 B) “행정·공공서비스 확장 사회서비스 일자리 시나리오”

☞ 협회의 사회서비스 + 행정 및 공공서비스 기관 산업분류 추가

○ (유형 C) “생활 영역 확장 사회서비스 일자리 시나리오”

☞ 협회의 사회서비스 + 행정 및 공공서비스 기관 + 생활 SOC 관련 사회 서비스 산업분류 추가

○ (유형 D) “광의의 사회서비스 일자리 시나리오”

☞ 표준산업분류 재분류를 통해 기존 사회서비스 산업 특수 분류체계를 재구조화하여 사회서비스 개념 및 일자리 사업을 반영하여 산업분류를 최대로 확장 추가

□ 이러한 4가지 시나리오에 따라 산업분류 및 직업 등을 고려하여 사회서비스 일자리 규모와 성별 및 연령집단별 구성 등을 시산하여 제시함

〈표 6-4〉 산업 분류별 사회서비스 일자리 유형별 분류(1)

대분류 번호	대분류	중분류 번호	중분류	소분류 번호	소분류	세분류 번호	세분류	세세분류 번호	세세분류	Gray	필수 산업	사회서비스 일자리 유형			
												A	B	C	D
E	수도, 하수 및 폐기물 처리, 원료 재생업 (36~39)	39	환경 정화 및 복원업	390	환경 정화 및 복원업	3900	환경 정화 및 복원업	39009	기타 환경 정화 및 복원업						
						4241	도장, 도배 및 내장 공사업	42411	도장 공사업						
F	건설업 (41~42)	42	전문직별 공사업	424	실내건축 및 건축 마무리 공사업	4242	유리 및 창호 공사업	42420	유리 및 창호 공사업						
								42491	미장, 타일 및 방수 공사업						
						4249	기타 건축 마무리 공사업	42492	건물용 금속 공작물 설치 공사업						
								42499	그 외 기타 건축 마무리 공사업						
								49401	택배업						
								49402	늘찬 배달업						
H	운수 및 창고업 (49~52)	49	육상 운송 및 파이프 라인 운송업	494	소화물 전문 운송업	4940	소화물 전문 운송업	52919	기타 육상 운송지원 서비스업						
		52	창고 및 운송관련 서비스업	529	기타 운송관련 서비스업	5291	육상 운송 지원 서비스업								

〈표 6-5〉 산업 분류별 사회서비스 일자리 유형별 분류(2)

대분류 번호	대분류	중분류 번호	중분류	소분류 번호	소분류	세분류 번호	세분류	세세분류 번호	세세분류	Gray	필수 산업	사회서비스 일자리 유형								
												A	B	C	D					
J	정보통신업 (58~63)	58	출판업	581	서적, 잡지 및 기타 인쇄물 출판업	5811	서적 출판업	58111	교과서 및 학습 서적 출판업											
					인쇄물 출판업	5819	기타 인쇄물 출판업	58190	기타 인쇄물 출판업											
		61	우편 및 통신업	611	공영 우편업	6110	공영 우편업	61100	공영 우편업											
					자료 처리, 호스팅, 포털 및 기타 인터넷 정보 매개 서비스업	6311	자료 처리, 호스팅 및 관련 서비스업	63111	자료 처리업											
		63	정보 서비스업	631	기타 정보 서비스업	6399	그 외 기타 정보 서비스업	63991	데이터베이스 및 온라인 정보 제공업											
								63999	그 외 기타 정보 서비스업											
				651	보험업	6513	사회보장 보험업	65131	건강보험업											
								65139	산업 재해 및 기타 사회보장보험업											
		65	보험 및 연금업	653	연금 및 공제업	6530	연금 및 공제업	65301	개인 공제업											
								65302	사업 공제업											
								65303	연금업											
K	금융 및 보험업 (64~66)	65	보험 및 연금업	653	연금 및 공제업	6530	연금 및 공제업	65301												

〈표 6-6〉 산업 분류별 사회서비스 일자리 유형별 분류(3)

대분류 번호	대분류	중분류 번호	중분류	소분류 번호	소분류	세분류 번호	세분류	세세분류 번호	세세분류	Gray	필수 산업	사회서비스 일자리 유형			
												A	B	C	D
K	금융 및 보험업 (64~66)	66	금융 및 보험관련 서비스업	661	금융 지원 서비스업	6619	기타 금융 지원 서비스업	66199	그 외 기타 금융 지원 서비스업						
				662	보험 및 연금관련 서비스업	6620	보험 및 연금관련 서비스업	66209	기타 보험 및 연금관련 서비스업						
L	부동산업 (68)	68	부동산업	681	부동산 임대 및 공급업	6811	부동산 임대업	68111	주거용 건물 임대업						
								68112	비주거용 건물 임대업						
				682	부동산 관련 서비스업	6821	부동산 관리업	68211	주거용 부동산 관리업						
								68212	비주거용 부동산 관리업						
M	전문, 과학 및 기술 서비스업 (70~73)	70	연구 개발업	701	자연과학 및 공학 연구 개발업	7011	자연과학 연구개발업	70113	의학 및 약학 연구개발업						
				702	인문 및 사회과학 연구 개발업	7020	인문 및 사회과학 연구개발업	70201	경제 및 경영학 연구개발업						
								70209	기타 인문 및 사회과학 연구개발업						
		71	전문 서비스업	714	시장 조사 및 여론 조사업	7140	시장 조사 및 여론 조사업	71400	시장 조사 및 여론 조사업						

(표 6-7) 산업 분류별 사회서비스 일자리 유형별 분류(4)

대분류 번호	대분류	중분류 번호	중분류	소분류 번호	소분류	세분류 번호	세분류	세세분류 번호	세세분류	Gray	필수 산업	사회서비스 일자리 유형					
												A	B	C	D		
N	사업시설 관리, 사업 지원 및 임대 서비스업 (74~76)	74	사업시설 관리 및 조경 서비스업	741	사업시설 유지· 관리 서비스업	7410	사업시설 유지·관리 서비스업	74100	사업시설 유지·관리 서비스업								
						742	건물· 산업설비 청소 및 방제 서비스업	7421	건물 및 산업설비 청소업	74211	건축물 일반 청소업						
				74212	산업설비, 운송장비 및 공공장소 청소업												
				7422	소독, 구충 및 방제 서비스업			74220	소독, 구충 및 방제 서비스업								
								743	조경관리 및 유지 서비스업	74300	조경관리 및 유지 서비스업						
				75	사업 지원 서비스업	751	고용 알선 및 인력 공급업			7511	고용 알선업	75110	고용 알선업				
		7512	인력 공급업					75121	임시 및 일용 인력 공급업								
								75122	상용 인력 공급 및 인사관리 서비스업								
		752	여행사 및 기타 여행 보조 서비스업			7521	여행사업	75210	여행사업								
						7529	기타 여행 보조 및 예약 서비스업	75290	기타 여행 보조 및 예약 서비스업								

〈표 6-8〉 산업 분류별 사회서비스 일자리 유형별 분류(5)

대분류 번호	대분류	중분류 번호	종분류	소분류 번호	소분류 번호	세분류 번호	세분류 번호	세분류 번호	세분류 번호	필수 산업	사회서비스 일자리 유형			
											A	B	C	D
O	공공 행정, 국방 및 사회보장 행정(84)	84	공공 행정, 국방 및 사회보장 행정	841	임원 및 일반 정부 행정	8411	일반 공공 행정	84113	지방행정 집행기관
								84114	재정 및 경제정책 행정
				842	사회 및 산업정책 행정	8421	사회서비스 관리 행정	84211	교육 행정
								84212	문화 및 관광 행정
								84213	환경 행정
								84214	보건 및 복지 행정
				842	사회 및 산업정책 행정	8422	노동 및 산업 진흥 행정	84219	기타 사회서비스 관리 행정
								84221	노동 행정
								84224	우편 및 통신 행정
								84500	사회보장 행정
P	교육 서비스업 (85)	85	교육 서비스업	851	초등 교육기관	8511	유아 교육기관	85110	유아 교육기관
								85120	초등학교
				852	중등 교육기관	8521	일반 중등 교육기관	85211	중학교
								85212	일반 고등학교

〈표 6-10〉 산업 분류별 사회서비스 일자리 유형별 분류(7)

대분류 번호	대분류	중분류 번호	중분류	소분류 번호	세분류 번호	세분류	세세분류 번호	세세분류	Gray	필수 산업	사회서비스 일자리 유형			
											A	B	C	D
P	교육 서비스업 (85)	85	교육 서비스업	856	기타 교육기관	8562	85621	음악학원						
							85622	미술학원						
							85629	기타 예술학원						
					8563	외국어학원 및 기타 교육학원	85631	외국어학원						
							85632	기타 교육학원						
				8564	사회교육시설 직원 훈련기관	8564	85640	사회교육시설						
							85650	직원 훈련기관						
							85661	운전학원						
				8566	기술 및 직업 훈련학원	8566	85669	기타 기술 및 직업 훈련학원						
							85691	컴퓨터 학원						
				8569	그 외 기타 교육기관	8569	85699	그 외 기타 분류 안 된 교육기관						
							85701	교육관련 자문 및 평가업						

〈표 6-11〉 산업 분류별 사회서비스 일자리 유형별 분류(8)

대분류 번호	대분류	중분류 번호	중분류	소분류 번호	소분류	세분류 번호	세분류	세세분류 번호	세세분류	Gray	필수 산업	사회서비스 일자리 유형			
												A	B	C	D
Q	보건업 및 사회복 지 서비스 업 (86~87)	86	보건업	861	병원	8610	병원	86101	종합병원						
								86102	일반병원						
								86103	치과병원						
								86104	한방병원						
								86105	요양병원						
		86	보건업	862	의원	8620	의원	86201	일반의원						
								86202	치과의원						
								86203	한의원						
		863	공중 보건 의료업	863	공중 보건 의료업	8630	공중 보건 의료업	86204	방사선 진단 및 병리 검사 의원						
								86300	공중 보건 의료업						
		869	기타 보건업	869	기타 보건업	8690	기타 보건업	86901	애플린스 서비스업						
								86902	유사 의료업						
								86909	그 외 기타 보건업						

〈표 6-12〉 산업 분류별 사회서비스 일자리 유형별 분류(9)

대분류 번호	대분류	중분류 번호	중분류	소분류 번호	소분류	세분류 번호	세분류	세세분류 번호	세세분류	Gray	필수 산업	사회서비스 일자리 유형			
												A	B	C	D
Q	보건업 및 사회복지 서비스업 (86~87)	87	사회복지 서비스업	871	거주 복지 시설 운영업	8711	노인 거주 복지시설 운영업	87111	노인 요양 복지시설 운영업						
						8712	심신 장애인 거주 복지시설 운영업	87112	노인 양로 복지시설 운영업						
								87121	신체 부자유자 거주 복지시설 운영업						
						8713	기타 거주 복지시설 운영업	87122	정신질환·정신지체 및 약물중독자 거주복지시설 운영업						
								87131	아동 및 부녀자 거주 복지시설 운영업						
				872	비거주 복지 시설 운영업	8721	보육시설 운영업	87139	그 외 기타 거주 복지시설 운영업						
								87210	보육시설 운영업						
						8729	기타 비거주 복지 서비스업	87291	직업 재활원 운영업						
								87292	종합복지관 운영업						
								87293	방문 복지서비스 제공업						
								87294	사회복지 상담 서비스 제공업						
								87299	그 외 기타 비거주 복지 서비스업						

〈표 6-13〉 산업 분류별 사회서비스 일자리 유형별 분류(10)

대분류 번호	대분류	중분류 번호	중분류	소분류 번호	소분류	세분류 번호	세분류	세분류 번호	세분류	Gray	필수 산업	사회서비스 일자리 유형			
												A	B	C	D
R	예술, 스포츠 및 여가관련 서비스업 (90~91)	90	창작, 예술 및 여가관련 서비스업	901	창작 및 예술 관련 서비스업	9011	공연시설 운영업	90110	공연시설 운영업						
						9012	공연단체	90121	연극단체						
								90122	무용 및 음악단체						
								90123	기타 공연단체						
								90131	공연 예술가						
						9013	자영 예술가	90132	비공연 예술가						
								90191	공연 기획업						
								90192	공연 및 제작관련 대리업						
								90199	그 외 기타 창작 및 예술관련 서비스업						
				902	도서관, 사적지 유사 여가 관련 서비스업	9021	도서관, 기록 보존소 및	90211	도서관 및 기록 보존소 운영업						
								90212	독서실 운영업						
						9022	박물관 및	90221	박물관 운영업						
								90222	사적지 관리 운영업						
				9023			식물원, 동물원 및	90231	식물원 및 동물원 운영업						
								90232	자연공원 운영업						

〈표 6-14〉 산업 분류별 사회서비스 일자리 유형별 분류(11)

대분류 번호	대분류	중분류 번호	중분류	소분류 번호	소분류	세분류 번호	세분류	세세분류 번호	세세분류	Gray	필수 산업	사회서비스 일자리 유형			
												A	B	C	D
R	예술, 스포츠 및 여가관련 서비스업 (90~91)	90	창작, 예술 및 여가관련 서비스업	902	도서관, 사적지 및 유사 여가 관련 서비스업	9029	기타 유사 여가관련 서비스업	90290	기타 유사 여가관련 서비스업						
		91	스포츠 및 오락관련 서비스업	911	스포츠 서비스업	9111	경기장 운영업	91111	실내 경기장 운영업						
								91112	실외 경기장 운영업						
					9113	기타 스포츠 시설 운영업	91131	종합 스포츠시설 운영업							
							91132	체력 단련시설 운영업							
				912	유원지 및 기타 오락관련 서비스업	9121	유원지 및 테마파크 운영업	91210	유원지 및 테마파크 운영업						
						9129	그 외 기타 오락관련 서비스업	91292	체육 공원 및 유사 공원 운영업						

〈표 6-16〉 사회서비스 유형 A 산업별 취업자 수

대분류 번호	대분류	중분류 번호	중분류	소분류 번호	소분류	2019년 상반기 취업자 수	비중	2019년 상반기 최종 취업자 수
K	금융 및 보험업 (64~66)	65	보험 및 연금업	651	보험업	267,481	3.1%	8,292
				653	연금 및 공제업	12,301	7.9%	972
O	공공 행정, 국방 및 사회보장 행정 (84)	84	공공 행정, 국방 및 사회보장 행정	845	사회보장 행정	5,837	28.0%	1,634
P	교육 서비스업 (85)	85	교육 서비스업	856	기타 교육기관	386,481	86.2%	333,147
Q	보건업 및 사회복지 서비스업 (86~87)	86	보건업	861	병원	592,697	100.0%	592,697
				862	의원	384,197	100.0%	384,197
				863	공중 보건 의료업	39,259	100.0%	39,259
				869	기타 보건업	21,137	100.0%	21,137
		87	사회복지 서비스업	871	거주 복지시설 운영업	166,053	100.0%	166,053
				872	비거주 복지시설 운영업	986,975	100.0%	986,975
S	협회 및 단체, 수리 및 기타 개인 서비스업 (94~96)	96	기타 개인 서비스업	969	그 외 개인 개인 서비스업	262,952	68.5%	180,122
								2,714,485

〈표 6-19〉 사회서비스 유형 D 산업별 취업자 수(1)

대분류 번호	대분류	중분류 번호	중분류	소분류 번호	소분류	2019년 상반기 취업자 수	비중	2019년 상반기 최종 취업자 수
E	수도, 하수 및 폐기물 처리, 원료 재생업 (36~39)	39	환경 정화 및 복원업	390	환경 정화 및 복원업	3,104	1.0%	31
F	건설업 (41~42)	42	전문직별 공사업	424	실내건축 및 건축사무리 공사업	405,575	7.0%	28,193
H	운수 및 창고업 (49~52)	49	육상 운송 및 파이프라인 운송업	494	소화물 전문 운송업	167,271	1.8%	3,040
		52	창고 및 운송관련 서비스업	529	기타 운송관련 서비스업	158,335	1.2%	1,967
J	정보통신업 (58~63)	58	출판업	581	서적, 잡지 및 기타 인쇄물 출판업	85,611	63.3%	54,176
		61	우편 및 통신업	611	공영 우편업	58,554	1.9%	1,113
		63	정보서비스업	631	자료 처리, 호스팅, 포털 및 기타 인터넷 정보 매개 서비스업	36,618	19.4%	7,097
K	금융 및 보험업 (64~66)	65	보험 및 연금업	639	기타 정보 서비스업	19,420	28.5%	5,528
				651	보험업	267,481	3.1%	8,292
				653	연금 및 공제업	12,301	7.9%	972
		66	금융 및 보험관련 서비스업	661	금융 지원 서비스업	57,464	1.1%	634
				662	보험 및 연금관련 서비스업	130,956	1.0%	1,299
L	부동산업 (68)	68	부동산업	681	부동산 임대 및 공급업	148,871	3.8%	5,699
				682	부동산관련 서비스업	412,967	3.5%	14,397
M	전문, 과학 및 기술 서비스업 (70~73)	70	연구개발업	701	자연과학 및 공학 연구개발업	161,217	2.5%	4,064
				702	인문 및 사회과학 연구개발업	22,915	68.4%	15,674
		71	전문 서비스업	714	시장 조사 및 여론 조사업	9,892	6.6%	652

〈표 6-20〉 사회서비스 유형 D 산업별 취업자 수(2)

대분류 번호	대분류	중분류 번호	중분류	소분류 번호	소분류	2019년 상반기 취업자 수	비중	2019년 상반기 최종 취업자 수
N	사업시설 관리, 사업 지원 및 임대 서비스업 (74~76)	74	사업시설 관리 및 조경 서비스업	741	사업시설 유지·관리 서비스업	103,532	2.6%	2,735
				742	건물·산업설비 청소 및 방제 서비스업	111,821	0.8%	905
				743	조경관리 및 유지 서비스업	25,864	0.0%	-
		75	사업 지원 서비스업	751	고용 알선 및 인력 공급업	624,545	8.6%	53,614
				752	여행사 및 기타 여행 보조 서비스업	65,235	18.8%	12,271
O	공공 행정, 국방 및 사회보장 행정 (84)	84	공공 행정, 국방 및 사회보장 행정	841	입법 및 일반 정부 행정	705,173	8.1%	57,119
				842	사회 및 산업정책 행정	131,631	15.8%	20,798
				845	사회보장 행정	5,837	28.0%	1,634
				851	초등 교육기관	466,316	83.6%	390,053
				852	중등 교육기관	370,708	85.3%	316,186
P	교육 서비스업 (85)	85	교육 서비스업	853	고등 교육기관	257,760	61.7%	159,158
				854	특수학교, 외국인학교 및 대안학교	21,954	76.6%	16,812
				855	일반 교습학원	365,165	91.8%	335,041
				856	기타 교육기관	386,481	86.2%	333,147
				857	교육 지원 서비스업	20,788	61.5%	12,792
Q	보건업 및 사회복지 서비스업(86~87)	86	보건업	861	병원	592,697	100.0%	592,697
				862	의원	384,197	100.0%	384,197
				863	공중 보건 의료업	39,259	100.0%	39,259
				869	기타 보건업	21,137	100.0%	21,137
		87	사회복지 서비스업	871	거주 복지시설 운영업	166,053	100.0%	166,053
				872	비거주 복지시설 운영업	986,975	100.0%	986,975

〈표 6-21〉 사회서비스 유형 D 산업별 취업자 수(3)

대분류 번호	대분류	중분류 번호	중분류	소분류 번호	소분류	2019년 상반기 취업자 수	비중	2019년 상반기 최종 취업자 수
R	예술, 스포츠 및 여가관련 서비스업 (90~91)	90	창작, 예술 및 여가관련 서비스업	901	창작 및 예술관련 서비스업	96,517	8.0%	7,721
				902	도서관, 사적지 및 유사 여가관련 서비스업	66,400	48.3%	32,071
		91	스포츠 및 오락관련 서비스업	911	스포츠 서비스업	174,937	67.2%	117,558
				912	유원지 및 기타 오락관련 서비스업	134,294	75.9%	101,929
S	협회 및 단체, 수리 및 기타 개인 서비스업 (94~96)	94	협회 및 단체	949	기타 협회 및 단체	261,304	68.6%	179,364
		96	기타 개인 서비스업	969	그 외 기타 개인 서비스업	262,952	68.5%	180,122
						.	.	4,674,177

〈표 6-22〉 사회서비스 유형 A 산업별 취업자 수-성별

대분류 번호	대분류	중분류 번호	중분류	소분류 번호	소분류	2019년 상반기 취업자 수	비중		2019년 상반기 최종 취업자 수	
							남자	여자	남자	여자
K	금융 및 보험업 (64~66)	65	보험 및 연금업	651	보험업	267,481	0.7%	2.4%	1,872	6,420
				653	연금 및 공제업	12,301	0.0%	7.9%	-	972
O	공공 행정, 국방 및 사회보장 행정 (84)	84	공공 행정, 국방 및 사회보장 행정	845	사회보장 행정	5,837	5.5%	22.5%	321	1,313
P	교육 서비스업 (85)	85	교육 서비스업	856	기타 교육기관	386,481	26.2%	60.0%	101,258	231,889
Q	보건업 및 사회복지 서비스업 (86~87)	86	보건업	861	병원	592,697	25.0%	75.0%	148,174	444,523
				862	의원	384,197	19.3%	80.7%	74,150	310,047
				863	공중 보건 의료업	39,259	21.5%	78.5%	8,441	30,818
				869	기타 보건업	21,137	21.9%	78.1%	4,629	16,508
		87	사회복지 서비스업	871	거주 복지시설 운영업	166,053	12.9%	87.1%	21,421	144,632
				872	비거주 복지시설 운영업	986,975	14.2%	85.8%	140,150	846,825
S	협회 및 단체, 수리 및 기타 개인 서비스업 (94~96)	96	기타 개인 서비스업	969	그 외 기타 개인 서비스업	262,952	15.3%	53.2%	40,232	139,890
									540,648	2,173,836

〈표 6-23〉 사회서비스 유형 B 산업별 취업자 수-성별

대분류 번호	대분류	중분류 번호	중분류	소분류 번호	소분류	2019년 상반기 취업자 수	비중		2019년 상반기 최종 취업자 수	
							남자	여자	남자	여자
J	정보통신업 (58~63)	61	우편 및 통신업	611	공영 우편업	58,554	1.1%	0.8%	644	468
K	금융 및 보험업 (64~66)	65	보험 및 연금업	651	보험업	267,481	0.7%	2.4%	1,872	6,420
				653	연금 및 공제업	12,301	0.0%	7.9%	-	972
O	공공 행정, 국방 및 사회보장 행정 (84)	84	공공 행정, 국방 및 사회보장 행정	841	입법 및 일반 정부 행정	705,173	2.3%	5.8%	16,219	40,900
				842	사회 및 산업정책 행정	131,631	5.8%	10.0%	7,635	13,163
				845	사회보장 행정	5,837	5.5%	22.5%	321.04	1,313.33
P	교육 서비스업 (85)	85	교육 서비스업	856	기타 교육기관	386,481	26.2%	60.0%	101,258	231,889
Q	보건업 및 사회복지 서비스업 (86~87)	86	보건업	861	병원	592,697	25.0%	75.0%	148,174	444,523
				862	의원	384,197	19.3%	80.7%	74,150	310,047
				863	공중 보건 의료업	39,259	21.5%	78.5%	8,441	30,818
		87	사회복지 서비스업	869	기타 보건업	21,137	21.9%	78.1%	4,629	16,508
				871	거주 복지시설 운영업	166,053	12.9%	87.1%	21,421	144,632
S	협회 및 단체, 수리 및 기타 개인 서비스업 (94~96)	87	사회복지 서비스업	872	비거주 복지시설 운영업	986,975	14.2%	85.8%	140,150	846,825
				969	그 외 기타 개인 서비스업	262,952	15.3%	53.2%	40,232	139,890
									565,146	2,228,368

〈표 6-24〉 사회서비스 유형 C 산업별 취업자 수-성별

대분류 번호	대분류	중분류 번호	중분류	소분류 번호	소분류	2019년 상반기 취업자 수	비중		2019년 상반기 최종 취업자 수	
							남자	여자	남자	여자
J	정보통신업(58~63)	61	우편 및 통신업	611	공영 우편업	58,554	1.1%	0.8%	644	468
K	금융 및 보험업(64~66)	65	보험 및 연금업	651	보험업	267,481	0.7%	2.4%	1,872	6,420
				653	연금 및 공제업	12,301	0.0%	7.9%	-	972
O	공공 행정, 국방 및 사회보장 행정(84)	84	공공 행정, 국방 및 사회보장 행정	841	입법 및 일반 정부 행정	705,173	2.3%	5.8%	16,219	40,900
				842	사회 및 산업정책 행정	131,631	5.8%	10.0%	7,635	13,163
				845	사회보장 행정	5,837	5.5%	22.5%	321	1,313
P	교육 서비스업(85)	85	교육 서비스업	856	기타 교육기관	386,481	26.2%	60.0%	101,258	231,889
				861	병원	592,697	25.0%	75.0%	148,174	444,523
Q	보건업 및 사회복지 서비스업(86~87)	86	보건업	862	의원	384,197	19.3%	80.7%	74,150	310,047
				863	공중 보건 의료업	39,259	21.5%	78.5%	8,441	30,818
				869	기타 보건업	21,137	21.9%	78.1%	4,629	16,508
				871	거주 복지시설 운영업	166,053	12.9%	87.1%	21,421	144,632
		87	사회복지 서비스업	872	비거주 복지시설 운영업	986,975	14.2%	85.8%	140,150	846,825
R	예술, 스포츠 및 여가관련 서비스업(90~91)	90	창작, 예술 및 여가관련 서비스업	901	창작 및 예술관련 서비스업	96,517	3.3%	4.7%	3,185	4,536
				902	도서관, 사적지 및 유사 여가관련 서비스업	66,400	11.6%	36.7%	7,702	24,369
		91	스포츠 및 오락관련 서비스업	911	스포츠 서비스업	174,937	41.2%	26.0%	72,074	45,484
				912	유원지 및 기타 오락관련 서비스업	134,294	39.1%	36.8%	52,509	49,420
S	협회 및 단체, 수리 및 기타 개인 서비스업(94~96)	96	기타 개인 서비스업	969	그 외 기타 개인 서비스업	262,952	15.3%	53.2%	40,232	139,890
									700,616	2,352,177

〈표 6-25〉 사회서비스 유형 D 산업별 취업자 수-성별(1)

대분류 번호	대분류	중분류 번호	중분류	소분류 번호	소분류	2019년 상반기 취업자 수	비중		2019년 상반기 최종 취업자 수	
							남자	여자	남자	여자
E	수도, 하수 및 폐기물 처리, 원료 재생업 (36~39)	39	환경 정화 및 복원업	390	환경 정화 및 복원업	3,104	1.0%	0.0%	31	-
F	건설업 (41~42)	42	전문직별 공사업	424	실내건축 및 건축사무리 공사업	405,575	4.8%	2.2%	19,299	8,895
H	운수 및 창고업 (49~52)	49	육상 운송 및 파이프라인 운송업	494	소화물 전문 운송업	167,271	0.7%	1.1%	1,136	1,904
		52	창고 및 운송관련 서비스업	529	기타 운송관련 서비스업	158,335	0.4%	0.8%	650	1,317
J	정보통신업 (58~63)	58	출판업	581	서적, 잡지 및 기타 인쇄물 출판업	85,611	31.2%	32.1%	26,733	27,442
		61	우편 및 통신업	611	공영 우편업	58,554	1.1%	0.8%	644	468
		63	정보서비스업	631	자료 처리, 호스팅, 포털 및 기타 인터넷 정보 매개 서비스업	36,618	8.4%	11.0%	3,076	4,022
K	금융 및 보험업 (64~66)	65	보험 및 연금업	639	기타 정보 서비스업	19,420	10.8%	17.6%	2,107	3,422
				651	보험업	267,481	0.7%	2.4%	1,872	6,420
L	부동산업 (68)	66	금융 및 보험관련 서비스업	653	연금 및 공제업	12,301	0.0%	7.9%	-	972
				661	금융 지원 서비스업	57,464	0.0%	1.1%	27	607
				662	보험 및 연금관련 서비스업	130,956	0.0%	1.0%	42	1,258
		68	부동산업	681	부동산 임대 및 공급업	148,871	1.6%	2.3%	2,329	3,370
				682	부동산관련 서비스업	412,967	1.2%	2.3%	5,103	9,294
M	전문, 과학 및 기술 서비스업 (70~73)	70	연구개발업	701	자연과학 및 공학 연구개발업	161,217	1.2%	1.4%	1,882	2,182
				702	인문 및 사회과학 연구개발업	22,915	41.8%	26.6%	9,577	6,098
		71	전문 서비스업	714	시장 조사 및 여론 조사업	9,892	3.3%	3.3%	328	324

〈표 6-26〉 사회서비스 유형 D 산업별 취업자 수-성별(2)

대분류 번호	대분류	중분류 번호	중분류	소분류 번호	소분류	2019년 상반기 취업자 수	비중		2019년 상반기 최종 취업자 수	
							남자	여자	남자	여자
N	사업시설 관리, 사업 지원 및 임대 서비스업 (74~76)	74	사업시설 관리 및 조경 서비스업	741	사업시설 유지·관리 서비스업	103,532	1.6%	1.0%	1,654	1,081
				742	건물·산업설비 청소 및 방제 서비스업	111,821	0.1%	0.7%	109	796
				743	조경관리 및 유지 서비스업	25,864	0.0%	0.0%	-	-
O	공공 행정, 국방 및 사회보장 행정 (84)	75	사업 지원 서비스업	751	고용 알선 및 인력 공급업	624,545	3.2%	5.4%	20,189	33,424
				752	여행사 및 기타 여행 보조 서비스업	65,235	9.0%	9.8%	5,860	6,410
				841	입법 및 일반 정부 행정	705,173	2.3%	5.8%	16,219	40,900
P	교육 서비스업 (85)	84	공공 행정, 국방 및 사회보장 행정	842	사회 및 산업정책 행정	131,631	5.8%	10.0%	7,635	13,163
				845	사회보장 행정	5,837	5.5%	22.5%	321	1,313
				851	초등 교육기관	466,316	12.9%	70.7%	60,144	329,909
Q	보건업 및 사회복지 서비스업(86~87)	85	교육 서비스업	852	중등 교육기관	370,708	31.7%	53.5%	117,680	198,507
				853	고등 교육기관	257,760	36.1%	25.7%	93,013	66,146
				854	특수학교, 외국인학교 및 대안학교	21,954	16.9%	59.6%	3,718	13,094
Q	보건업 및 사회복지 서비스업(86~87)	86	보건업	855	일반 교습학원	365,165	28.4%	63.4%	103,582	231,459
				856	기타 교육기관	386,481	26.2%	60.0%	101,258	231,889
				857	교육 지원 서비스업	20,788	17.9%	43.6%	3,718	9,074
				861	병원	592,697	25.0%	75.0%	148,174	444,523
				862	의원	384,197	19.3%	80.7%	74,150	310,047
				863	공중 보건 의료업	39,259	21.5%	78.5%	8,441	30,818
				869	기타 보건업	21,137	21.9%	78.1%	4,629	16,508
Q	보건업 및 사회복지 서비스업(86~87)	87	사회복지 서비스업	871	거주 복지시설 운영업	166,053	12.9%	87.1%	21,421	144,632
				872	비거주 복지시설 운영업	986,975	14.2%	85.8%	140,150	846,825

〈표 6-27〉 사회서비스 유형 D 산업별 취업자 수-성별(3)

대분류 번호	대분류	중분류 번호	중분류	소분류 번호	소분류	2019년 상반기 취업자 수	비중		2019년 상반기 최종 취업자 수	
							남자	여자	남자	여자
R	예술, 스포츠 및 여가관련 서비스업 (90~91)	90	창작, 예술 및 여가관련 서비스업	901	창작 및 예술관련 서비스업	96,517	3.3%	4.7%	3,185	4,536
				902	도서관, 사적지 및 유사 여가관련 서비스업	66,400	11.6%	36.7%	7,702	24,369
		91	스포츠 및 오락관련 서비스업	911	스포츠 서비스업	174,937	41.2%	26.0%	72,074	45,484
				912	유원지 및 기타 오락관련 서비스업	134,294	39.1%	36.8%	52,509	49,420
S	협회 및 단체, 수리 및 기타 개인 서비스업 (94~96)	94	협회 및 단체	949	기타 협회 및 단체	261,304	48.0%	20.6%	125,406	53,957
		96	기타 개인 서비스업	969	그 외 기타 개인 서비스업	262,952	15.3%	53.2%	40,232	139,890
										1,308,009

〈표 6-28〉 사회서비스 유형 A 산업별 취업자 수-연령별

대분류 번호	대분류	중분류 번호	중분류	소분류 번호	소분류	2019년 상반기 취업자 수	비중(%)			2019년 상반기 최종 취업자 수		
							40세 미만	40세 이상 65세 미만	65세 이상	40세 미만	40세 이상 65세 미만	65세 이상
K	금융 및 보험업 (64~66)	65	보험 및 연금업	651	보험업	267,481	1.2	1.7	0.2	3,210	4,547	535
				653	연금 및 공제업	12,301	2.3	5.6	0.0	283	689	-
O	공공 행정, 국방 및 사회보장 행정 (84)	84	공공 행정, 국방 및 사회보장 행정	845	사회보장 행정	5,837	10.5	17.5	0.0	613	1,021	-
P	교육 서비스업 (85)	85	교육 서비스업	856	기타 교육기관	386,481	48.2	36.4	1.6	186,284	140,679	6,184
Q	보건업 및 사회복지 서비스업 (86~87)	86	보건업	861	병원	592,697	54.8	42.4	2.8	325,051	251,101	16,545
				862	의원	384,197	57.0	40.9	2.1	218,868	157,195	8,134
				863	공중 보건 의료업	39,259	43.9	51.9	4.3	17,218	20,366	1,675
				869	기타 보건업	21,137	48.3	50.0	1.6	10,211	10,579	348
		87	사회복지 서비스업	871	거주 복지시설 운영업	166,053	16.9	72.7	10.3	28,115	120,754	17,184
				872	비거주 복지시설 운영업	986,975	21.0	49.1	29.9	207,533	484,593	294,849
S	협회 및 단체, 수리 및 기타 개인 서비스업 (94~96)	96	기타 개인 서비스업	969	그 외 기타 개인 서비스업	262,952	9.5	48.4	10.6	24,980	127,269	27,873
										1,022,367	1,318,792	373,326

〈표 6-29〉 사회서비스 유형 B 산업별 취업자 수-연령별

대분류 번호	대분류	중분류 번호	중분류	소분류 번호	소분류	2019년 상반기 취업자 수	비중(%)			2019년 상반기 최종 취업자 수		
							40세 미만	40세 이상 65세 미만	65세 이상	40세 미만	40세 이상 65세 미만	65세 이상
J	정보통신업 (58~63)	61	우편 및 통신업	611	공영 우편업	58,554	0.2	1.4	0.3	117	820	176
K	금융 및 보험업 (64~66)	65	보험 및 연금업	651	보험업	267,481	1.2	1.7	0.2	3,210	4,547	535
				653	연금 및 일반 정부 행정	12,301	2.3	5.6	0.0	283	689	-
O	공공 행정, 국방 및 사회보장 행정(84)	84	공공 행정, 국방 및 사회보장 행정	841	입법 및 일반 정부 행정	705,173	1.4	3.1	3.6	9,872	21,860	25,386
				842	사회 및 산업정책 행정	131,631	4.8	9.4	1.6	6,318	12,373	2,106
				845	사회보장 행정	5,837	10.5	17.5	0.0	613	1,021	-
P	교육 서비스업(85)	85	교육 서비스업	856	기타 교육기관	386,481	48.2	36.4	1.6	186,284	140,679	6,184
Q	보건업 및 사회복지 서비스업 (86~87)	86	보건업	861	병원	592,697	54.8	42.4	2.8	325,051	251,101	16,545
				862	의원	384,197	57.0	40.9	2.1	218,868	157,195	8,134
				863	공중 보건 의료업	39,259	43.9	51.9	4.3	17,218	20,366	1,675
		87	사회복지 서비스업	869	기타 보건업	21,137	48.3	50.0	1.6	10,211	10,579	348
				871	거주 복지시설 운영업	166,053	16.9	72.7	10.3	28,115	120,754	17,184
				872	비거주 복지시설 운영업	986,975	21.0	49.1	29.9	207,533	484,593	294,849
S	협회 및 단체, 수리 및 기타 개인 서비스업 (94~96)	96	기타 개인 서비스업	969	그 외 기타 개인 서비스업	262,952	9.5	48.4	10.6	24,980	127,269	27,873
										1,038,675	1,353,846	400,994

〈표 6-30〉 사회서비스 유형 C 산업별 취업자 수-연령별

대분류 번호	대분류	중분류 번호	중분류	소분류 번호	소분류	2019년 상반기 취업자 수	비중(%)			2019년 상반기 최종 취업자 수		
							40세 미만	40세 이상 65세 미만	65세 이상	40세 미만	40세 이상 65세 미만	65세 이상
J	정보통신업(88~93)	61	우편 및 통신업	611	공영 우편업	58,554	0.2	1.4	0.3	117	820	176
K	금융 및 보험업 (64~66)	65	보험 및 연금업	651	보험업	267,481	1.2	1.7	0.2	3,210	4,547	535
				653	연금 및 공제업	12,301	2.3	5.6	0.0	283	689	-
O	공공 행정, 국방 및 사회보장 행정 (84)	84	공공 행정, 국방 및 사회보장 행정	841	임원 및 일반 정부 행정	705,173	1.4	3.1	3.6	9,872	21,860	25,386
				842	사회 및 산업정책 행정	131,631	4.8	9.4	1.6	6,318	12,373	2,106
				845	사회보장 행정	5,837	10.5	17.5	0.0	613	1,021	-
P	교육 서비스업(85)	85	교육 서비스업	856	기타 교육기관	386,481	48.2	36.4	1.6	186,284	140,679	6,184
Q	보건업 및 사회복지 서비스업 (86~87)	86	보건업	861	병원	592,697	54.8	42.4	2.8	325,051	251,101	16,545
				862	의원	384,197	57.0	40.9	2.1	218,868	157,195	8,134
				863	공중 보건 의료업	39,259	43.9	51.9	4.3	17,218	20,366	1,675
				869	기타 보건업	21,137	48.3	50.0	1.6	10,211	10,579	348
		87	사회복지 서비스업	871	거주 복지시설 운영업	166,053	16.9	72.7	10.3	28,115	120,754	17,184
				872	비거주 복지시설 운영업	986,975	21.0	49.1	29.9	207,533	484,593	29,484
R	예술, 스포츠 및 여가관련 서비스업 (90~91)	90	창작, 예술 및 여가관련 서비스업	901	창작 및 예술관련 서비스업	96,517	4.7	3.1	0.2	4,536	2,992	193
				902	도서관, 사적지 및 유사 여가관련 서비스업	66,400	23.7	22.2	2.4	15,737	14,741	1,594
		91	스포츠 및 오락관련 서비스업	911	스포츠 서비스업	174,937	38.2	27.8	1.2	66,826	48,632	2,099
				912	유원지 및 기타 오락관련 서비스업	134,294	39.8	33.8	2.3	53,449	45,391	3,089
S	협회 및 단체, 수리 및 기타 개인 서비스업 (94~96)	96	기타 개인 서비스업	969	그 외 기타 개인 서비스업	262,952	9.5	48.4	10.6	24,980	127,269	27,873
										1,179,223	1,465,602	407,968

〈표 6-31〉 사회서비스 유형 D 산업별 취업자 수-연령별(1)

대분류 번호	대분류	중분류 번호	중분류	소분류 번호	소분류	2019년 상반기 취업자 수	비중(%)			2019년 상반기 최종 취업자 수		
							40세 미만	40세 이상 65세 미만	65세 이상	40세 미만	40세 이상 65세 미만	65세 이상
E	수도, 하수 및 폐기물 처리, 원료 재생업 (36~39)	39	환경 정화 및 복원업	390	환경 정화 및 복원업	3,104	0.0%	1.0%	0.0%	-	31	-
F	건설업 (41~42)	42	전문직별 공사업	424	실내건축 및 건축사무리 공사업	405,575	2.8%	4.1%	0.0%	11,456	16,659	79
H	운수 및 창고업 (49~52)	49	육상 운송 및 파이프라인 운송업	494	소화물 전문 운송업	167,271	1.1%	0.7%	0.0%	1,856	1,185	-
		52	창고 및 운송관련 서비스업	529	기타 운송관련 서비스업	158,335	0.6%	0.7%	0.0%	937	1,030	-
		58	출판업	581	서적, 잡지 및 기타 인쇄물 출판업	85,611	25.5%	36.0%	1.8%	21,838	30,812	1,525
J	정보통신업 (58~63)	61	우편 및 통신업	611	공영 우편업	58,554	0.2%	1.4%	0.3%	117	820	176
		63	정보서비스업	631	자료 처리, 호스팅, 포털 및 기타 인터넷 정보 매개 서비스업	36,618	13.9%	4.6%	0.9%	5,089	1,683	325
				639	기타 정보 서비스업	19,420	20.4%	8.0%	0.1%	3,967	1,549	12

〈표 6-32〉 사회서비스 유형 D 산업별 취업자 수-연령별(2)

대분류 번호	대분류	중분류 번호	중분류	소분류 번호	소분류	2019년 상반기 취업자 수	비중(%)			2019년 상반기 최종 취업자 수		
							40세 미만	40세 이상 65세 미만	65세 이상	40세 미만	40세 이상 65세 미만	65세 이상
K	금융 및 보험업 (64~66)	65	보험 및 연금업	651	보험업	267,481	1.2%	1.7%	0.2%	3,210	4,547	535
				653	연금 및 공제업	12,301	2.3%	5.6%	0.0%	283	689	-
		66	금융 및 보험관련 서비스업	661	금융 지원 서비스업	57,464	0.9%	0.2%	0.0%	491	143	-
				662	보험 및 연금관련 서비스업	130,956	0.5%	0.5%	0.0%	702	598	-
L	부동산업 (68)	68	부동산업	681	부동산 임대 및 공급업	148,871	0.9%	2.8%	0.2%	1,308	4,118	273
				682	부동산관련 서비스업	412,967	0.8%	2.3%	0.3%	3,437	9,694	1,267
M	전문, 과학 및 기술 서비스업 (70~73)	70	연구개발업	701	자연과학 및 공학 연구개발업	161,217	1.5%	1.0%	0.0%	2,375	1,656	33
				702	인문 및 사회과학 연구개발업	22,915	30.1%	32.8%	5.4%	6,908	7,524	1,242
		71	전문 서비스업	714	시장 조사 및 여론 조사업	9,892	3.3%	3.3%	0.0%	328	324	-

〈표 6-33〉 사회서비스 유형 D 산업별 취업자 수-연령별(3)

대분류 번호	대분류	중분류 번호	종분류 번호	소분류 번호	소분류	2019년 상반기 취업자 수	비중(%)			2019년 상반기 최종 취업자 수		
							40세 미만	40세 이상 65세 미만	65세 이상	40세 미만	40세 이상 65세 미만	65세 이상
N	사업시설 관리, 사업 지원 및 임대 서비스업 (74~76)	74	사업시설 관리 및 조경 서비스업	741	사업시설 유지·관리 서비스업	103,532	1.0%	1.2%	0.4%	1,072	1,240	423
				742	건물·산업설비 청소 및 방제 서비스업	111,821	0.3%	0.5%	0.0%	334	540	31
				743	조경관리 및 유지 서비스업	25,864	0.0%	0.0%	0.0%	-	-	-
		75	사업 지원 서비스업	751	고용 알선 및 인력 공급업	624,545	1.5%	6.3%	0.7%	9,595	39,635	4,384
				752	여행사 및 기타 여행 보조 서비스업	65,235	8.3%	10.4%	0.1%	5,395	6,811	65
O	공공 행정, 국방 및 사회보장 행정 (84)	84	공공 행정, 국방 및 사회보장 행정	841	입법 및 일반 정부 행정	705,173	1.4%	3.1%	3.6%	9,872	21,860	25,386
				842	사회 및 산업정책 행정	131,631	4.8%	9.4%	1.6%	6,318	12,373	2,106
				845	사회보장 행정	5,837	10.5%	17.5%	0.0%	613	1,021	-
P	교육 서비스업 (85)	85	교육 서비스업	851	초등 교육기관	466,316	35.0%	46.6%	2.1%	162,999	217,145	9,908
				852	중등 교육기관	370,708	32.4%	52.3%	0.6%	120,144	193,723	2,320
				853	고등 교육기관	257,760	22.6%	37.6%	1.6%	58,137	96,808	4,213
				854	특수학교, 외국인학교 및 대안학교	21,954	38.8%	36.6%	1.2%	8,517	8,026	269
				855	일반 교습학원	365,165	43.0%	48.7%	0.1%	156,919	177,700	423
				856	기타 교육기관	386,481	48.2%	36.4%	1.6%	186,284	140,679	6,184
				857	교육 지원 서비스업	20,788	24.8%	34.9%	1.9%	5,147	7,246	400

〈표 6-34〉 사회서비스 유형 D 산업별 취업자 수-연령별(4)

대분류 번호	대분류	중분류 번호	중분류	소분류 번호	소분류	2019년 상반기 취업자 수	비중(%)			2019년 상반기 최종 취업자 수		
							40세 미만	40세 이상 65세 미만	65세 이상	40세 미만	40세 이상 65세 미만	65세 이상
Q	보건업 및 사회복지 서비스업 (86~87)	86	보건업	861	병원	592,697	54.8%	42.4%	2.8%	325,051	251,101	16,545
				862	의원	384,197	57.0%	40.9%	2.1%	218,868	157,195	8,134
				863	공중 보건 의료업	39,259	43.9%	51.9%	4.3%	17,218	20,366	1,675
				869	기타 보건업	21,137	48.3%	50.0%	1.6%	10,211	10,579	348
		87	사회복지 서비스업	871	거주 복지시설 운영업	166,053	16.9%	72.7%	10.3%	28,115	120,754	17,184
				872	비거주 복지시설 운영업	986,975	21.0%	49.1%	29.9%	207,533	484,593	294,849
R	예술, 스포츠 및 여가관련 서비스업 (90~91)	90	창작, 예술 및 여가관련 서비스업	901	창작 및 예술관련 서비스업	96,517	4.7%	3.1%	0.2%	4,536	2,992	193
				902	도서관, 사적지 및 유사 여가관련 서비스업	66,400	23.7%	22.2%	2.4%	15,737	14,741	1,594
		91	스포츠 및 오락관련 서비스업	911	스포츠 서비스업	174,937	38.2%	27.8%	1.2%	66,826	48,632	2,099
				912	유원지 및 기타 오락관련 서비스업	134,294	39.8%	33.8%	2.3%	53,449	45,391	3,089
S	협회 및 단체, 수리 및 기타 개인 서비스업 (94~96)	94	협회 및 단체	949	기타 협회 및 단체	261,304	18.4%	40.4%	9.8%	48,210	105,632	25,522
		96	기타 개인 서비스업	969	그 외 기타 개인 서비스업	262,952	9.5%	48.4%	10.6%	24,980	127,269	27,873
										1,816,382	2,397,114	460,682

□ (요약) 사회서비스 일자리 개념 유형별 종사자 규모 및 성별·연령별 구성

- 새로운 사회서비스 일자리 개념에 따른 종사자 규모는 기존 보건 및 사회복지서비스업(Q) 약 219만명에 비해 증가하여 협의의 개념인 유형 A가 약 271만명, 공공서비스 및 생활SOC 조합 모형인 유형 C가 약 305만명, 그리고 가장 넓은 범위로 확장한 유형 D의 경우 약 467만명으로 나타남
- 광의의 사회서비스 개념으로 확장할수록 남성의 비중과 39세 이하 청년 및 40~64세 중장년이 차지하는 비중이 증가하는 경향을 나타냄

〈표 6-35〉 사회서비스 일자리 개념 유형별 종사자 규모(요약)

구분		보건업 및 사회복지서비스업(Q)	사회서비스 일자리 유형			
			A	B	C	D
전체	취업자 수	2,190,318	2,714,485	2,793,514	3,052,793	4,674,177
성별	남자	396,965	540,648	565,146	700,616	1,308,009
	여자	1,793,353	2,173,836	2,228,368	2,352,177	3,366,169
연령 대별	40세 미만	806,997	1,022,367	1,038,675	1,179,223	1,816,382
	40세 이상 65세 미만	1,044,587	1,318,792	1,353,846	1,465,602	2,397,114
	65세 이상	338,734	373,326	400,994	407,968	460,682

[그림 6-2] 사회서비스 일자리 유형별 취업자 수

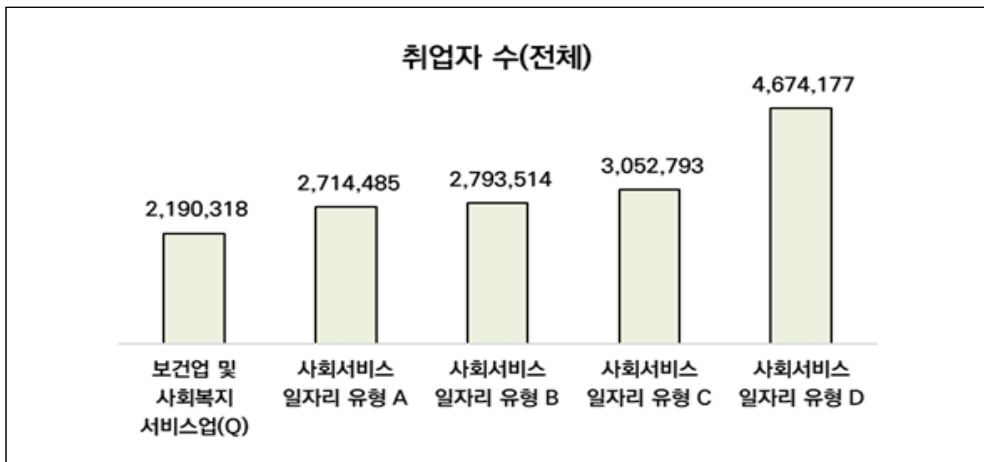

[그림 6-3] 사회서비스 일자리 개념 유형 시나리오별 구성 비중: 전체 취업자 수(1)

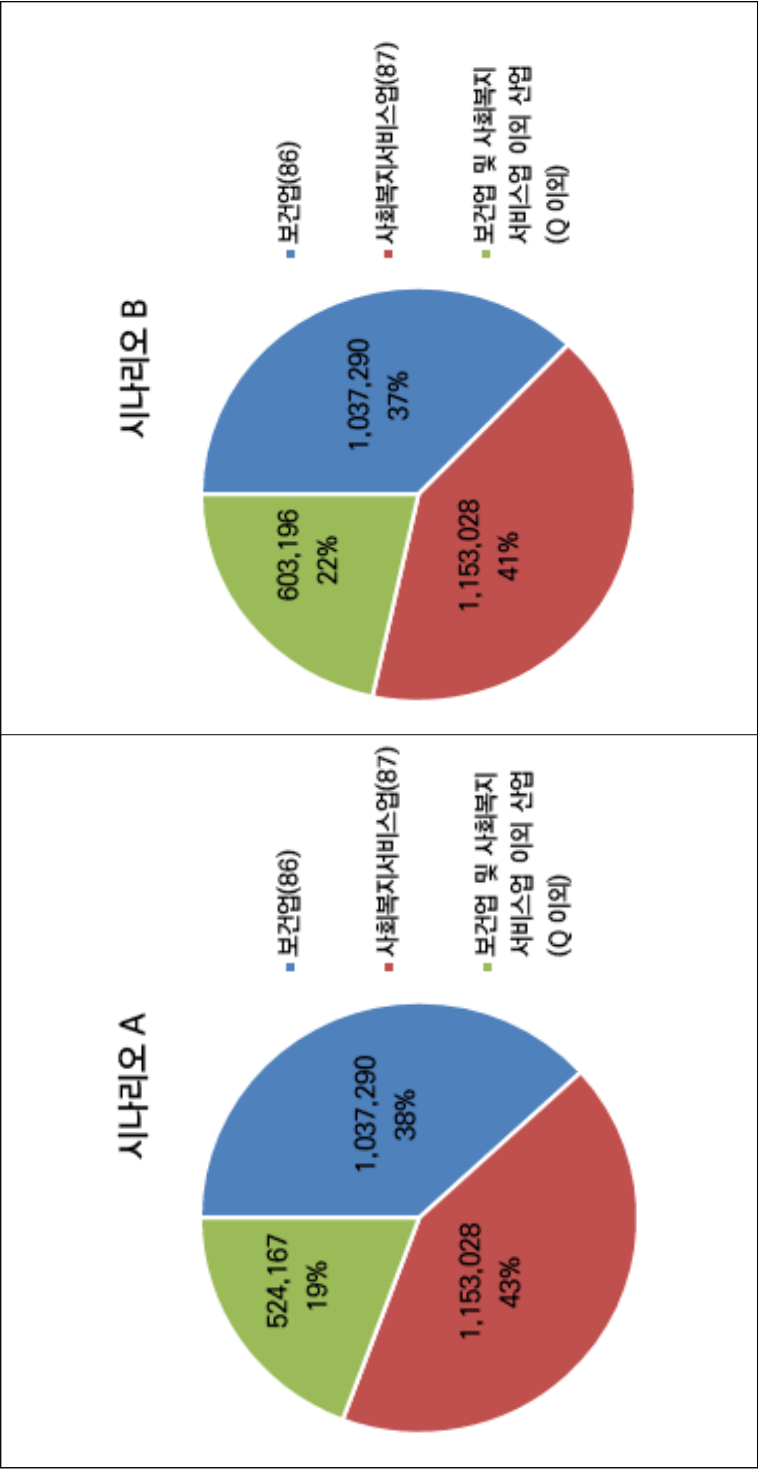

[그림 6-4] 사회서비스 일자리 개념 유형 시나리오별 구성 비평6장 사회서비스 일자리

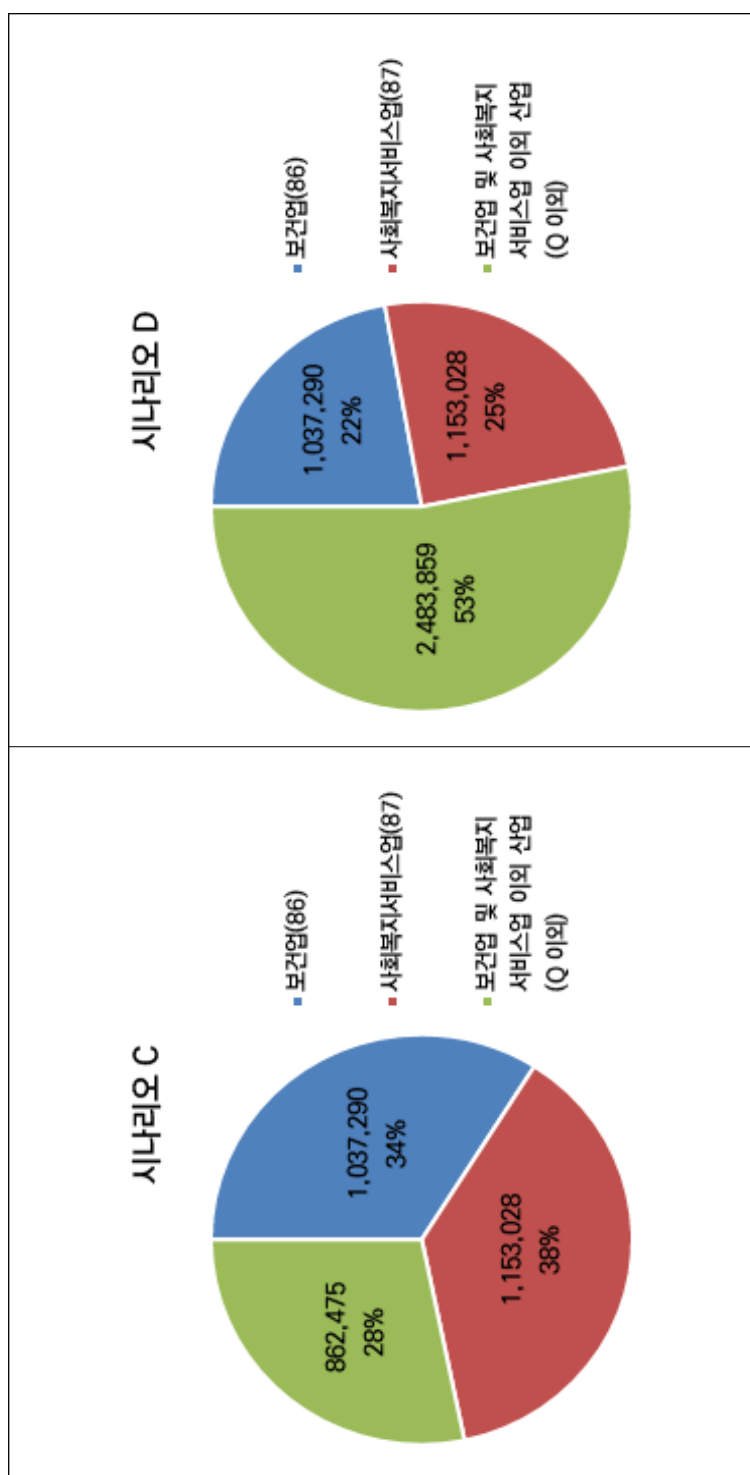

[그림 6-5] 사회서비스 일자리 개념 유형 시나리오별 구성 비중: 성별 취업자 수(1)



[그림 6-6] 사회서비스 일자리 개념 유형 시나리오별 구성 비중(정신질환자 제외) 개념 정의 및 범위에 따른 시나리오별 사회서비스 일자리 규모 추정 185



[그림 6-7] 사회서비스 일자리 개념 유형 시나리오별 구성 비중: 연령집단별 취업자 수(1)

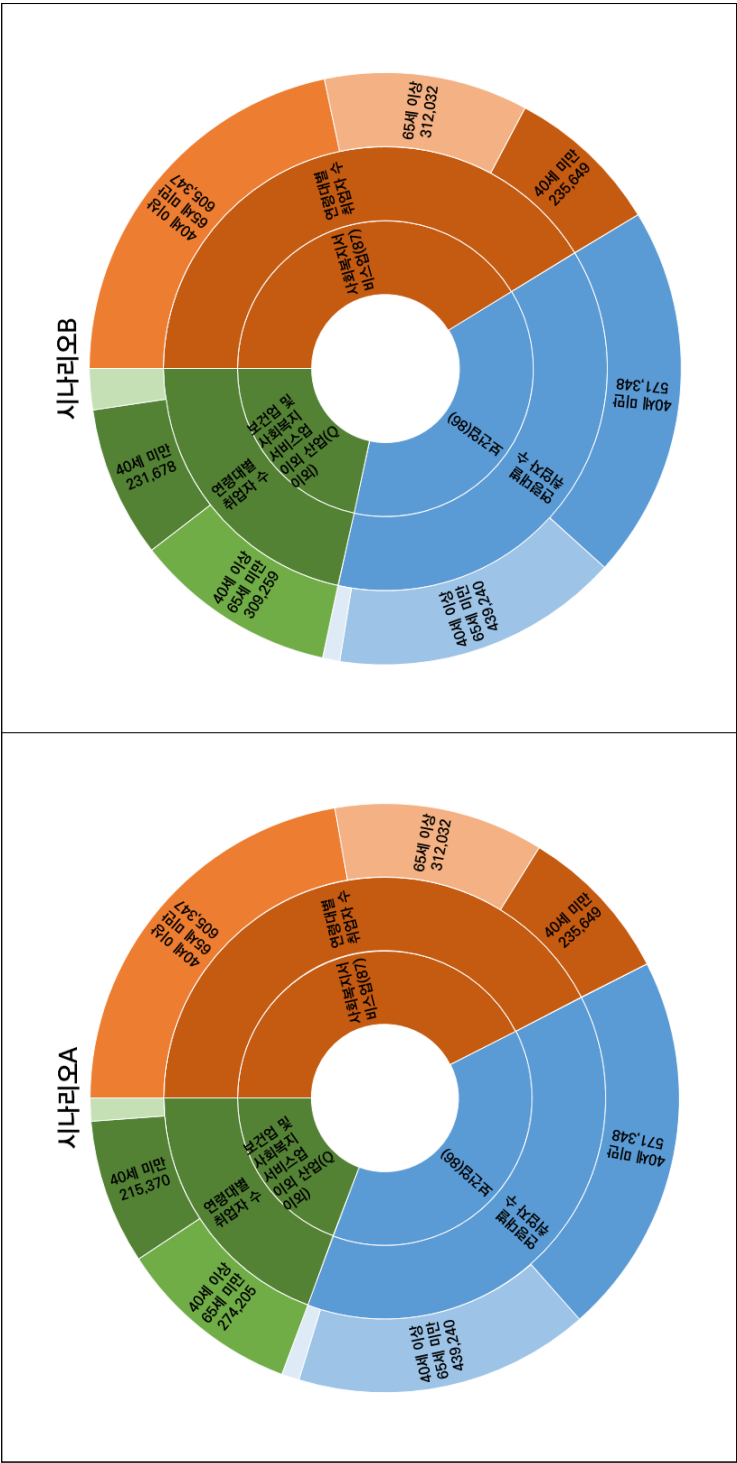

[그림 6-8] 사회서비스 일자리 개념 유형 시나리오별 구성 비교

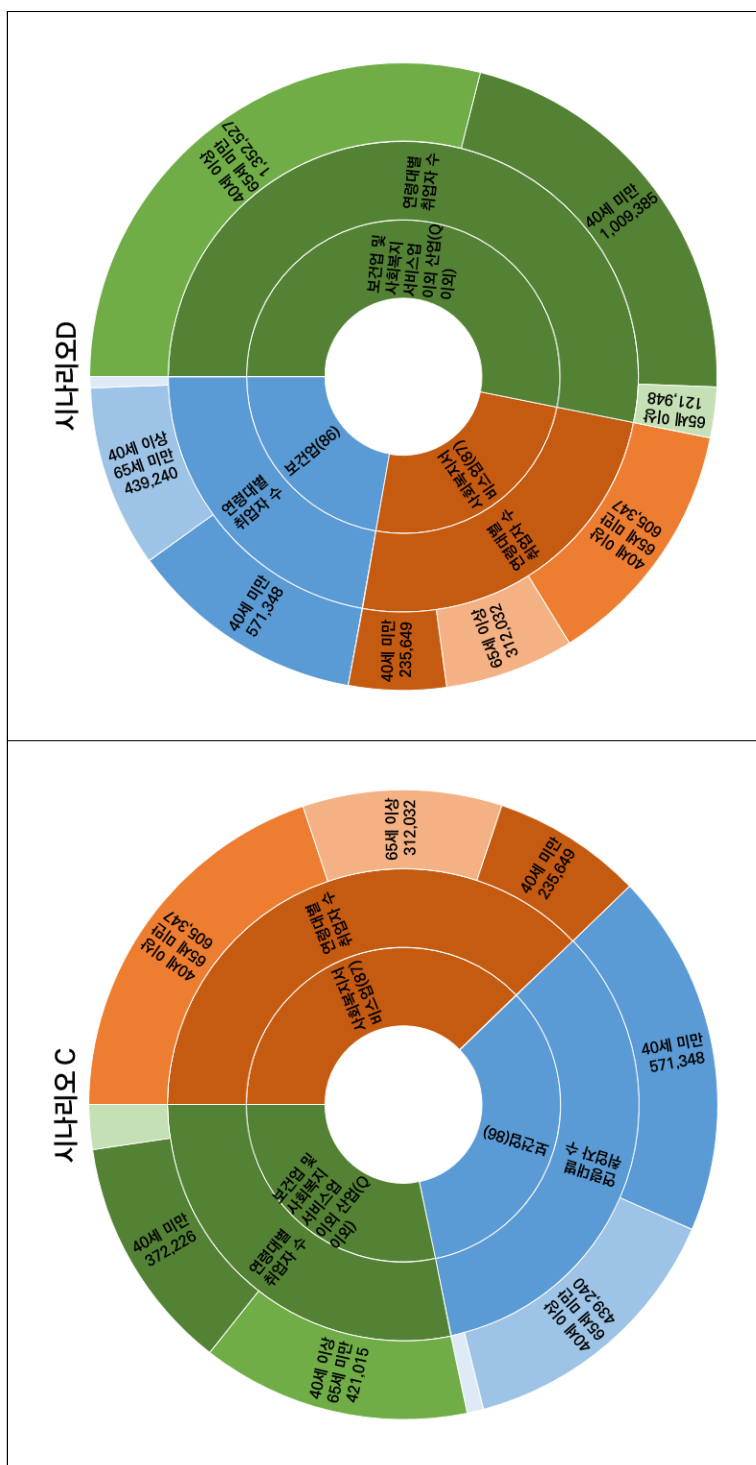

참고문헌 <<

통계청 (2017). 제7차 한국표준직업분류 분류 항목표

통계청 (2018). 제10차 한국표준산업분류표

통계청. 지역별 고용조사 각 연도별 반기 자료(2013년 상반기~2019년 상반기)

최현수 외 (2018). 사회서비스 일자리통계 생산 및 정책 활용 방안 연구. 보건복지부, 한국
보건사회연구원

통계청 지역별 고용조사 통계 설명 자료

<http://www.narastat.kr/metasvc/svc/SvcMetaDcDtaPopup.do?confmNo=101067>

부 록 <<

<부록 1> 사회서비스 일자리 통계 산출 시 산업별 직업분류 적용

<부표 1-1> 사회서비스 일자리통계 산출 시 해당 직업분류 적용 여부(1)

대분류 번호	대분류	중분류 번호	중분류	소분류 번호	소분류	사회서비스 일자리 통계 산출 시 적용 여부	직업별 (소분류별) 취업자 수	전체 취업자 수 대비 해당 직업별 비중
1	관리자	11	공공 기관 및 기업 고위직	111	의회 의원 •고위 공무원 및 공공단체 임원		7,401	0.0%
1	관리자	11	공공 기관 및 기업 고위직	112	기업 고위 임원		8,611	0.0%
1	관리자	12	행정•경영 지원 및 마케팅관리직	121	행정 및 경영 지원 관리자		70,240	0.3%
1	관리자	12	행정•경영 지원 및 마케팅관리직	122	마케팅 및 광고•홍보 관리자		3,436	0.0%
1	관리자	13	전문 서비스 관리직	131	연구•교육 및 법률 관련 관리자		49,250	0.2%
1	관리자	13	전문 서비스 관리직	132	보험 및 금융 관리자		51,681	0.2%
1	관리자	13	전문 서비스 관리직	133	보건 및 사회복지 관련 관리자		10,950	0.0%
1	관리자	13	전문 서비스 관리직	134	문화•예술 관련 관리자		3,109	0.0%
1	관리자	13	전문 서비스 관리직	135	정보 통신 관련 관리자		6,914	0.0%
1	관리자	13	전문 서비스 관리직	139	기타 전문 서비스 관리자		22,228	0.1%
1	관리자	14	건설•전기 및 생산 관련 관리직	141	건설•전기 및 생산 관련 관리자		109,029	0.4%
1	관리자	14	건설•전기 및 생산 관련 관리직	149	기타 설•전기 및 생산 관련 관리자		1,290	0.0%
1	관리자	15	판매 및 고객 서비스 관리직	151	판매 및 운송 관리자		54,193	0.2%
1	관리자	15	판매 및 고객 서비스 관리직	152	고객 서비스 관리자		16,349	0.1%

〈부표 1-2〉 사회서비스 일자리통계 산출 시 해당 직업분류 적용 여부(2)

대분류 번호	대분류	중분류 번호	중분류	소분류 번호	소분류	사회서비스 일자리 통계 산출 시 적용 여부	직업별 (소분류별) 취업자 수	전체 취업자 수 대비 해당 직업별 비중
1	관리자	15	판매 및 고객 서비스 관리직	153	환경·청소 및 경비 관련 관리자		2,422	0.0%
1	관리자	15	판매 및 고객 서비스 관리직	159	기타 판매 및 고객 서비스 관리자		818	0.0%
2	전문가 및 관련 종사자	21	과학 전문가 및 관련직	211	생명 및 자연과학 관련 전문가		73,463	0.3%
2	전문가 및 관련 종사자	21	과학 전문가 및 관련직	212	인문 및 사회과학 전문가		21,151	0.1%
2	전문가 및 관련 종사자	21	과학 전문가 및 관련직	213	생명 및 자연과학 관련 시험원		9,421	0.0%
2	전문가 및 관련 종사자	22	정보 통신 전문가 및 기술직	221	컴퓨터 하드웨어 및 통신공학 전문가		32,597	0.1%
2	전문가 및 관련 종사자	22	정보 통신 전문가 및 기술직	222	컴퓨터 시스템 및 소프트웨어 전문가		325,369	1.2%
2	전문가 및 관련 종사자	22	정보 통신 전문가 및 기술직	223	데이터 및 네트워크 관련 전문가		36,552	0.1%
2	전문가 및 관련 종사자	22	정보 통신 전문가 및 기술직	224	정보 시스템 및 웹 운영자		70,099	0.3%
2	전문가 및 관련 종사자	22	정보 통신 전문가 및 기술직	225	통신 및 방송 송출 장비 기사		6,567	0.0%
2	전문가 및 관련 종사자	23	공학 전문가 및 기술직	231	건축·토목 공학 기술자 및 시험원		234,044	0.9%
2	전문가 및 관련 종사자	23	공학 전문가 및 기술직	232	화학공학 기술자 및 시험원		33,910	0.1%
2	전문가 및 관련 종사자	23	공학 전문가 및 기술직	233	금속·재료 공학 기술자 및 시험원		8,726	0.0%
2	전문가 및 관련 종사자	23	공학 전문가 및 기술직	234	전기·전자공학 기술자 및 시험원		180,082	0.7%

〈부표 1-3〉 사회서비스 일자리통계 산출 시 해당 직업분류 적용 여부(3)

대분류 번호	대분류	중분류 번호	중분류	소분류 번호	소분류	사회서비스 일자리 통계 산출 시 적용 여부	직업별 (소분류별) 취업자 수	전체 취업자 수 대비 해당 직업별 비중
2	전문가 및 관련 종사자	23	공학 전문가 및 기술직	235	기계·로봇공학 기술자및시험원		118,434	0.4%
2	전문가 및 관련 종사자	23	공학 전문가 및 기술직	236	소방·방재기술 자및안전관리원		91,997	0.3%
2	전문가 및 관련 종사자	23	공학 전문가 및 기술직	237	환경공학·가스 ·에너지기술자 및시험원		30,335	0.1%
2	전문가 및 관련 종사자	23	공학 전문가 및 기술직	238	항공기·선박 기관사 및 관제사		23,320	0.1%
2	전문가 및 관련 종사자	23	공학 전문가 및 기술직	239	기타 공학 전문가 및 관련 종사자		98,067	0.4%
2	전문가 및 관련 종사자	24	보건·사회복 지 및 종교 관련직	241	의료 진료 전문가		123,575	0.5%
2	전문가 및 관련 종사자	24	보건·사회복 지 및 종교 관련직	242	약사 및 한약사		41,653	0.2%
2	전문가 및 관련 종사자	24	보건·사회복 지 및 종교 관련직	243	간호사		257,064	1.0%
2	전문가 및 관련 종사자	24	보건·사회복 지 및 종교 관련직	244	영양사		37,518	0.1%
2	전문가 및 관련 종사자	24	보건·사회복 지 및 종교 관련직	245	치료·재활사 및 의료기사		211,080	0.8%
2	전문가 및 관련 종사자	24	보건·사회복 지 및 종교 관련직	246	보건 의료 관련 종사자		240,578	0.9%
2	전문가 및 관련 종사자	24	보건·사회복 지 및 종교 관련직	247	사회복지 관련 종사자		431,515	1.6%
2	전문가 및 관련 종사자	24	보건·사회복 지 및 종교 관련직	248	종교 관련 종사자		142,633	0.5%
2	전문가 및 관련 종사자	25	교육 전문가 및 관련직	251	대학교수 및 강사		117,129	0.4%

제6장 사회서비스 일자리 통계 개념 정의 및 범위에 따른 시나리오별 사회서비스 일자리 규모 추정

〈부표 1-4〉 사회서비스 일자리통계 산출 시 해당 직업분류 적용 여부(4)

대분류 번호	대분류	중분류 번호	중분류	소분류 번호	소분류	사회서비스 일자리 통계 산출 시 적용 여부	직업별 (소분류별) 취업자 수	전체 취업자 수 대비 해당 직업별 비중
2	전문가 및 관련 종사자	25	교육 전문가 및 관련직	254	문리·기술 및 예능 강사		663,233	2.5%
2	전문가 및 관련 종사자	25	교육 전문가 및 관련직	259	기타 교육 전문가		49,003	0.2%
2	전문가 및 관련 종사자	26	법률 및 행정 전문직	261	법률 전문가		31,594	0.1%
2	전문가 및 관련 종사자	26	법률 및 행정 전문직	262	행정 전문가		29,717	0.1%
2	전문가 및 관련 종사자	27	경영·금융전 문가 및 관련직	271	인사 및 경영 전문가		80,212	0.3%
2	전문가 및 관련 종사자	27	경영·금융전 문가 및 관련직	272	금융 및 보험 전문가		47,795	0.2%
2	전문가 및 관련 종사자	27	경영·금융전 문가 및 관련직	273	상품 기획·홍보 및 조사 전문가		64,316	0.2%
2	전문가 및 관련 종사자	27	경영·금융전 문가 및 관련직	274	감정·기술영업 및중개관련종 사자		392,153	1.5%
2	전문가 및 관련 종사자	28	문화·예술· 스포츠 전문가 및 관련직	281	작가 및 언론 관련 전문가		103,314	0.4%
2	전문가 및 관련 종사자	28	문화·예술· 스포츠 전문가 및 관련직	282	학예사·사서 및 기록물 관리사		31,082	0.1%
2	전문가 및 관련 종사자	28	문화·예술· 스포츠 전문가 및 관련직	283	연극·영화 및 영상 전문가		88,220	0.3%
2	전문가 및 관련 종사자	28	문화·예술· 스포츠 전문가 및 관련직	284	시각 및 공연 예술가		81,062	0.3%
2	전문가 및 관련 종사자	28	문화·예술· 스포츠 전문가 및 관련직	285	디자이너		228,166	0.8%

〈부표 1-5〉 사회서비스 일자리통계 산출 시 해당 직업분류 적용 여부(5)

대분류 번호	대분류	중분류 번호	중분류	소분류 번호	소분류	사회서비스 일자리 통계 산출 시 적용 여부	직업별 (소분류별) 취업자 수	전체 취업자 수 대비 해당 직업별 비중
2	전문가 및 관련 종사자	28	문화·예술· 스포츠 전문가 및 관련직	286	스포츠 및 레크리에이션 관련 전문가		140,508	0.5%
2	전문가 및 관련 종사자	28	문화·예술· 스포츠 전문가 및 관련직	287	식문화 관련 전문가		4,153	0.0%
2	전문가 및 관련 종사자	28	문화·예술· 스포츠 전문가 및 관련직	288	문화·예술 관련 기획자 및 매니저		8,998	0.0%
3	사무 종사자	31	경영 및 회계 관련 사무직	311	행정 사무원		518,197	1.9%
3	사무 종사자	31	경영 및 회계 관련 사무직	312	경영 관련 사무원		2,328,901	8.6%
3	사무 종사자	31	경영 및 회계 관련 사무직	313	회계 및 경리 사무원		797,750	3.0%
3	사무 종사자	31	경영 및 회계 관련 사무직	314	비서 및 사무 보조원		268,664	1.0%
3	사무 종사자	32	금융 사무직	320	금융 사무 종사자		313,490	1.2%
3	사무 종사자	33	법률 및 감사 사무직	330	법률 및 감사 사무 종사자		87,615	0.3%
3	사무 종사자	39	상담·안내· 통계 및 기타 사무직	391	통계 관련 사무원		19,678	0.1%
3	사무 종사자	39	상담·안내· 통계 및 기타 사무직	392	여행·안내 및 접수 사무원		132,756	0.5%
3	사무 종사자	39	상담·안내· 통계 및 기타 사무직	399	고객 상담 및 기타 사무원		246,160	0.9%
4	서비스 종사자	41	경찰·소방 및 보안 관련 서비스직	411	경찰·소방 및 교통 관련 종사자		171,637	0.6%
4	서비스 종사자	41	경찰·소방 및 보안 관련 서비스직	412	경호 및 보안 관련 종사자		103,301	0.4%

제6장 사회서비스 일자리 개념 정의 및 범위에 따른 시나리오별 사회서비스 일자리 규모 추정

〈부표 1-6〉 사회서비스 일자리통계 산출 시 해당 직업분류 적용 여부(6)

대분류 번호	대분류	중분류 번호	중분류	소분류 번호	소분류	사회서비스 일자리 통계 산출 시 적용 여부	직업별 (소분류별) 취업자 수	전체 취업자 수 대비 해당 직업별 비중
4	서비스 종사자	42	돌봄·보건 및 개인 생활 서비스직	421	돌봄 및 보건 서비스 종사자		474,496	1.8%
4	서비스 종사자	42	돌봄·보건 및 개인 생활 서비스직	422	미용 관련 서비스 종사자		353,277	1.3%
4	서비스 종사자	42	돌봄·보건 및 개인 생활 서비스직	423	혼례 및 장례 종사자		18,180	0.1%
4	서비스 종사자	42	돌봄·보건 및 개인 생활 서비스직	429	기타 돌봄·보건 및 개인 생활 서비스 종사자		77,842	0.3%
4	서비스 종사자	43	운송 및 여가 서비스직	431	운송 서비스 종사자		18,864	0.1%
4	서비스 종사자	43	운송 및 여가 서비스직	432	여가 서비스 종사자		242,966	0.9%
4	서비스 종사자	44	조리 및 음식 서비스직	441	조리사		988,338	3.7%
4	서비스 종사자	44	조리 및 음식 서비스직	442	식음료 서비스 종사자		641,591	2.4%
5	판매 종사자	51	영업직	510	영업 종사자		690,908	2.6%
5	판매 종사자	52	매장 판매 및 상품 대여직	521	매장 판매 종사자		1,941,037	7.2%
5	판매 종사자	52	매장 판매 및 상품 대여직	522	상품 대여 종사자		32,256	0.1%
5	판매 종사자	53	통신 및 방문·노점 판매 관련직	531	통신 관련 판매직		215,501	0.8%
5	판매 종사자	53	통신 및 방문·노점 판매 관련직	532	방문 및 노점 판매 관련직		155,584	0.6%
6	농림· 어업 숙련 종사자	61	농·축산 숙련직	611	작물 재배 종사자		1,148,709	4.2%

〈부표 1-7〉 사회서비스 일자리통계 산출 시 해당 직업분류 적용 여부(7)

대분류 번호	대분류	중분류 번호	중분류	소분류 번호	소분류	사회서비스 일자리 통계 산출 시 적용 여부	직업별 (소분류별) 취업자 수	전체 취업자 수 대비 해당 직업별 비중
6	농림· 어업 숙련 종사자	61	농·축산 숙련직	612	원예 및 조경 종사자		44,826	0.2%
6	농림· 어업 숙련 종사자	61	농·축산 숙련직	613	축산 및 사육 관련 종사자		92,738	0.3%
6	농림· 어업 숙련 종사자	62	임업 숙련직	620	임업 관련 종사자		8,417	0.0%
6	농림· 어업 숙련 종사자	63	어업 숙련직	630	어업 관련 종사자		50,435	0.2%
7	기능원 및 관련 기능 종사자	71	식품가공 관련 기능직	710	식품가공 관련 기능 종사자		183,966	0.7%
7	기능원 및 관련 기능 종사자	72	섬유·의복 및 가죽 관련 기능직	721	섬유 및 가죽 관련 기능 종사자		167,327	0.6%
7	기능원 및 관련 기능 종사자	72	섬유·의복 및 가죽 관련 기능직	722	의복제조관련 기능종사자		41,862	0.2%
7	기능원 및 관련 기능 종사자	73	목재·가구· 악기 및 간판 관련 기능직	730	목재·가구·악기 및 간판 관련 기능 종사자		62,562	0.2%
7	기능원 및 관련 기능 종사자	74	금속 성형 관련 기능직	741	금형·주조 및 단조원		55,889	0.2%
7	기능원 및 관련 기능 종사자	74	금속 성형 관련 기능직	742	제관원 및 판금원		14,704	0.1%
7	기능원 및 관련 기능 종사자	74	금속 성형 관련 기능직	743	용접원		139,893	0.5%

제6장 사회서비스 일자리 개념 정의 및 범위에 따른 시나리오별 사회서비스 일자리 규모 추정

〈부표 1-8〉 사회서비스 일자리통계 산출 시 해당 직업분류 적용 여부(8)

대분류 번호	대분류	중분류 번호	중분류	소분류 번호	소분류	사회서비스 일자리 통계 산출 시 적용 여부	직업별 (소분류별) 취업자 수	전체 취업자 수 대비 해당 직업별 비중
7	기능원 및 관련 기능 종사자	75	운송 및 기계 관련 기능직	751	자동차 정비원		175,799	0.7%
7	기능원 및 관련 기능 종사자	75	운송 및 기계 관련 기능직	752	운송장비정비원		43,486	0.2%
7	기능원 및 관련 기능 종사자	75	운송 및 기계 관련 기능직	753	기계장비 설치 및 정비원		209,985	0.8%
7	기능원 및 관련 기능 종사자	76	전기 및 전자 관련 기능직	761	전기·전자기기 설치 및 수리원		101,569	0.4%
7	기능원 및 관련 기능 종사자	76	전기 및 전자 관련 기능직	762	전기공		221,448	0.8%
7	기능원 및 관련 기능 종사자	77	정보 통신 및 방송장비 관련 기능직	771	정보 통신기기 설치 및 수리원		36,970	0.1%
7	기능원 및 관련 기능 종사자	77	정보 통신 및 방송장비 관련 기능직	772	방송·통신장비 관련 설치 및 수리원		78,359	0.3%
7	기능원 및 관련 기능 종사자	78	건설 및 채굴 관련 기능직	781	건설구조관련 기능종사자		31,364	0.1%
7	기능원 및 관련 기능 종사자	78	건설 및 채굴 관련 기능직	782	건설관련기능 종사자		299,227	1.1%
7	기능원 및 관련 기능 종사자	78	건설 및 채굴 관련 기능직	783	건축 마감 관련 기능 종사자		318,484	1.2%
7	기능원 및 관련 기능 종사자	78	건설 및 채굴 관련 기능직	784	채굴 및 토목 관련 기능 종사자		22,069	0.1%

〈부표 1-9〉 사회서비스 일자리통계 산출 시 해당 직업분류 적용 여부(9)

대분류 번호	대분류	중분류 번호	중분류	소분류 번호	소분류	사회서비스 일자리 통계 산출 시 적용 여부	직업별 (소분류별) 취업자 수	전체 취업자 수 대비 해당 직업별 비중
7	기능원 및 관련 기능 종사자	79	기타 기능 관련직	791	공예 및 귀금속 세공원		28,613	0.1%
7	기능원 및 관련 기능 종사자	79	기타 기능 관련직	792	배관공		109,949	0.4%
7	기능원 및 관련 기능 종사자	79	기타 기능 관련직	799	기타 기능 관련 종사자		32,586	0.1%
8	장치· 기계 조작 및 조립 종사자	81	식품가공 관련 기계 조작직	811	식품가공 관련 기계 조작원		43,287	0.2%
8	장치· 기계 조작 및 조립 종사자	81	식품가공 관련 기계 조작직	812	음료제조관련 기계조작원		9,514	0.0%
8	장치· 기계 조작 및 조립 종사자	81	식품가공 관련 기계 조작직	819	기타 식품가공 관련 기계 조작원		26,130	0.1%
8	장치· 기계 조작 및 조립 종사자	82	섬유 및 신발 관련 기계 조작직	821	섬유 제조 및 가공기계 조작원		33,484	0.1%
8	장치· 기계 조작 및 조립 종사자	82	섬유 및 신발 관련 기계 조작직	822	직물·신발 관련 기계 조작원 및 조립원		35,154	0.1%
8	장치· 기계 조작 및 조립 종사자	82	섬유 및 신발 관련 기계 조작직	823	세탁 관련 기계 조작원		23,966	0.1%

제6장 사회서비스 일자리 개념 정의 및 범위에 따른 시나리오별 사회서비스 일자리 규모 추정

〈부표 1-10〉 사회서비스 일자리통계 산출 시 해당 직업분류 적용 여부(10)

대분류 번호	대분류	중분류 번호	중분류	소분류 번호	소분류	사회서비스 일자리 통계 산출 시 적용 여부	직업별 (소분류별) 취업자 수	전체 취업자 수 대비 해당 직업별 비중
8	장치· 기계 조작 및 조립 종사자	83	화학 관련 기계 조작직	831	석유 및 화학물 가공 장치 조작원		40,387	0.1%
8	장치· 기계 조작 및 조립 종사자	83	화학 관련 기계 조작직	832	화학·고무 및 플라스틱 제품 생산기 조작원		170,916	0.6%
8	장치· 기계 조작 및 조립 종사자	84	금속 및 비금속 관련 기계 조작직	841	주조 및 금속가공 관련 기계 조작원		118,707	0.4%
8	장치· 기계 조작 및 조립 종사자	84	금속 및 비금속 관련 기계 조작직	842	도장 및 도금기 조작원		41,733	0.2%
8	장치· 기계 조작 및 조립 종사자	84	금속 및 비금속 관련 기계 조작직	843	비금속제품 생산기 조작원		43,929	0.2%
8	장치· 기계 조작 및 조립 종사자	85	기계 제조 및 관련 기계 조작직	851	금속 공작 기계 조작원		177,742	0.7%
8	장치· 기계 조작 및 조립 종사자	85	기계 제조 및 관련 기계 조작직	852	냉난방 관련 설비 조작원		14,549	0.1%
8	장치· 기계 조작 및 조립 종사자	85	기계 제조 및 관련 기계 조작직	853	자동 조립라인 및 산업용로봇 조작원		6,379	0.0%
8	장치· 기계 조작 및 조립 종사자	85	기계 제조 및 관련 기계 조작직	854	운송차량 및 기계 관련 조립원		306,064	1.1%

〈부표 1-11〉 사회서비스 일자리통계 산출 시 해당 직업분류 적용 여부(11)

대분류 번호	대분류	중분류 번호	중분류	소분류 번호	소분류	사회서비스 일자리 통계 산출 시 적용 여부	직업별 (소분류별) 취업자 수	전체 취업자 수 대비 해당 직업별 비중
8	장치· 기계 조작 및 조립 종사자	85	기계 제조 및 관련 기계 조작직	855	금속기계 부품 조립원		18,881	0.1%
8	장치· 기계 조작 및 조립 종사자	86	전기 및 전자 관련 기계 조작직	861	발전 및 배전장치 조작원		18,359	0.1%
8	장치· 기계 조작 및 조립 종사자	86	전기 및 전자 관련 기계 조작직	862	전기 및 전자설비 조작원		120,710	0.4%
8	장치· 기계 조작 및 조립 종사자	86	전기 및 전자 관련 기계 조작직	863	전기·전자 부품 및 제품 제조 장치 조작원		133,222	0.5%
8	장치· 기계 조작 및 조립 종사자	86	전기 및 전자 관련 기계 조작직	864	전기·전자 부품 및 제품 조립원		175,661	0.6%
8	장치· 기계 조작 및 조립 종사자	87	운전 및 운송 관련직	871	철도 및 전동차 기관사		10,637	0.0%
8	장치· 기계 조작 및 조립 종사자	87	운전 및 운송 관련직	872	철도운송 관련 종사자		2,164	0.0%
8	장치· 기계 조작 및 조립 종사자	87	운전 및 운송 관련직	873	자동차 운전원		995,091	3.7%
8	장치· 기계 조작 및 조립 종사자	87	운전 및 운송 관련직	874	물품 이동 장비 조작원		117,128	0.4%

제6장 사회서비스 일자리 개념 정의 및 범위에 따른 시나리오별 사회서비스 일자리 규모 추정

〈부표 1-12〉 사회서비스 일자리통계 산출 시 해당 직업분류 적용 여부(12)

대분류 번호	대분류	중분류 번호	중분류	소분류 번호	소분류	사회서비스 일자리 통계 산출 시 적용 여부	직업별 (소분류별) 취업자 수	전체 취업자 수 대비 해당 직업별 비중
8	장치· 기계 조작 및 조립 종사자	87	운전 및 운송 관련직	875	건설 및 채굴기계 운전원		147,401	0.5%
8	장치· 기계 조작 및 조립 종사자	87	운전 및 운송 관련직	876	선박 승무원 및 관련 종사자		2,174	0.0%
8	장치· 기계 조작 및 조립 종사자	88	상하수도 및 재활용 처리 관련 기계 조작직	881	상하수도 처리 장치 조작원		16,645	0.1%
8	장치· 기계 조작 및 조립 종사자	88	상하수도 및 재활용 처리 관련 기계 조작직	882	재활용 처리 및 소각로 조작원		10,028	0.0%
8	장치· 기계 조작 및 조립 종사자	89	목재·인쇄 및 기타 기계 조작직	891	목재 및 종이 관련 기계 조작원		51,134	0.2%
8	장치· 기계 조작 및 조립 종사자	89	목재·인쇄 및 기타 기계 조작직	892	인쇄 및 사진 현상 관련 기계 조작원		55,949	0.2%
8	장치· 기계 조작 및 조립 종사자	89	목재·인쇄 및 기타 기계 조작직	899	기타 기계 조작원		44,658	0.2%
9	단순 노무 종사자	91	건설 및 광업 관련 단순 노무직	910	건설 및 광업 단순 종사자		396,192	1.5%
9	단순 노무 종사자	92	운송 관련 단순 노무직	921	하역 및 적재 단순 종사자		105,950	0.4%
9	단순 노무 종사자	92	운송 관련 단순 노무직	922	배달원		343,399	1.3%

〈부표 1-13〉 사회서비스 일자리통계 산출 시 해당 직업분류 적용 여부(13)

대분류 번호	대분류	중분류 번호	중분류	소분류 번호	소분류	사회서비스 일자리 통계 산출 시 적용 여부	직업별 (소분류별) 취업자 수	전체 취업자 수 대비 해당 직업별 비중
9	단순 노무 종사자	93	제조 관련 단순 노무직	930	제조 관련 단순 종사자		378,589	1.4%
9	단순 노무 종사자	94	청소 및 경비 관련 단순 노무직	941	청소원 및 환경미화원		898,188	3.3%
9	단순 노무 종사자	94	청소 및 경비 관련 단순 노무직	942	건물 관리원 및 검표원		283,842	1.0%
9	단순 노무 종사자	95	가사·음식 및 판매 관련 단순 노무직	951	가사 및 육아 도우미		115,069	0.4%
9	단순 노무 종사자	95	가사·음식 및 판매 관련 단순 노무직	952	음식 관련 단순 종사자		426,280	1.6%
9	단순 노무 종사자	95	가사·음식 및 판매 관련 단순 노무직	953	판매 관련 단순 종사자		172,849	0.6%
9	단순 노무 종사자	99	농림·어업 및 기타 서비스 단순 노무직	991	농림·어업 관련 단순 종사자		135,400	0.5%
9	단순 노무 종사자	99	농림·어업 및 기타 서비스 단순 노무직	992	계기·자판기 및 주차 관리 종사자		67,669	0.3%
9	단순 노무 종사자	99	농림·어업 및 기타 서비스 단순 노무직	999	기타 서비스 관련 단순 종사자		198,172	0.7%
							27,038,392	100.0%

제6장 사회서비스 일자리 개념 정의 및 범위에 따른 시나리오별 사회서비스 일자리 규모 추정

〈부록 2〉 사회서비스 일자리 사업 해당 산업분류 소분류 이외 사회서비스 일자리 개념 유형에 추가 포함되는 산업분류 소
분류별 일자리 규모 및 질 변화

(부표 2-1) 사회서비스 유형 산업별(소분류별) 지역별 고용조사 취업자 수 추이-862 의원(1)

	13년 상반기	13년 하반기	14년 상반기	14년 하반기	15년 상반기	15년 하반기	16년 상반기	16년 하반기	17년 상반기	17년 하반기	18년 상반기	18년 하반기	19년 상반기
합계	330,320	335,197	355,438	361,812	368,515	338,754	358,868	359,530	365,617	371,525	395,709	389,293	384,197
남성	73,325	77,661	84,694	88,248	88,978	78,079	78,295	76,201	68,093	71,640	88,926	86,892	74,043
여성	256,995	257,536	270,744	273,564	279,537	260,675	280,573	283,329	297,523	299,885	306,783	302,401	310,154
40세 미만	218,831	219,478	233,392	234,501	235,387	209,544	228,272	223,028	227,202	220,379	230,278	217,985	218,868
40세 이상 65세 미만	105,013	109,310	114,110	119,963	124,490	121,558	124,111	129,276	133,031	143,498	157,268	162,513	157,195
65세 이상	6,475	6,409	7,936	7,349	8,638	7,651	6,485	7,226	5,384	7,648	8,163	8,796	8,134
상용근로자	235,187	249,046	257,906	262,802	270,058	249,763	279,707	273,618	287,964	284,299	304,152	297,925	303,775
임시근로자	39,378	30,068	35,875	37,818	33,697	32,971	28,842	33,656	29,037	33,621	27,221	26,485	25,347
일용근로자	1,454	1,756	3,653	1,794	1,409	1,123	621	2,125	1,708	1,274	2,640	2,674	1,517
고용원이 있는 자영업자	48,872	50,887	53,170	56,704	60,860	49,157	46,961	46,985	43,770	48,857	57,992	58,300	49,972
고용원이 없는 자영업자	1,840	756	520	589	541	1,629	809	448	612	775	581	918	1,057
무급가족 종사자	3,589	2,685	4,314	2,105	1,950	4,112	1,927	2,699	2,527	2,699	3,123	2,992	2,530

[부도 2-1] 사회서비스 유형 산업별(소분류별) 지역별 고용조사 취업자 수 추이-862 의원(1)

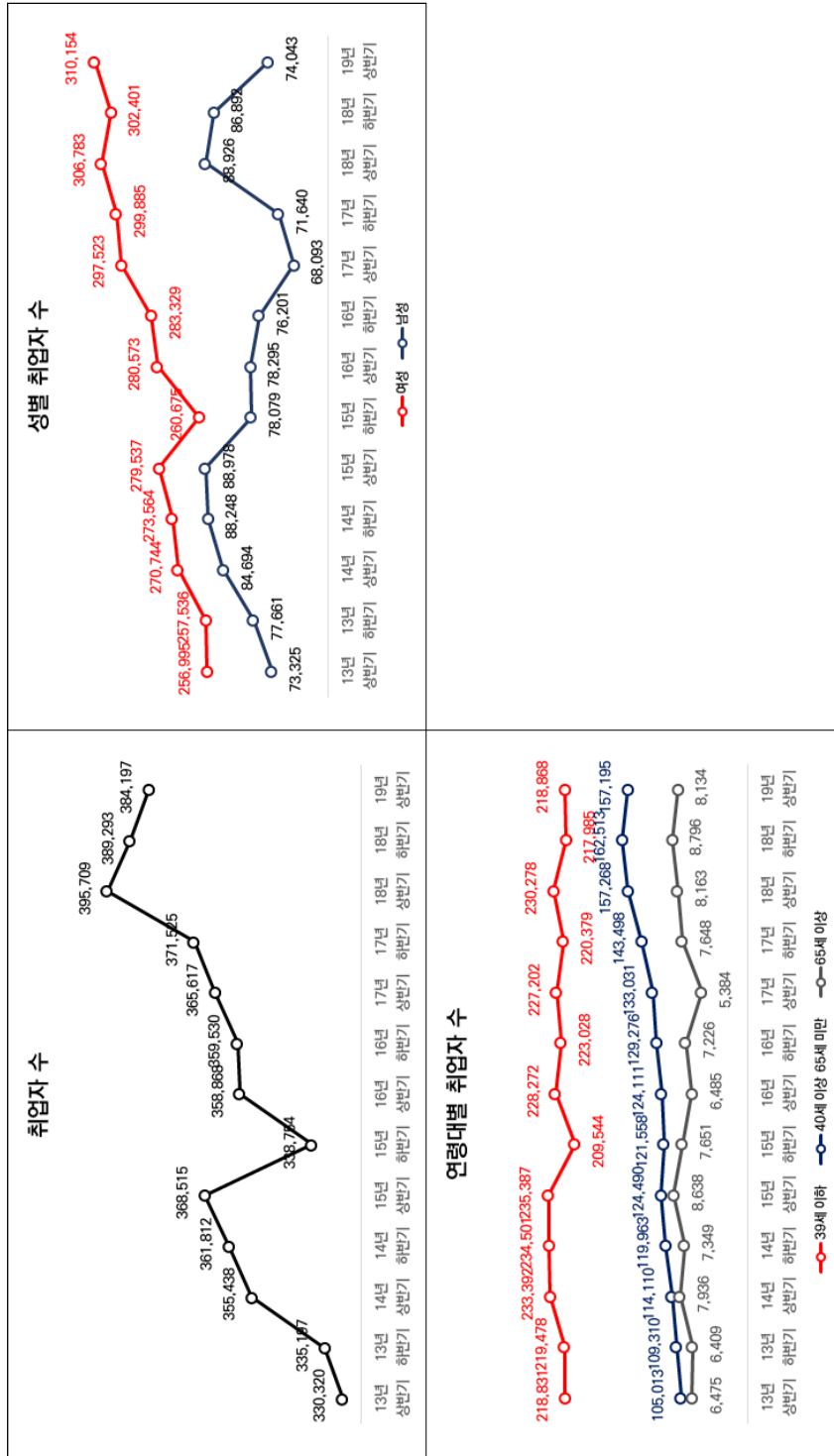

〈부표 2-2〉 사회서비스 유형 산업별(소분류별) 지역별 고용조사 취업자 수 추이-862 의원(2)

	13년 상반기	13년 하반기	14년 상반기	14년 하반기	15년 상반기	15년 하반기	16년 상반기	16년 하반기	17년 상반기	17년 하반기	18년 상반기	18년 하반기	19년 상반기
고용계약 정합	23,074	27,378	26,195	29,360	29,356	27,662	28,199	28,389	31,211	37,672	36,897	32,707	41,509
고용계약 정하지 않음 (정년제 포함)	252,944	253,491	271,239	273,054	275,808	256,195	280,972	281,009	287,497	281,521	297,116	294,377	289,130
합계 (상용+임시+일용)	276,018	280,869	297,434	302,414	305,164	283,857	309,171	309,398	318,708	319,193	334,013	327,084	330,639
13년 상반기	46	221	206	204	246	169	-	1,321	652	-	653	900	541
1개월 미만													
1개월 이상 6개월 미만	1,235	2,172	1,735	1,084	2,397	2,138	3,261	2,018	1,533	2,144	643	1,959	3,214
6개월 이상 1년 미만	7,251	5,018	5,344	8,761	5,890	5,435	5,764	6,604	5,762	7,910	6,534	4,598	6,456
1년	12,470	18,183	16,190	16,459	18,578	16,678	17,147	15,738	18,783	22,381	25,126	21,167	25,459
1년 초과 2년 이하	1,053	1,229	1,767	1,799	1,217	1,894	1,350	2,068	2,953	2,399	1,759	1,671	2,482
2년 초과 3년 이하	381	403	148	523	639	672	469	274	659	785	1,322	1,115	1,941
3년 초과	639	153	806	530	389	676	208	365	869	2,052	860	1,296	1,415
합계 (고용계약 정합)	23,075	27,379	26,196	29,360	29,356	27,662	28,199	28,388	31,211	37,671	36,897	32,706	41,508

[부도 2-2] 사회서비스 유형 산업별(소분류별) 지역별 고용조사 취업자 수 추이-862 의원(2)

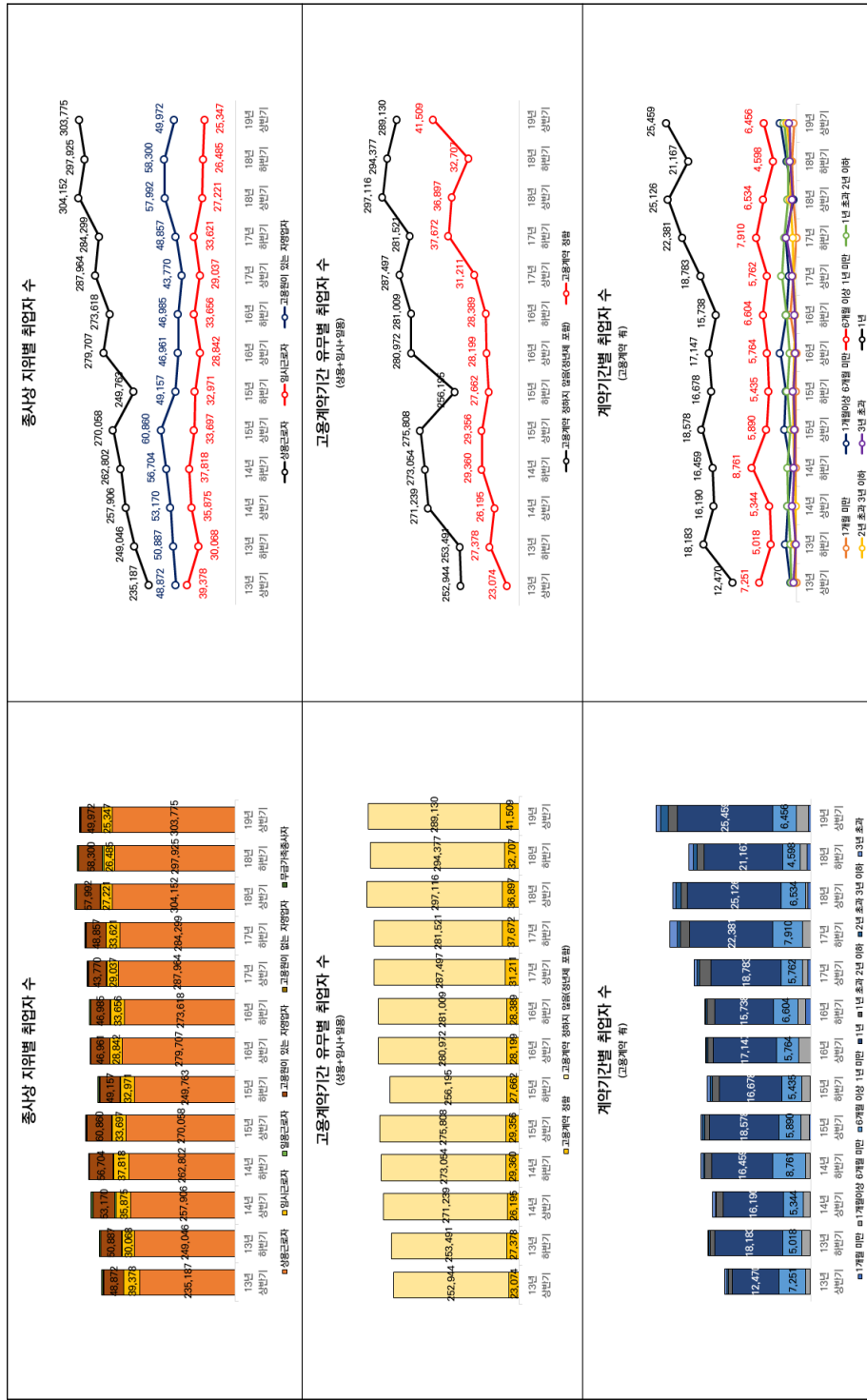

〈부표 2-3〉 사회서비스 유형 산업별(소분류별) 지역별 고용조사 취업자 수 추이-869 기타 보건업(1)

	13년 상반기	13년 하반기	14년 상반기	14년 하반기	15년 상반기	15년 하반기	16년 상반기	16년 하반기	17년 상반기	17년 하반기	18년 상반기	18년 하반기	19년 상반기
합계	12,416	13,307	16,260	18,841	17,247	17,506	17,736	19,307	21,007	28,897	20,266	22,075	21,137
남성	4,028	3,663	3,991	4,502	4,894	4,383	4,846	3,789	3,573	7,597	5,245	4,984	4,633
여성	8,388	9,644	12,269	14,338	12,353	13,123	12,890	15,518	17,435	21,300	15,021	17,091	16,504
40세 미만	6,482	7,735	9,261	9,900	8,870	9,603	8,613	11,373	12,390	15,455	10,078	10,748	10,211
40세 이상 65세 미만	5,808	5,406	6,948	8,878	7,859	7,153	8,520	7,584	8,013	12,483	9,276	10,916	10,579
65세 이상	127	167	50	62	517	750	604	350	605	959	912	411	348
상용근로자	5,662	6,087	7,376	7,122	7,891	8,445	8,290	8,641	9,343	10,867	8,396	10,130	8,243
임시근로자	1,404	2,614	3,249	4,886	3,697	3,325	4,744	4,881	5,736	8,904	4,010	3,904	4,380
일용근로자	298	98	12	375	-	592	-	-	-	277	57	-	-
고용원이 있는 자영업자	1,729	1,381	1,761	1,981	1,331	808	1,544	2,039	1,908	2,185	1,893	969	2,426
고용원이 없는 자영업자	2,984	2,658	3,442	4,069	4,096	4,222	3,044	3,595	3,952	6,286	5,571	6,947	5,943
무급가족 종사자	340	469	419	407	232	114	114	151	68	378	338	126	145

[부도 2-3] 사회서비스 유형 산업별(소분류별) 지역별 고용조사 취업자 수 추이-869 기타 보건업(1)

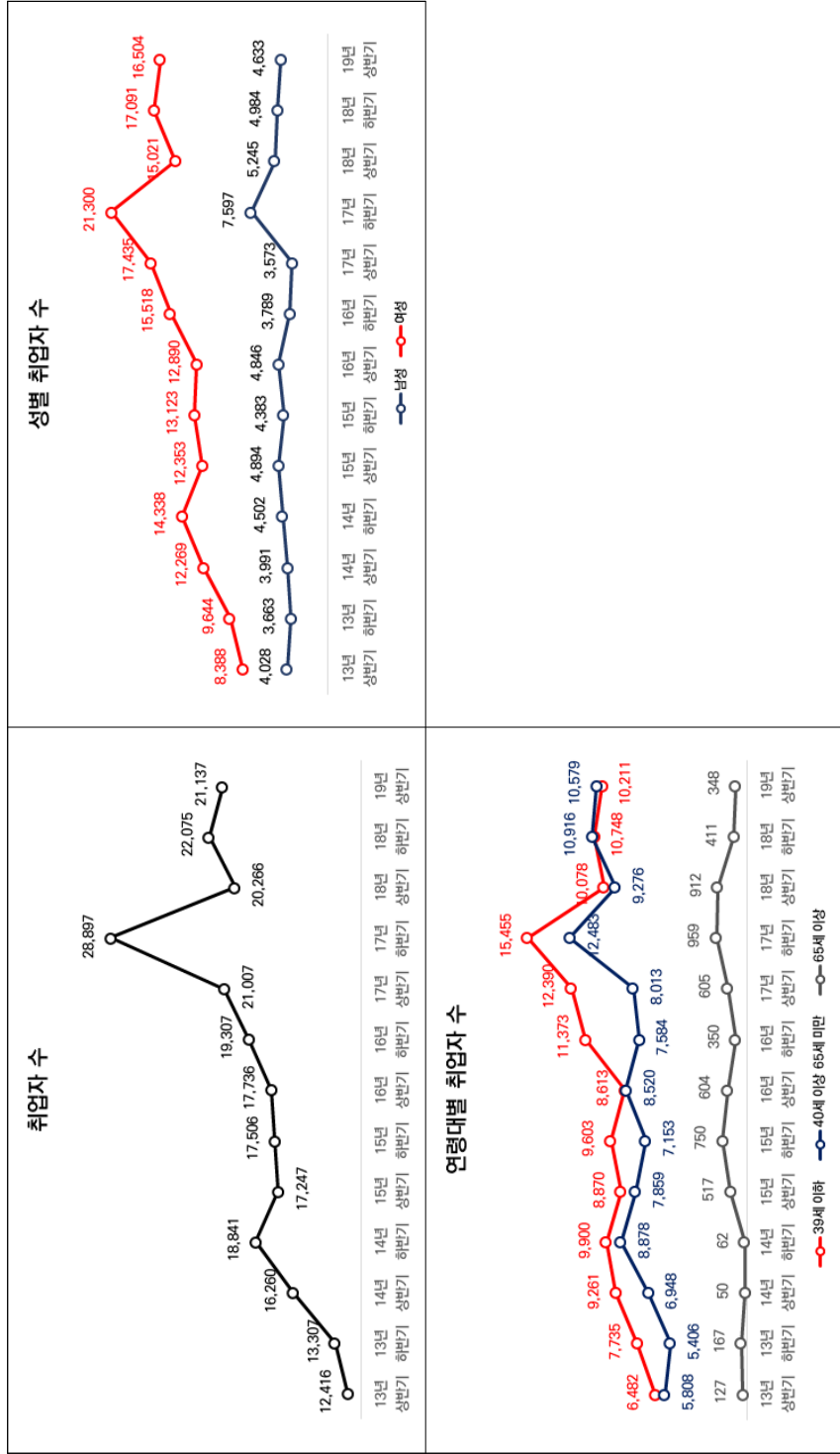

〈부표 2-4〉 사회서비스 유형 산업별(소분류별) 지역별 고용조사 취업자 수 추이-869 기타 보건업(2)

	13년 상반기	13년 하반기	14년 상반기	14년 하반기	15년 상반기	15년 하반기	16년 상반기	16년 하반기	17년 상반기	17년 하반기	18년 상반기	18년 하반기	19년 상반기
고용계약 정합	1,496	1,324	1,264	2,331	2,186	2,675	2,719	1,877	3,051	5,308	2,047	2,279	2,980
고용계약 정하지 않음 (정년제 포함)	5,867	7,475	9,373	10,052	9,402	9,686	10,316	11,645	12,028	14,740	10,417	11,755	9,643
합계 (상용+임시+일용)	7,363	8,799	10,637	12,383	11,588	12,361	13,035	13,522	15,079	20,048	12,464	14,034	12,623
13년 상반기	13년 하반기	14년 상반기	14년 하반기	15년 상반기	15년 하반기	16년 상반기	16년 하반기	17년 상반기	17년 하반기	18년 상반기	18년 하반기	19년 상반기	19년 하반기
1개월 미만	-	-	-	-	-	-	-	-	-	277	-	-	-
1개월 이상 6개월 미만	-	488	-	39	615	-	-	-	204	-	-	446	-
6개월 이상 1년 미만	899	559	1,021	1,936	1,015	1,641	1,856	1,108	1,342	3,345	995	1,315	2,299
1년	356	188	244	313	355	1,034	863	770	1,505	836	702	518	246
1년 초과 2년 이하	241	89	-	-	-	-	-	-	-	364	98	-	123
2년 초과 3년 이하	-	-	-	42	49	-	-	-	-	-	252	-	-
3년 초과	-	-	-	-	152	-	-	-	-	487	-	-	311
합계 (고용계약 정합)	1,496	1,324	1,265	2,330	2,186	2,675	2,719	1,878	3,051	5,309	2,047	2,279	2,979

[부도 2-4] 사회서비스 유형 산업별(소분류별) 지역별 고용조사 취업자 수 추이-869 기타 보건업(2)

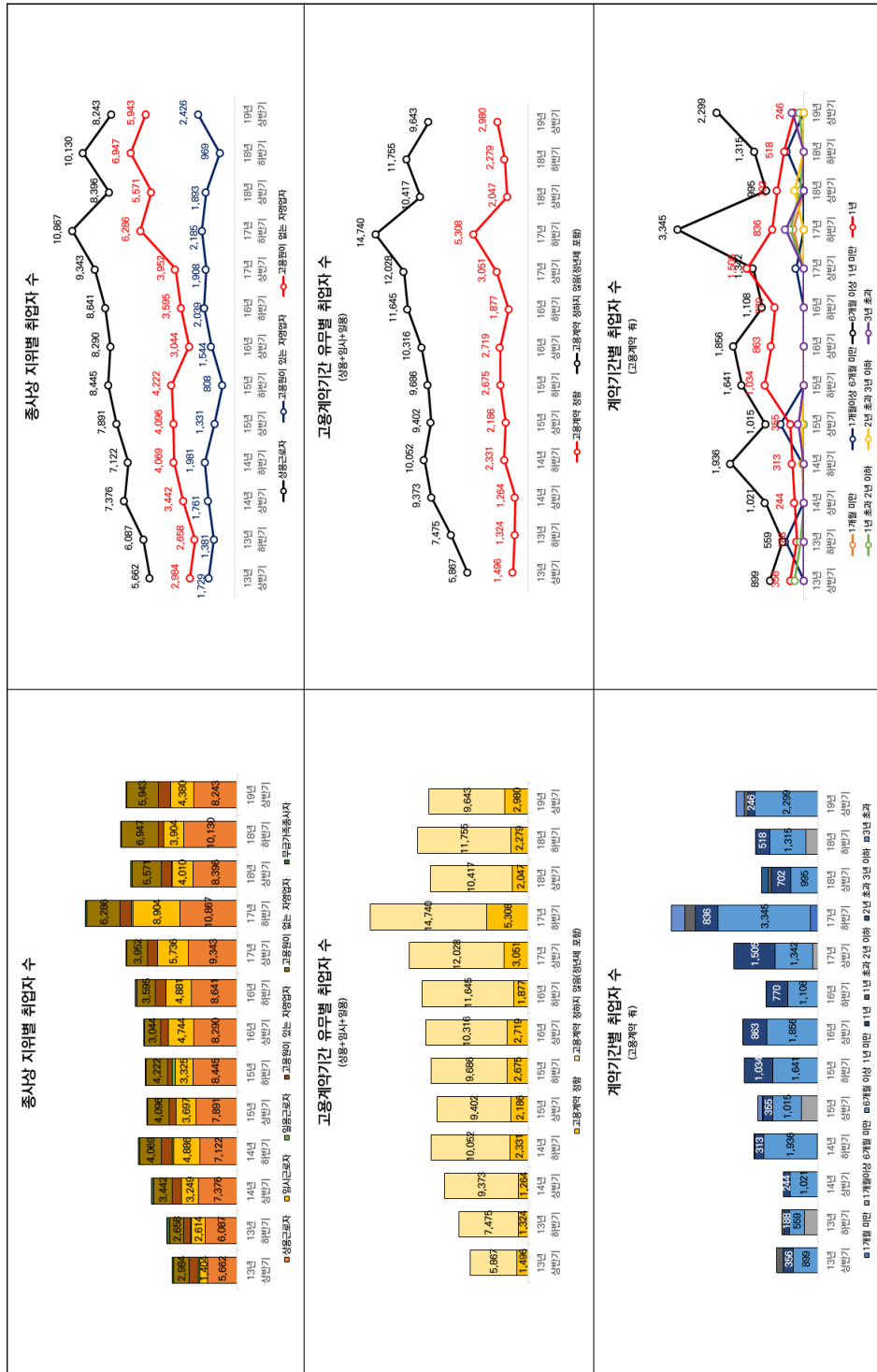

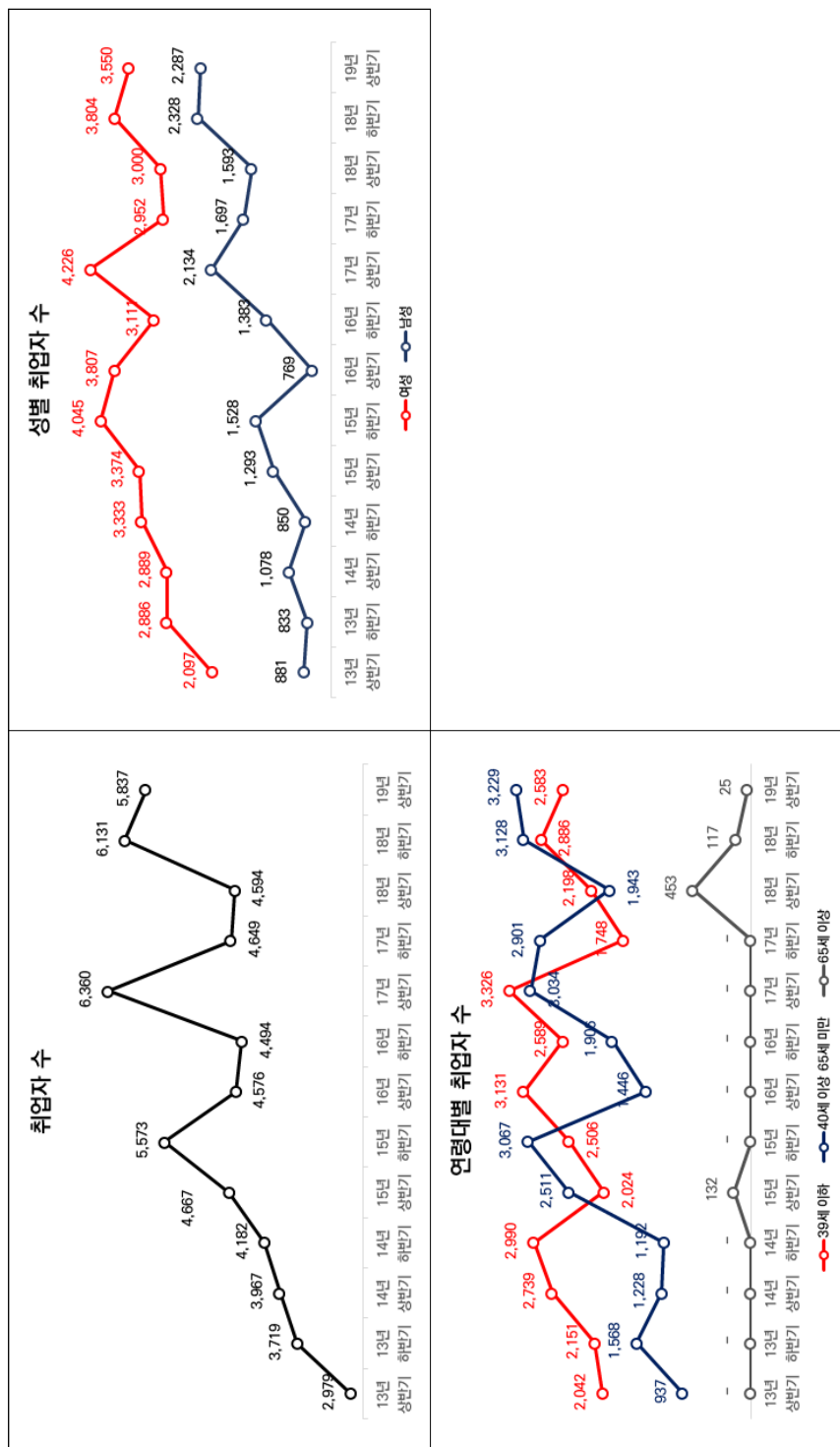

〈부표 2-6〉 사회서비스 유형 산업별(소분류별) 지역별 고용조사 취업자 수 추이-845 사회보장 행정(2)

	13년 상반기	13년 하반기	14년 상반기	14년 하반기	15년 상반기	15년 하반기	16년 상반기	16년 하반기	17년 상반기	17년 하반기	18년 상반기	18년 하반기	19년 상반기
고용계약 정합	950	1,084	426	1,245	960	2,052	666	1,809	1,410	787	1,639	814	663
고용계약 정하지 않음 (정년제 포함)	2,029	2,635	3,541	2,938	3,707	3,521	3,910	2,685	4,950	3,862	2,955	5,318	5,173
합계 (상용+임시+일용)	2,979	3,719	3,967	4,183	4,667	5,573	4,576	4,494	6,360	4,649	4,594	6,132	5,836
13년 상반기	-	-	-	-	-	-	-	-	-	-	-	-	-
1개월 미만	-	-	-	-	-	-	-	-	-	-	-	-	-
1개월 이상 6개월 미만	363	-	65	-	155	460	182	255	62	-	634	63	-
6개월 이상 1년 미만	282	644	160	1,034	214	1,148	280	1,020	978	511	873	208	370
1년	198	261	135	-	147	172	205	191	305	19	88	494	294
1년 초과 2년 이하	106	178	66	211	444	272	-	-	-	-	44	49	-
2년 초과 3년 이하	-	-	-	-	-	-	-	-	-	-	-	-	-
3년 초과	-	-	-	-	-	-	-	-	65	-	-	-	-
합계 (고용계약 정합)	949	1,083	426	1,245	960	2,052	667	1,809	1,410	787	1,639	814	664

[부도 2-6] 사회서비스 유형 산업별(소분류별) 지역별 고용조사 취업자 수 추이-845 사회보장 행정(2)

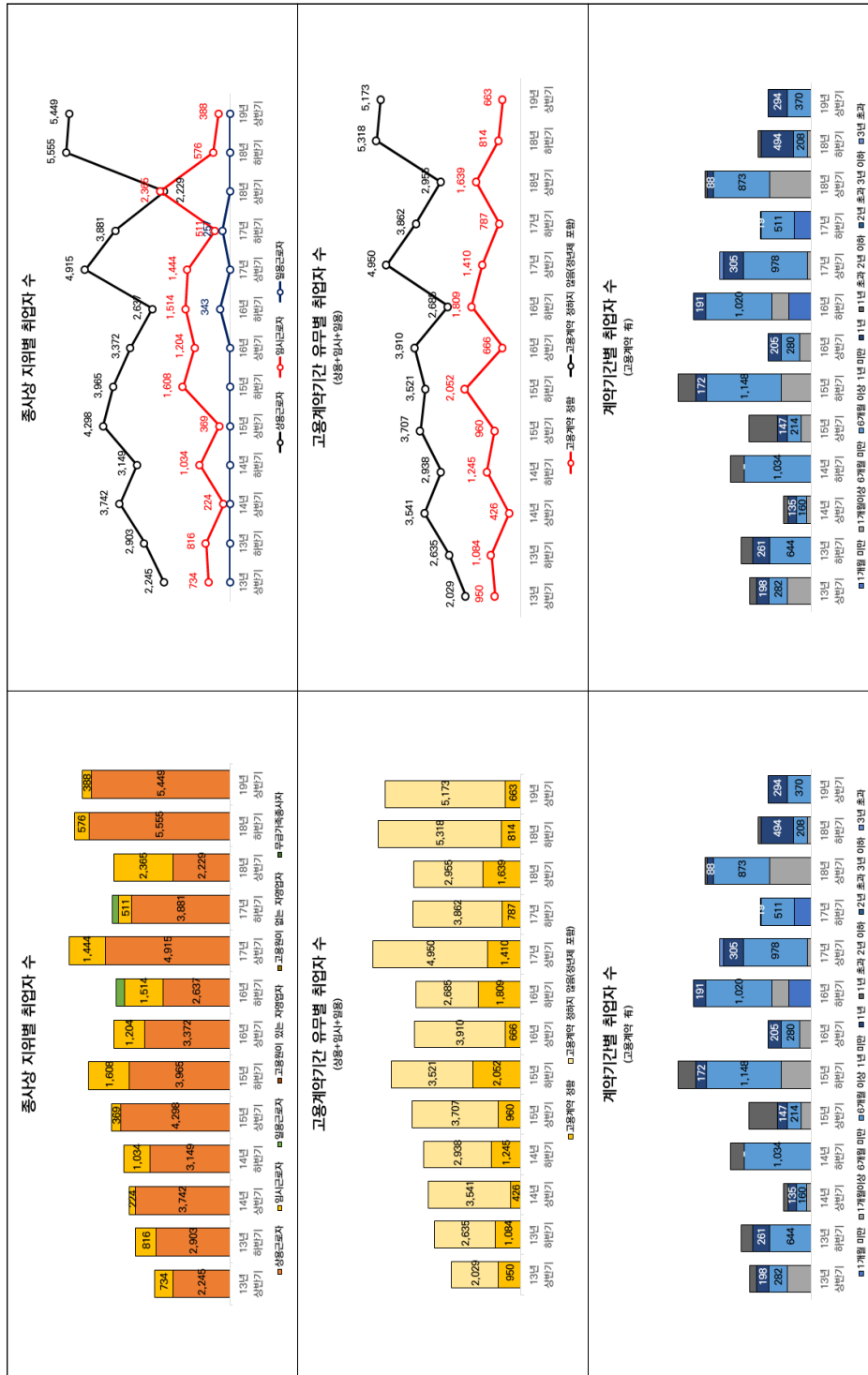

〈부표 2-7〉 사회서비스 유형 산업별(소분류별) 지역별 고용조사 취업자 수 추이-611 공영 우편업(1)

	13년 상반기	13년 하반기	14년 상반기	14년 하반기	15년 상반기	15년 하반기	16년 상반기	16년 하반기	17년 상반기	17년 하반기	18년 상반기	18년 하반기	19년 상반기
합계	56,626	53,255	61,925	60,121	61,768	59,141	58,332	59,390	62,070	57,047	60,427	64,721	58,554
남성	37,145	33,537	38,874	38,151	43,577	40,973	38,386	37,471	39,085	35,749	38,143	39,895	38,874
여성	19,481	19,718	23,051	21,969	18,191	18,168	19,946	21,919	22,984	21,299	22,284	24,827	19,681
40세 미만	18,689	17,634	19,907	18,063	19,881	17,295	19,043	17,840	19,564	17,886	20,167	19,371	17,534
40세 이상 65세 미만	37,554	35,304	41,616	41,527	40,654	40,334	38,437	40,385	41,378	38,952	40,076	45,086	40,567
65세 이상	384	317	402	530	1,233	1,513	851	1,164	1,128	209	184	264	453
상용근로자	46,223	43,486	51,096	48,797	53,558	48,476	49,055	47,746	53,168	47,271	51,873	52,580	48,950
임시근로자	8,899	7,987	9,611	10,097	5,733	8,852	7,690	9,817	7,000	7,856	7,442	10,960	7,886
일용근로자	228	871	654	410	53	311	-	608	147	475	-	46	165
고용원이 있는 자영업자	541	507	486	589	1,666	887	751	711	641	191	123	409	696
고용원이 없는 자영업자	735	396	78	227	569	317	676	324	904	969	990	566	688
무급가족 종사자	-	7	-	-	189	298	161	184	210	287	-	160	170

[부도 2-7] 사회서비스 유형 산업별(소분류별) 지역별 고용조사 취업자 수 추이-611 공영 우편업(1)

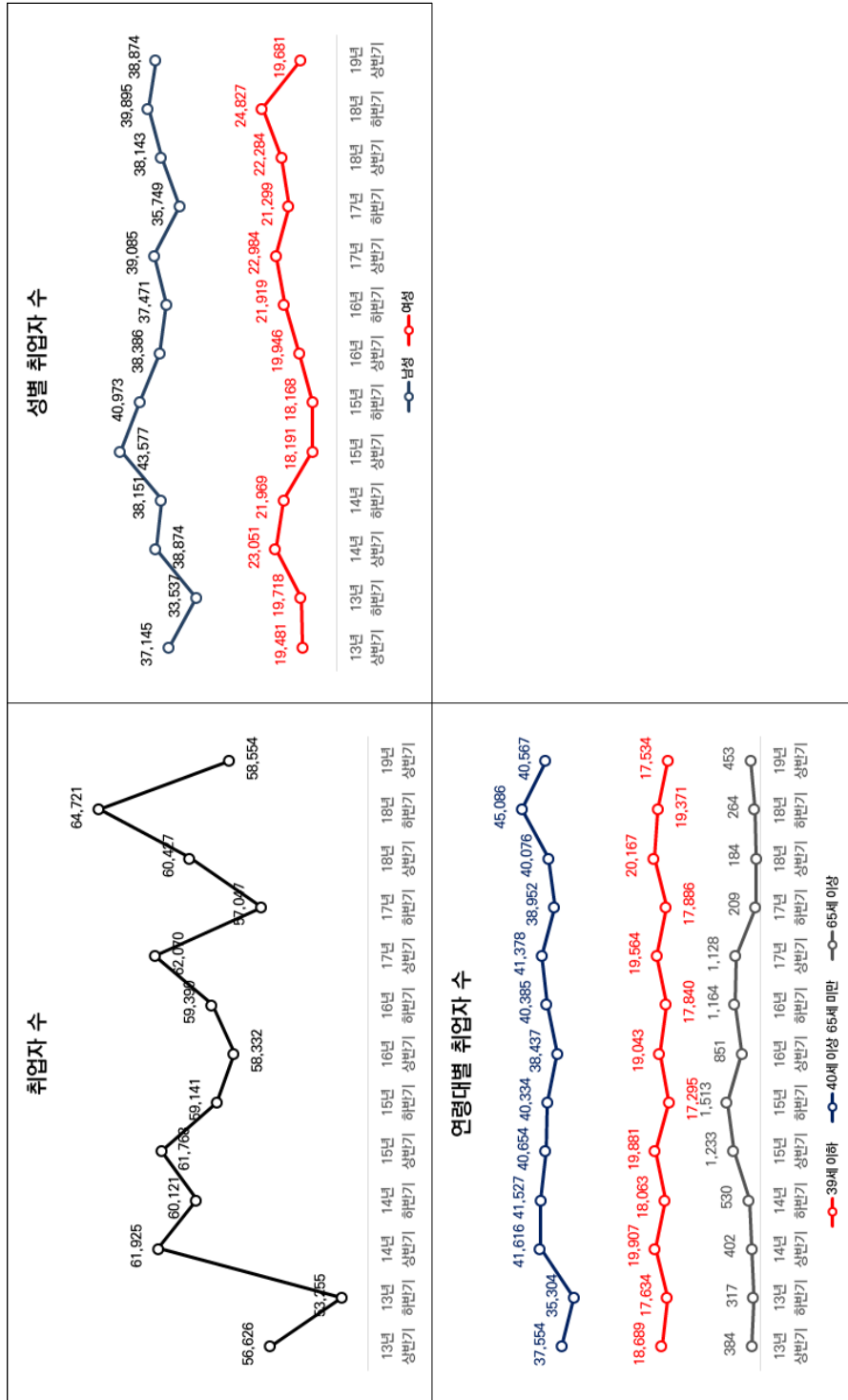

〈부표 2-8〉 사회서비스 유형 산업별(소분류별) 지역별 고용조사 취업자 수 추이-611 공영 우편업(2)

	13년 상반기	13년 하반기	14년 상반기	14년 하반기	15년 상반기	15년 하반기	16년 상반기	16년 하반기	17년 상반기	17년 하반기	18년 상반기	18년 하반기	19년 상반기
고용계약 정함	7,424	4,756	3,124	5,867	5,172	3,673	3,929	3,103	2,328	4,423	4,106	5,363	4,052
고용계약 정하지 않음 (정년제 포함)	47,926	47,588	58,237	53,437	54,172	53,966	52,815	55,068	57,986	51,178	55,208	58,223	52,949
합계 (상용+임시+일용)	55,350	52,344	61,361	59,304	59,344	57,639	56,744	58,171	60,314	55,601	59,314	63,586	57,001
13년 상반기	-	-	82	296	-	-	-	59	-	289	-	46	-
1개월 미만	659	178	485	1,068	237	230	253	747	74	218	693	1,054	580
1개월 이상 6개월 미만	3,664	2,529	1,735	2,699	1,756	1,838	2,470	1,471	1,291	2,299	1,593	2,466	2,319
6개월 이상 1년 미만	1,869	1,933	808	1,300	3,179	1,003	734	278	630	1,159	647	854	820
1년 초과 2년 이하	378	-	-	209	-	259	259	64	257	294	172	351	-
2년 초과 3년 이하	265	-	-	-	-	-	213	146	-	49	569	288	-
3년 초과	590	116	13	296	-	343	-	337	75	116	432	304	333
합계 (고용계약 정함)	7,425	4,756	3,123	5,868	5,172	3,673	3,929	3,102	2,327	4,424	4,106	5,363	4,052

〈부표 2-9〉 사회서비스 유형 산업별(소분류별) 지역별 고용조사 취업자 수 추이-651 보편업(1)

	13년 상반기	13년 하반기	14년 상반기	14년 하반기	15년 상반기	15년 하반기	16년 상반기	16년 하반기	17년 상반기	17년 하반기	18년 상반기	18년 하반기	19년 상반기
합계	313,442	334,075	329,487	322,905	295,321	312,301	302,317	305,563	292,637	265,772	274,240	292,240	267,481
남성	123,683	131,553	117,838	125,114	111,028	111,574	104,599	104,606	102,990	94,628	96,130	103,301	93,398
여성	189,760	202,522	211,649	197,791	184,293	200,727	197,718	200,957	189,647	171,144	178,109	188,939	174,083
40세 미만	124,121	127,247	122,134	116,278	106,947	106,270	101,013	101,150	100,580	80,769	88,056	91,861	84,562
40세 이상 65세 미만	184,815	201,549	201,935	200,811	182,952	197,616	194,998	198,065	186,668	178,102	180,114	191,488	172,382
65세 이상	4,507	5,279	5,418	5,816	5,423	8,415	6,306	6,349	5,389	6,901	6,070	8,891	10,537
상용근로자	116,350	125,612	114,516	119,323	103,261	110,021	106,924	100,915	107,355	111,741	112,237	119,861	110,306
임시근로자	178,335	196,044	202,720	188,862	176,042	187,270	182,757	195,903	172,909	146,696	158,779	168,672	154,197
일용근로자	930	1,013	747	1,968	344	986	920	457	705	215	485	389	-
고용원이 있는 자영업자	2,690	2,633	1,010	1,105	3,196	3,534	3,541	2,375	2,447	2,204	1,169	1,637	1,006
고용원이 없는 자영업자	14,881	8,773	10,438	11,647	12,324	10,348	7,966	5,838	9,170	4,583	1,477	1,447	1,566
무급가족 종사자	256	-	58	-	154	143	210	75	50	334	92	234	406

[부도 2-9] 사회서비스 유형 산업별(소분류별) 지역별 고용조사 취업자 수 추이-651 보험업(1)

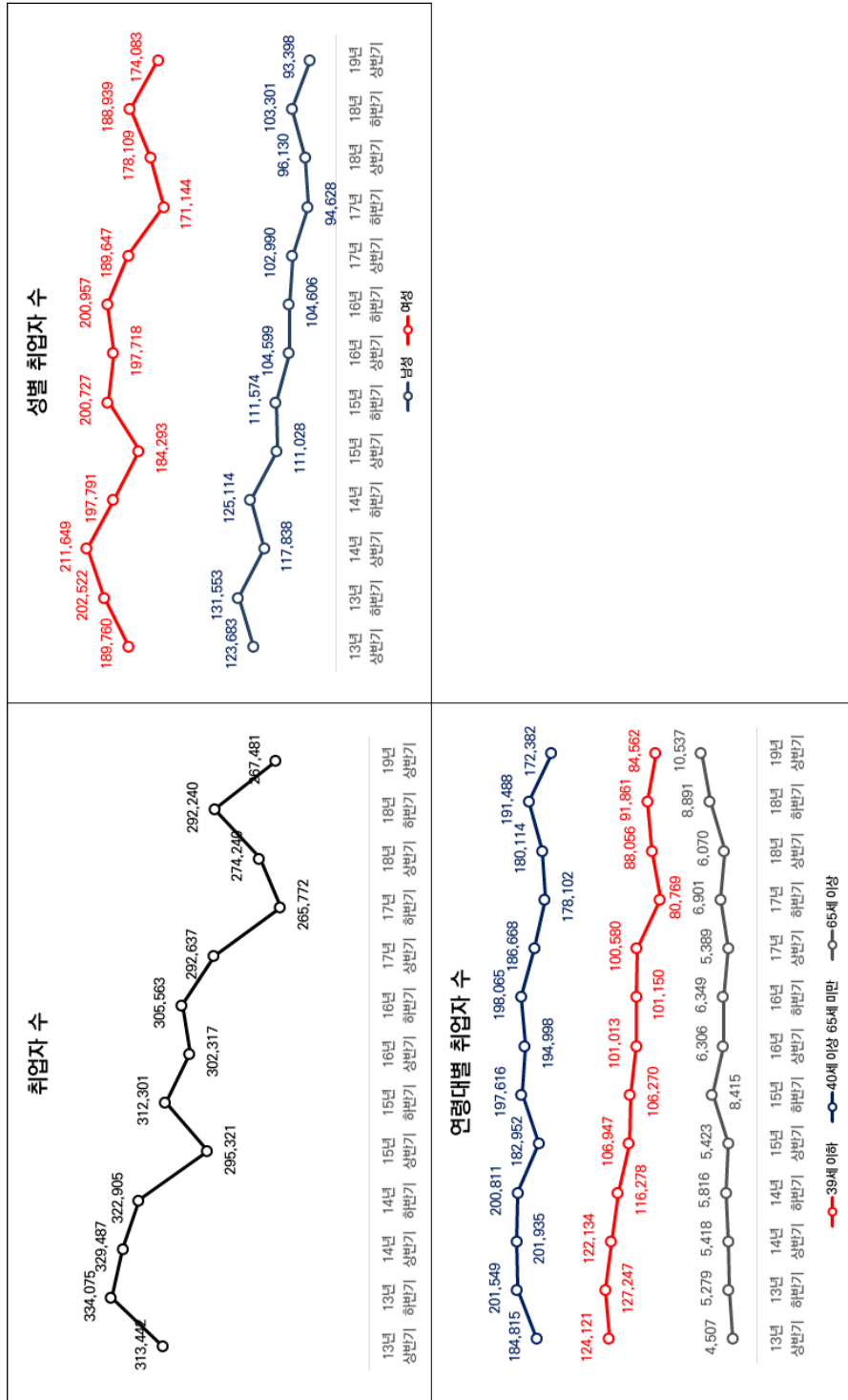

〈부표 2-10〉 사회서비스 유형 산업별(소분류별) 지역별 고용조사 취업자 수 추이-651 보합업(2)

	13년 상반기	13년 하반기	14년 상반기	14년 하반기	15년 상반기	15년 하반기	16년 상반기	16년 하반기	17년 상반기	17년 하반기	18년 상반기	18년 하반기	19년 상반기
고용계약 정합	22,670	21,174	26,906	26,943	16,178	24,169	20,781	19,649	13,187	20,894	24,160	20,456	30,877
고용계약 정하지 않음 (정년제 포함)	272,945	301,494	291,076	283,210	263,469	274,107	269,820	277,626	267,783	237,757	247,341	268,465	233,626
합계 (상용+임시+일 용)	295,615	322,668	317,982	310,153	279,647	298,276	290,601	297,275	280,970	258,651	271,501	288,921	264,503
13년 상반기	30	224	-	406	-	599	300	-	-	-	-	389	-
1개월 미만													
1개월 이상 6개월 미만	1,666	1,603	2,842	1,428	2,436	1,540	3,820	2,703	1,274	1,010	2,892	1,908	5,333
6개월 이상 1년 미만	14,270	11,984	18,735	18,326	8,271	15,494	12,156	13,135	7,749	11,887	13,362	12,656	17,319
1년	4,574	4,455	4,315	4,033	4,526	4,613	2,434	2,516	1,520	4,944	5,239	3,385	5,718
1년 초과 2년 이하	1,069	1,095	697	1,408	745	1,259	1,062	1,084	1,475	2,018	1,011	638	1,182
2년 초과 3년 이하	122	1,132	-	749	-	130	181	175	532	269	374	69	25
3년 초과	939	682	316	591	200	533	828	35	638	765	1,282	1,411	1,301
합계 (고용계약 정합)	22,670	21,175	26,905	26,941	16,178	24,168	20,781	19,648	13,188	20,893	24,160	20,456	30,878

[부도 2-10] 사회서비스 유형 산업별(소분류별) 지역별 고용조사 취업자 수 추이-651 보합염(2)

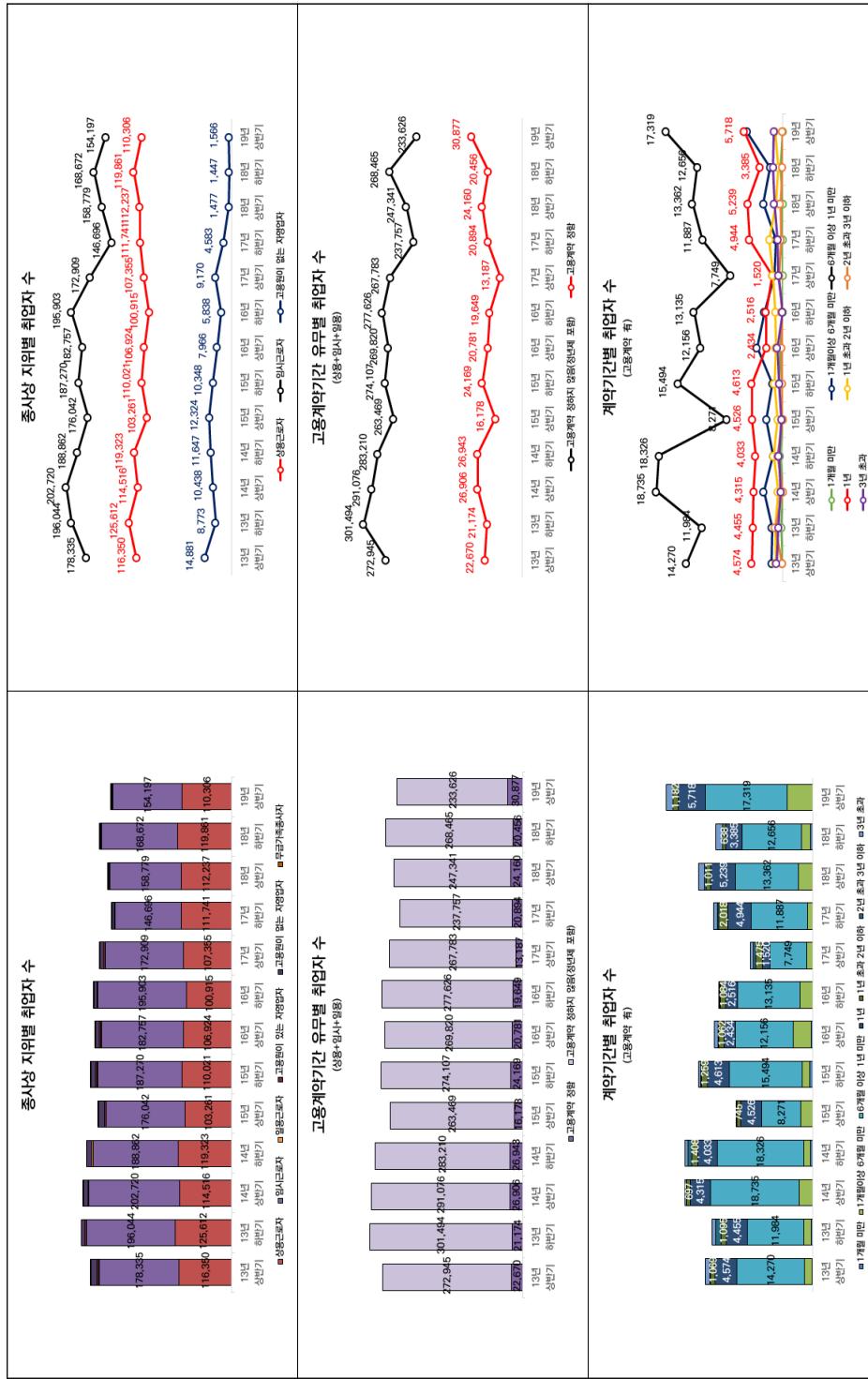

[부도 2-11] 사회서비스 유형 산업별(소분류별) 지역별 고용조사 취업자 수 추이-653 연금 및 공제업(1)

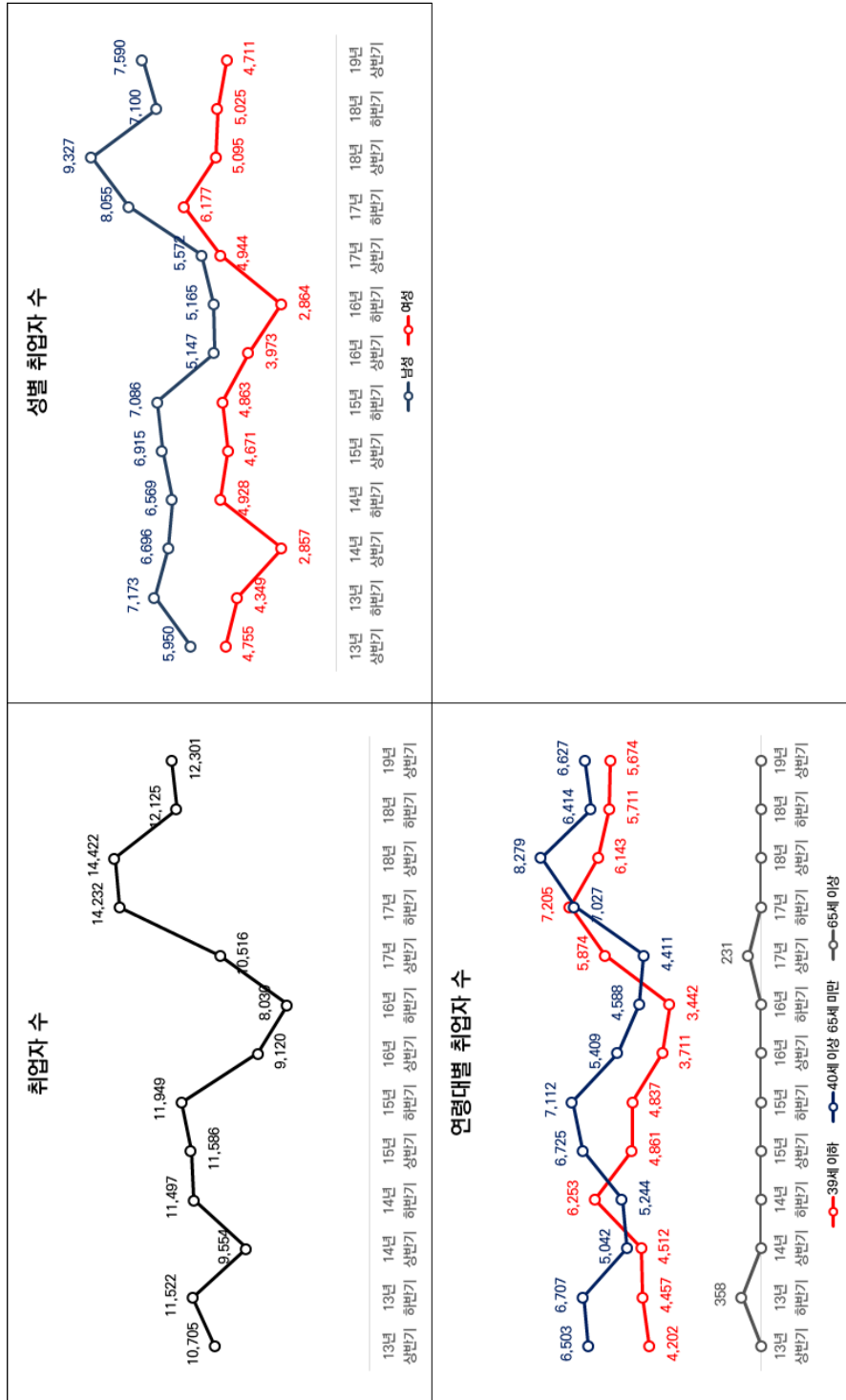

〈부표 2-12〉 사회서비스 유형 산업별(소분류별) 지역별 고용조사 취업자 수 추이-653 연금 및 공제업(2)

	13년 상반기	13년 하반기	14년 상반기	14년 하반기	15년 상반기	15년 하반기	16년 상반기	16년 하반기	17년 상반기	17년 하반기	18년 상반기	18년 하반기	19년 상반기
고용계약 정합	1,627	1,374	462	1,961	2,149	2,000	1,537	350	1,132	1,605	587	241	806
고용계약 정하지 않음 (정년제 포함)	9,078	10,148	9,092	9,536	9,437	9,949	7,583	7,679	9,384	12,627	13,835	11,883	11,496
합계 (상용+임시+일 용)	10,705	11,522	9,554	11,497	11,586	11,949	9,120	8,029	10,516	14,232	14,422	12,124	12,302
13년 상반기	-	-	-	-	-	-	-	-	-	-	-	-	-
1개월 미만	-	-	-	-	-	-	-	-	-	-	-	-	-
1개월 이상 6개월 미만	-	-	-	72	-	430	185	-	-	-	-	-	97
6개월 이상 1년 미만	1,366	967	103	1,065	1,381	503	896	350	93	842	431	-	-
1년	127	259	-	469	538	458	214	-	1,040	205	112	241	463
1년 초과 2년 이하	134	148	116	126	-	388	242	-	-	-	-	-	-
2년 초과 3년 이하	-	-	-	228	231	220	-	-	-	469	44	-	-
3년 초과	-	-	244	-	-	-	-	-	-	89	-	-	245
합계 (고용계약 정합)	1,627	1,374	463	1,960	2,150	1,999	1,537	350	1,133	1,605	587	241	805

[부도 2-12] 사회서비스 유형 산업별(소분류별) 지역별 고용조사 취업자 수 추이-653 연금 및 공제업(2)

<p>중상상 지위별 취업자 수</p> <p>■ 고용계약 기간 없음 ■ 고용계약 기간 있음 ■ 고용계약 기간 있음(연령대 포함)</p>	<p>중상상 지위별 취업자 수</p> <p>● 고용계약 기간 없음 ● 고용계약 기간 있음 ● 고용계약 기간 있음(연령대 포함)</p>
<p>고용계약기간 유무별 취업자 수 (성별+연사+월별)</p> <p>■ 고용계약 기간 유무 ■ 고용계약 기간 없음 ■ 고용계약 기간 있음(연령대 포함)</p>	<p>고용계약기간 유무별 취업자 수 (성별+연사+월별)</p> <p>● 고용계약 기간 유무 ● 고용계약 기간 없음 ● 고용계약 기간 있음(연령대 포함)</p>
<p>계약기간별 취업자 수 (고용계약 유)</p> <p>■ 계약기간 1년 미만 ■ 계약기간 1년 이상 3년 미만 ■ 계약기간 3년 이상</p>	<p>계약기간별 취업자 수 (고용계약 유)</p> <p>● 계약기간 1년 미만 ● 계약기간 1년 이상 3년 미만 ● 계약기간 3년 이상</p>

〈부표 2-13〉 사회서비스 유형 산업별(소분류별) 지역별 고용조사 취업자 수 추이-901 창작 및 예술관련 서비스업(1)

	13년 상반기	13년 하반기	14년 상반기	14년 하반기	15년 상반기	15년 하반기	16년 상반기	16년 하반기	17년 상반기	17년 하반기	18년 상반기	18년 하반기	19년 상반기
합계	67,614	67,722	68,089	71,764	80,197	82,956	74,351	78,860	74,121	77,802	87,682	86,437	96,517
남성	41,984	37,886	39,792	43,412	46,098	48,460	41,120	43,958	40,184	40,606	47,469	43,694	49,448
여성	25,630	29,836	28,297	28,353	34,099	34,496	33,231	34,902	33,936	37,196	40,213	42,743	47,069
40세 미만	40,949	42,125	45,188	49,291	54,032	56,076	48,843	48,986	43,021	46,609	54,155	54,507	58,209
40세 이상 65세 미만	24,899	23,954	21,406	21,512	24,282	25,581	24,135	28,003	28,913	30,299	32,787	30,712	35,962
65세 이상	1,765	1,643	1,494	962	1,882	1,299	1,373	1,871	2,187	895	739	1,218	2,346
상용근로자	20,082	18,534	17,014	19,319	23,533	22,665	18,348	17,307	17,580	21,729	20,226	20,269	22,668
임시근로자	13,099	12,873	14,491	15,268	14,823	18,660	15,699	15,452	15,956	17,007	15,732	19,006	20,109
일용근로자	630	2,357	1,749	2,341	680	1,663	926	1,854	861	1,327	585	1,548	1,571
고용원이 있는 자영업자	2,569	2,688	2,145	2,408	1,714	4,721	2,685	2,774	4,588	3,465	4,311	3,853	3,479
고용원이 없는 자영업자	30,407	31,157	32,649	32,241	39,205	35,182	36,328	40,649	34,080	34,066	45,990	41,174	47,683
무급가족 종사자	826	113	42	187	241	65	364	823	1,056	208	837	588	1,008

〈부표 2-14〉 사회서비스 유형 산업별(소분류별) 지역별 고용조사 취업자 수 추이-901 창작 및 예술관련 서비스업(2)

	13년 상반기	13년 하반기	14년 상반기	14년 하반기	15년 상반기	15년 하반기	16년 상반기	16년 하반기	17년 상반기	17년 하반기	18년 상반기	18년 하반기	19년 상반기
고용계약 정합	8,348	7,714	8,095	8,224	8,546	10,337	6,833	9,079	6,073	9,852	8,968	13,006	12,895
고용계약 정하지 않음 (정년제 포함)	25,464	26,050	25,158	28,704	30,491	32,651	28,140	25,534	28,324	30,211	27,575	27,817	31,453
합계 (상용+임시+일용)	33,812	33,764	33,253	36,928	39,037	42,988	34,973	34,613	34,397	40,063	36,543	40,823	44,348
13년 상반기	75	542	-	663	-	371	128	855	294	415	399	548	596
1개월 미만	75	542	-	663	-	371	128	855	294	415	399	548	596
1개월 이상 6개월 미만	732	808	1,052	1,883	3,458	973	1,974	1,523	431	1,663	1,375	2,549	2,890
6개월 이상 1년 미만	3,780	4,134	4,397	2,919	2,150	6,379	2,292	3,836	2,864	3,305	3,607	6,288	5,935
1년	1,996	934	1,740	891	2,032	1,786	1,579	1,151	1,815	2,455	1,223	1,855	1,890
1년 초과 2년 이하	1,727	935	769	1,104	639	265	712	1,485	582	1,313	1,086	1,183	965
2년 초과 3년 이하	-	362	110	472	-	263	-	229	87	193	668	284	362
3년 초과	37	-	27	292	267	300	147	-	-	509	611	299	257
합계 (고용계약 정합)	8,347	7,715	8,095	8,224	8,546	10,337	6,832	9,079	6,073	9,853	8,969	13,006	12,895

[부도 2-14] 사회서비스 유형 산업별(소분류별) 지역별 고용조사 취업자 수 추이-901 창작 및 예술관련 서비스업(2)

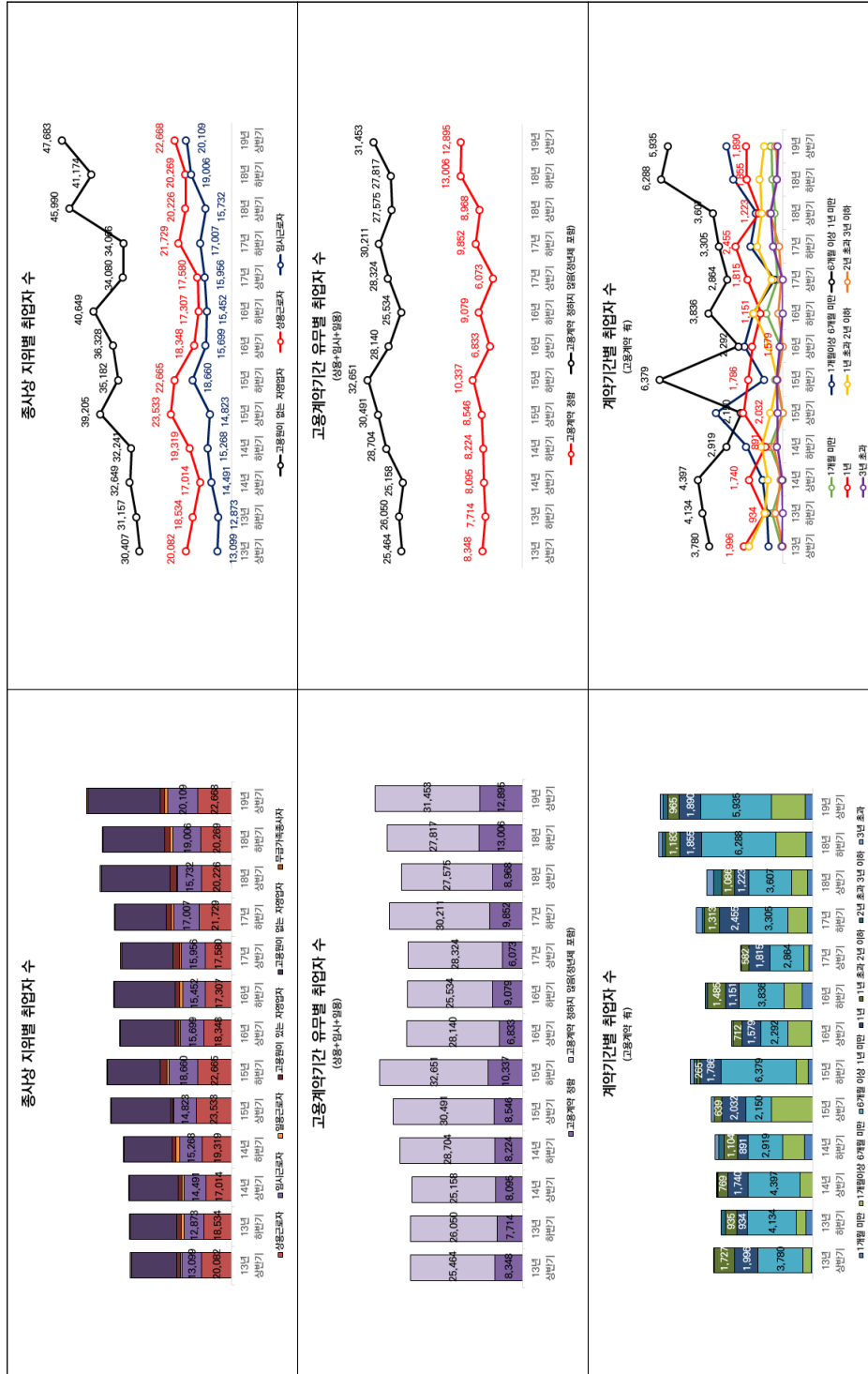

(부표 2-15) 사회서비스 유형 산업별(소분류별) 지역별 고용조사 취업자 수 추이-911 스포츠 서비스업(1)

	13년 상반기	13년 하반기	14년 상반기	14년 하반기	15년 상반기	15년 하반기	16년 상반기	16년 하반기	17년 상반기	17년 하반기	18년 상반기	18년 하반기	19년 상반기
합계	144,423	147,299	130,247	153,403	171,426	165,447	148,761	162,772	167,341	166,304	164,104	162,758	174,937
남성	94,648	93,557	78,607	101,753	105,962	102,186	84,709	92,704	97,388	100,655	98,758	89,374	97,751
여성	49,775	53,742	51,640	51,650	65,464	63,261	64,052	70,068	69,953	65,649	65,346	73,384	77,186
40세 미만	85,268	82,667	66,826	89,868	98,311	93,162	81,613	89,530	94,881	91,285	89,377	84,415	90,380
40세 이상 65세 미만	55,382	61,659	59,383	58,595	67,467	66,752	60,956	67,113	65,521	69,584	69,669	72,750	78,708
65세 이상	3,773	2,973	4,039	4,941	5,648	5,532	6,192	6,130	6,940	5,434	5,058	5,594	5,850
상용근로자	47,099	55,560	49,701	52,695	56,223	63,351	55,255	63,460	61,679	67,231	60,100	65,555	63,561
임시근로자	50,828	48,160	41,963	59,261	70,421	62,814	54,490	59,682	61,095	53,187	58,796	56,227	65,106
일용근로자	8,069	9,254	5,509	3,947	7,974	5,402	4,729	6,033	8,900	4,955	6,220	5,677	6,959
고용원이 있는 자영업자	10,198	9,110	10,919	13,573	12,236	12,174	11,615	12,355	11,491	13,542	13,688	10,314	12,007
고용원이 없는 자영업자	22,462	19,735	17,560	20,161	19,771	17,996	18,415	17,580	20,490	22,848	21,648	21,115	22,715
무급가족 종사자	5,768	5,479	4,595	3,766	4,800	3,710	4,258	3,661	3,687	4,541	3,651	3,870	4,589

[부도 2-15] 사회서비스 유형 산업별(소분류별) 지역별 고용조사 취업자 수 추이-911 스포츠 서비스업(1)

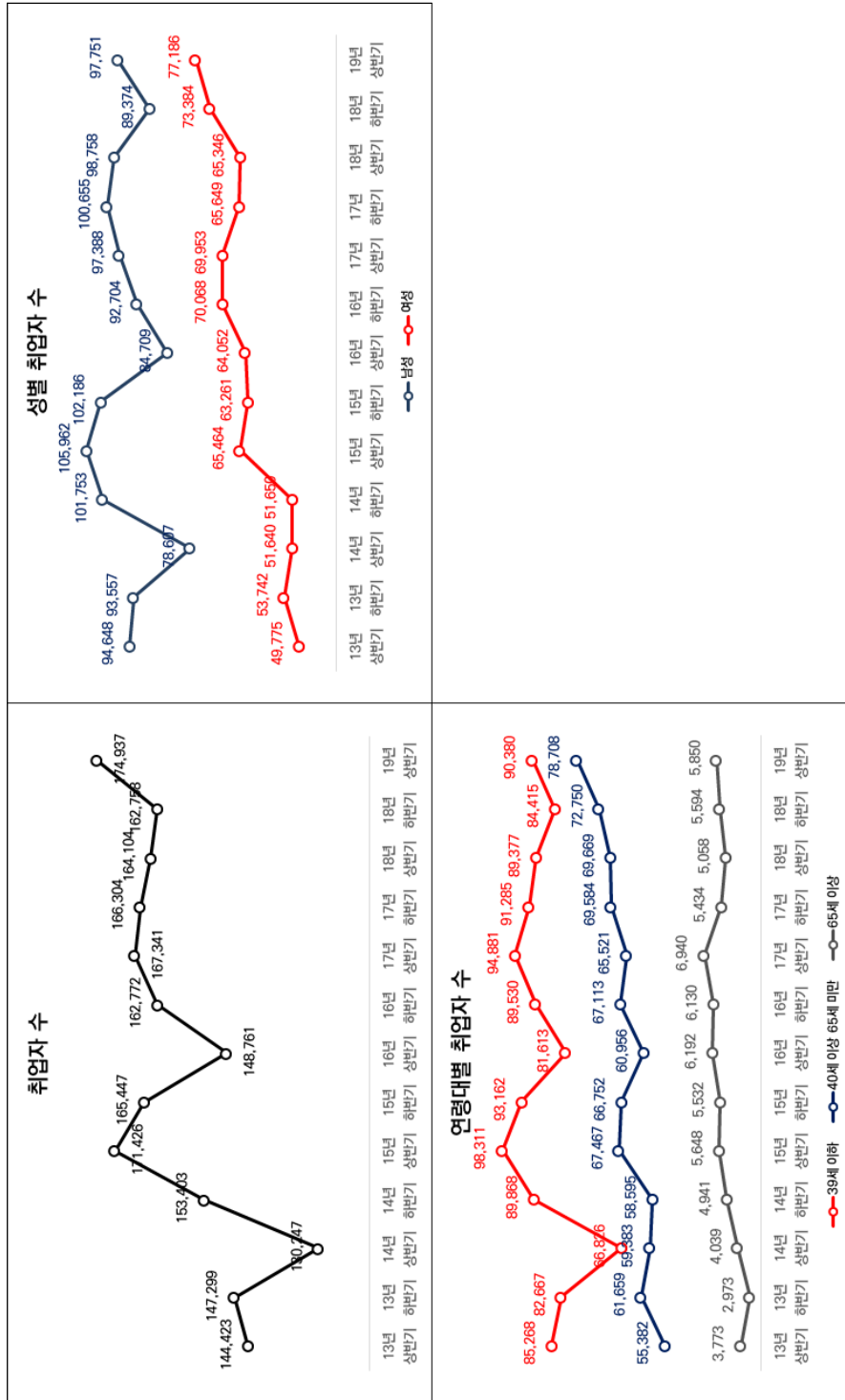

〈부표 2-16〉 사회서비스 유형 산업별(소분류별) 지역별 고용조사 취업자 수 추이-911 스포츠 서비스업(2)

	13년 상반기	13년 하반기	14년 상반기	14년 하반기	15년 상반기	15년 하반기	16년 상반기	16년 하반기	17년 상반기	17년 하반기	18년 상반기	18년 하반기	19년 상반기
고용계약 정합	19,406	22,450	18,972	23,121	30,855	32,785	20,317	20,171	25,460	23,575	26,158	26,422	34,641
고용계약 정하지 않음 (정년제 포함)	86,590	90,525	78,200	92,782	103,764	98,782	94,157	109,004	106,214	101,798	98,958	101,037	100,986
합계 (상용+임시+일용)	105,996	112,975	97,172	115,903	134,619	131,567	114,474	129,175	131,674	125,373	125,116	127,459	135,627
	13년 상반기	13년 하반기	14년 상반기	14년 하반기	15년 상반기	15년 하반기	16년 상반기	16년 하반기	17년 상반기	17년 하반기	18년 상반기	18년 하반기	19년 상반기
1개월 미만	821	3,314	1,504	478	1,261	962	668	918	1,915	1,014	1,184	1,390	2,858
1개월 이상 6개월 미만	1,186	1,189	1,250	712	4,601	3,166	1,225	2,047	2,975	1,461	3,887	2,064	3,317
6개월 이상 1년 미만	11,715	10,992	7,673	12,993	15,306	17,594	10,077	10,250	11,989	13,819	13,408	13,044	20,121
1년	4,678	5,631	7,472	8,197	8,668	10,235	7,424	5,222	6,222	5,614	5,905	7,284	6,045
1년 초과 2년 이하	819	929	661	321	201	482	749	701	1,556	1,378	691	1,773	919
2년 초과 3년 이하	134	166	185	217	90	179	173	751	705	176	974	46	405
3년 초과	51	229	226	204	728	169	-	282	98	113	108	822	975
합계 (고용계약 정합)	19,404	22,450	18,971	23,122	30,855	32,787	20,316	20,171	25,460	23,575	26,157	26,423	34,640

[부도 2-16] 사회서비스 유형 산업별(소분류별) 지역별 고용조사 취업자 수 추이-911 스포츠 서비스업(2)

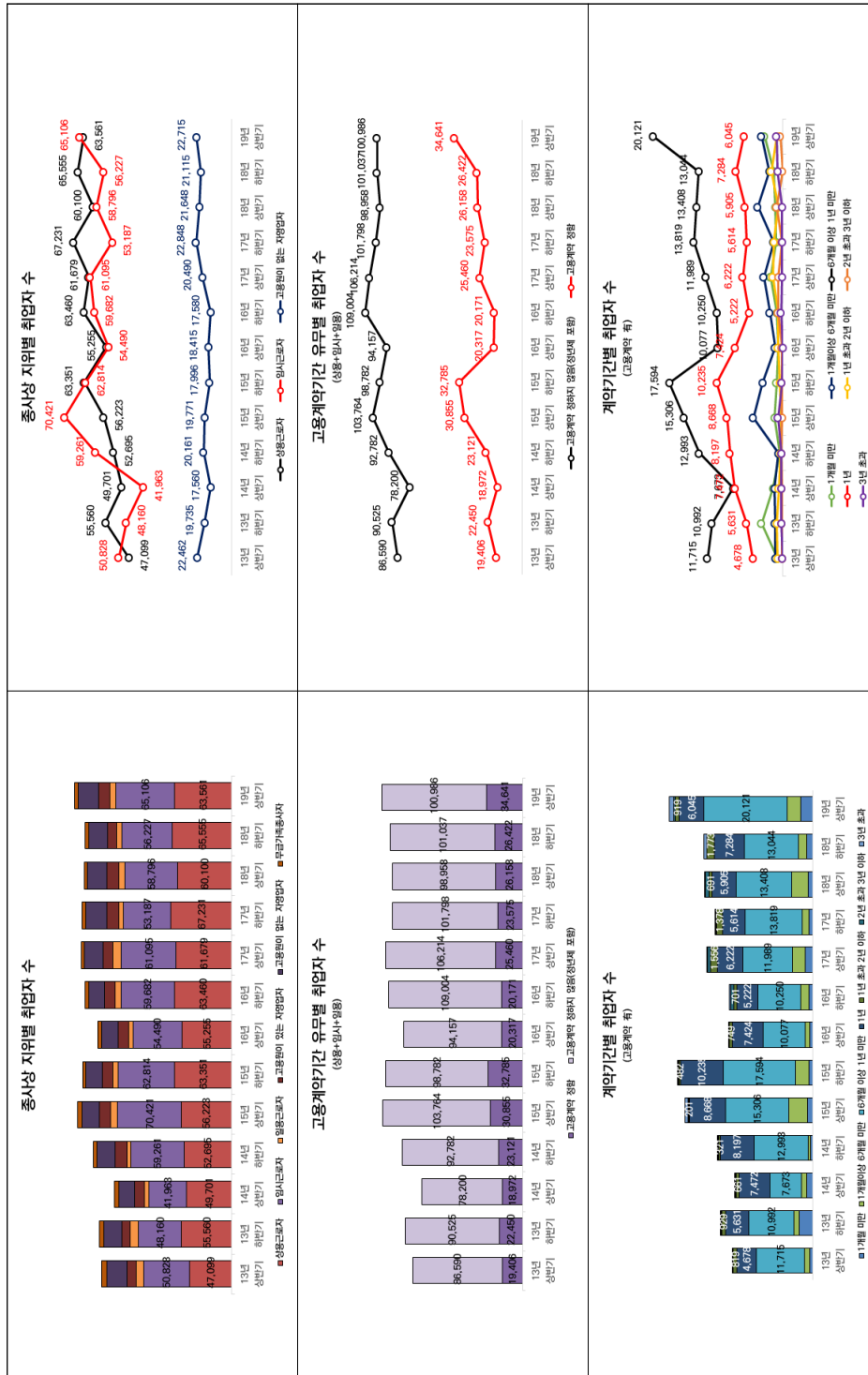

(부표 2-17) 사회서비스 유형 산업별(소분류별) 지역별 고용조사 취업자 수 추이-912 유원지 및 기타 오락관련 서비스업(1)

	13년 상반기	13년 하반기	14년 상반기	14년 하반기	15년 상반기	15년 하반기	16년 상반기	16년 하반기	17년 상반기	17년 하반기	18년 상반기	18년 하반기	19년 상반기
합계	137,993	135,435	134,768	143,523	141,163	123,585	112,715	120,489	117,519	131,114	126,768	121,326	134,294
남성	86,822	84,947	84,206	98,172	91,041	68,124	63,687	65,916	61,205	66,554	66,353	61,760	68,941
여성	51,171	50,489	50,562	45,351	50,122	55,461	49,027	54,573	56,314	64,560	60,414	59,565	65,353
40세 미만	73,835	73,761	69,759	76,294	71,970	62,955	53,756	59,899	59,861	68,803	64,918	63,971	70,229
40세 이상 65세 미만	61,208	58,588	61,589	62,098	66,599	57,417	56,218	56,953	54,415	57,618	55,115	52,570	58,624
65세 이상	2,950	3,086	3,420	5,130	2,594	3,213	2,740	3,637	3,243	4,693	6,734	4,785	5,441
상용근로자	13,932	15,054	15,370	14,343	13,614	15,450	16,203	16,612	17,530	20,855	21,612	16,432	17,418
임시근로자	36,901	40,801	33,814	46,158	42,736	39,258	35,048	36,287	34,755	43,809	37,456	42,077	38,514
일용근로자	17,852	15,645	17,798	13,494	13,345	9,964	8,825	11,961	9,299	9,423	12,083	7,144	12,865
고용원이 있는 자영업자	19,100	17,744	17,249	18,850	21,445	14,585	13,520	14,161	16,770	13,659	13,547	14,524	14,875
고용원이 없는 자영업자	39,954	35,749	40,196	41,836	39,759	34,811	32,489	33,673	31,670	32,669	34,076	34,668	40,361
무급가족 종사자	10,254	10,442	10,340	8,842	10,263	9,517	6,629	7,796	7,495	10,698	7,994	6,481	10,261

[부도 2-17] 사회서비스 유형 산업별(소분류별) 지역별 고용조사 취업자 수 추이-912 유원지 및 기타 오락관련 서비스업(1)

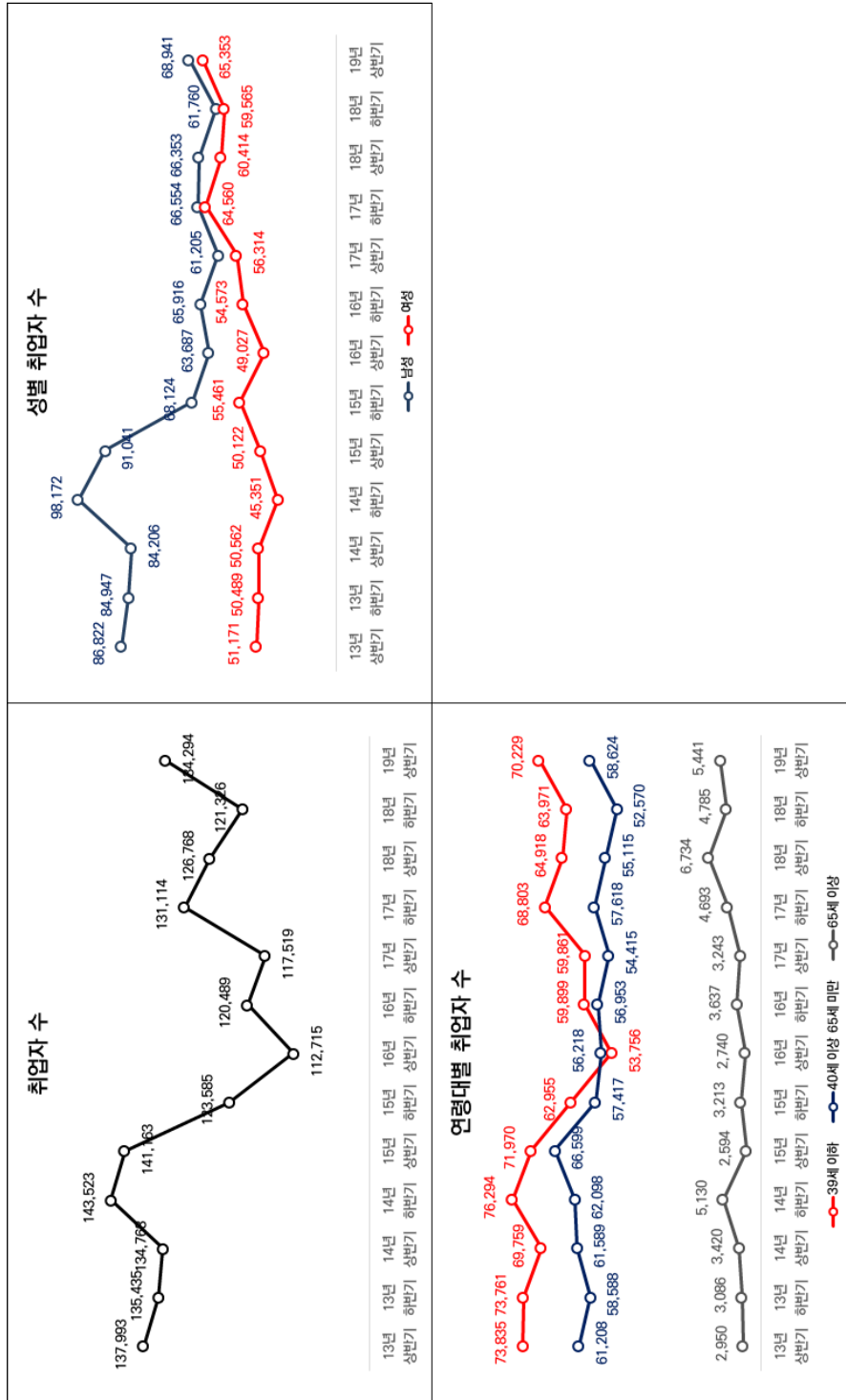

〈부표 2-18〉 사회서비스 유형 산업별(소분류별) 지역별 고용조사 취업자 수 추이-912 유원지 및 기타 오락관련 서비스업(2)

	13년 상반기	13년 하반기	14년 상반기	14년 하반기	15년 상반기	15년 하반기	16년 상반기	16년 하반기	17년 상반기	17년 하반기	18년 상반기	18년 하반기	19년 상반기
고용계약 정합	17,399	14,990	12,372	11,755	16,213	12,889	10,876	11,144	12,734	18,265	14,404	16,575	16,348
고용계약 정하지 않음 (정년제 포함)	51,286	56,510	54,611	62,240	53,482	51,783	49,200	53,716	48,850	55,823	56,747	49,078	52,449
합계 (상용+임시+일용)	68,685	71,500	66,983	73,995	69,695	64,672	60,076	64,860	61,584	74,088	71,151	65,653	68,797
	13년 상반기	13년 하반기	14년 상반기	14년 하반기	15년 상반기	15년 하반기	16년 상반기	16년 하반기	17년 상반기	17년 하반기	18년 상반기	18년 하반기	19년 상반기
1개월 미만	5,142	2,581	2,819	3,099	2,930	2,446	1,798	1,428	2,521	1,533	2,808	1,827	2,097
1개월 이상 6개월 미만	4,817	4,968	2,609	2,731	6,038	3,901	1,530	2,084	3,309	3,606	2,121	5,563	5,980
6개월 이상 1년 미만	5,657	6,465	5,780	3,443	5,973	5,075	5,184	5,595	4,710	11,097	7,979	7,875	6,048
1년	1,732	976	874	1,838	1,169	1,317	1,994	1,052	1,928	1,328	1,495	744	1,613
1년 초과 2년 이하	30	-	182	612	41	102	223	598	51	424	-	53	609
2년 초과 3년 이하	22	-	108	33	44	32	47	387	215	-	-	-	-
3년 초과	-	-	-	-	18	15	101	-	-	276	-	514	-
합계 (고용계약 정합)	17,400	14,990	12,372	11,756	16,213	12,888	10,877	11,144	12,734	18,264	14,403	16,576	16,347

[부도 2-18] 사회서비스 유형 산업별(소분류별) 지역별 고용조사 취업자 수 추이-912 유원지 및 기타 오락관련 서비스업(2)

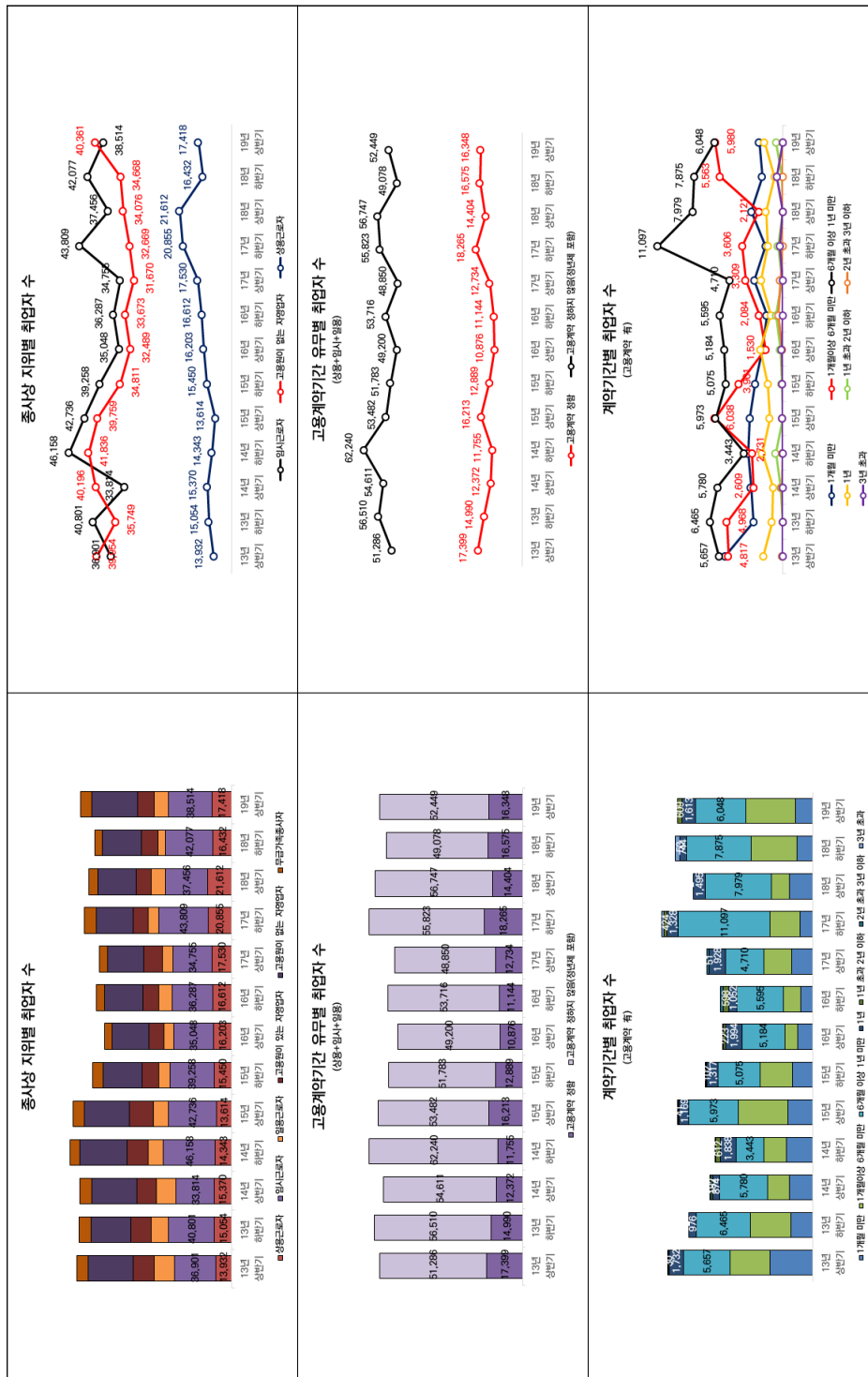

〈부표 2-19〉 사회서비스 유형 산업별(소분류별) 지역별 고용조사 취업자 수 추이-969 그 외 기타 개인 서비스업(1)

	13년 상반기	13년 하반기	14년 상반기	14년 하반기	15년 상반기	15년 하반기	16년 상반기	16년 하반기	17년 상반기	17년 하반기	18년 상반기	18년 하반기	19년 상반기
합계	296,207	299,941	333,563	325,165	341,105	324,757	321,471	332,001	325,931	311,925	301,573	278,920	262,952
남성	104,309	107,697	98,423	102,324	96,086	98,619	100,637	99,398	104,100	101,138	94,912	91,322	96,936
여성	191,898	192,243	235,140	222,841	245,018	226,139	220,834	232,603	221,831	210,786	206,661	187,598	166,016
40세 미만	51,511	43,531	44,636	44,081	48,827	40,554	43,832	40,522	40,237	46,455	45,320	39,199	41,751
40세 이상 65세 미만	218,942	226,658	254,859	247,138	252,701	246,233	235,127	247,627	241,243	221,096	212,353	201,913	186,398
65세 이상	25,754	29,751	34,068	33,945	39,576	37,971	42,512	43,852	44,451	44,374	43,900	37,807	34,803
상용근로자	33,448	36,027	37,000	41,229	46,037	45,226	48,238	45,204	46,088	56,566	43,712	43,793	49,363
임시근로자	57,492	60,127	81,827	87,707	87,532	94,533	89,520	111,975	108,609	93,776	91,093	70,921	55,004
일용근로자	34,547	32,233	56,730	47,898	61,958	56,161	45,806	40,840	42,685	32,798	41,627	44,345	32,999
고용원이 있는 자영업자	10,975	10,683	9,670	10,562	8,835	8,506	9,897	8,967	8,458	9,691	6,568	7,449	11,151
고용원이 없는 자영업자	135,672	137,626	127,210	117,786	114,451	99,652	106,010	104,802	100,256	97,811	98,545	94,570	94,958
무급가족 종사자	24,073	23,245	21,125	19,982	22,292	20,680	22,001	20,214	19,835	21,284	20,029	17,842	19,478

[부도 2-19] 사회서비스 유형 산업별(소분류별) 지역별 고용조사 취업자 수 추이-969 그 외 기타 개인 서비스업(1)

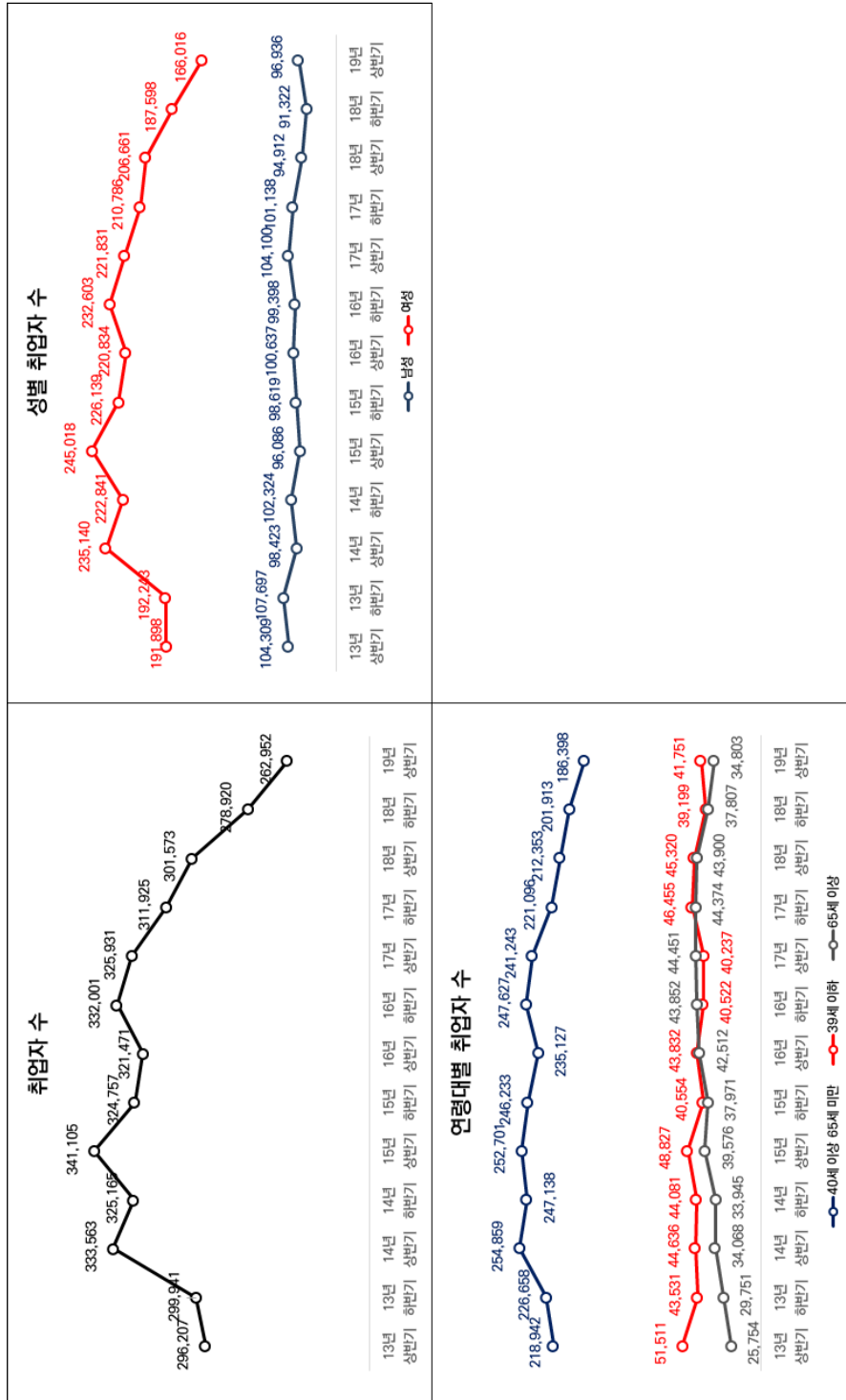

〈부표 2-20〉 사회서비스 유형 산업별(소분류별) 지역별 고용조사 취업자 수 추이-969 그 외 기타 개인 서비스업(2)

	13년 상반기	13년 하반기	14년 상반기	14년 하반기	15년 상반기	15년 하반기	16년 상반기	16년 하반기	17년 상반기	17년 하반기	18년 상반기	18년 하반기	19년 상반기
고용계약 정합	18,672	20,456	30,024	26,029	34,713	35,273	28,757	27,596	30,144	34,143	23,096	23,748	22,701
고용계약 정하지 않음 (정년제 포함)	106,815	107,931	145,534	150,805	160,814	160,647	154,807	170,423	167,238	148,996	153,336	135,311	114,664
합계 (상용+임시+일용)	125,487	128,387	175,558	176,834	195,527	195,920	183,564	198,019	197,382	183,139	176,432	159,059	137,365
	13년 상반기	13년 하반기	14년 상반기	14년 하반기	15년 상반기	15년 하반기	16년 상반기	16년 하반기	17년 상반기	17년 하반기	18년 상반기	18년 하반기	19년 상반기
1개월 미만	6,866	5,826	15,241	9,383	17,541	13,535	8,293	6,355	10,230	8,190	7,571	11,415	6,905
1개월 이상 6개월 미만	2,663	2,261	3,372	2,762	4,039	5,120	3,190	3,588	4,788	2,903	2,880	1,901	2,623
6개월 이상 1년 미만	6,562	8,599	8,272	10,460	7,794	10,634	10,799	12,267	8,712	14,860	8,917	7,045	7,607
1년	2,100	3,424	2,558	2,657	4,717	3,938	5,175	4,909	5,892	6,832	3,540	2,526	5,276
1년 초과 2년 이하	253	9	302	54	241	985	837	467	238	795	50	332	226
2년 초과 3년 이하	-	-	-	525	338	237	-	-	-	-	138	-	-
3년 초과	227	337	279	187	43	824	464	10	284	563	-	529	64
합계 (고용계약 정합)	18,671	20,456	30,024	26,028	34,713	35,273	28,758	27,596	30,144	34,143	23,096	23,748	22,701

[부도 2-20] 사회서비스 유형 산업별(소분류별) 지역별 고용조사 취업자 수 추이-969 그 외 기타 개인 서비스업(2)

