

발 간 등 록 번 호

11-1352000-001403-01



정책보고서 2014-49

사회보장통계 데이터 관리 및 운영방안 연구

정영철 · 이기호 · 진재현
이태진 · 정해식



보건복지부
MINISTRY OF HEALTH & WELFARE

KiHASA 한국보건사회연구원
Korea Institute for Health and Social Affairs

【책임연구자】

정영철 한국보건사회연구원 연구위원

【주요저서】

의료기관의 개인정보보호현황과 대책

한국보건사회연구원, 2013(공저)

국립병원 EMR 시스템을 활용한 보건통계 생산·제공 기반 연구

보건복지부·인제대학원대학교 산학협력단, 2014(공저)

【공동연구진】

이기호 한국보건사회연구원 전문연구원

진재현 한국보건사회연구원 전문연구원

〈사회보장지표 제공〉

이태진 한국보건사회연구원 연구위원

정해식 한국보건사회연구원 연구위원

보건복지부 장관 귀하

본 보고서를 「사회보장통계 데이터 관리 및 운영방안」의 최종보고서로 제출합니다.

2014.12.

한국보건사회연구원
원장 최 병 호

목 차

요 약	1
제1장 서 론	19
제1절 연구배경 및 목적	21
제2절 연구내용 및 방법	25
제2장 사회보장통계 현황분석	27
제1절 2013년 대비 2014년 사회보장지표 현황	29
제2절 2014년 영역별, 주제분야별 사회보장지표 현황	41
제3장 관련사이트 분석	73
제1절 보건복지통계포털(hawelsis.kihasa.re.kr)	76
제2절 국가통계포털(kosis.kr)	81
제3절 e-나라지표(index.go.kr)	87
제4장 사회보장통계 데이터 및 서비스 관리방안	93
제1절 사회보장통계 데이터 관리방안	95
제2절 사회보장통계 서비스 관리방안	109
제3절 향후 제언	117
참고문헌	119
부 록	121
부록 1. 가족분야 분석항목별 상세내용	121
부록 2. 보육 및 교육분야 분석항목별 상세내용	125
부록 3. 근로분야 분석항목별 상세내용	127
부록 4. 소득보장과 빈곤분야 분석항목별 상세내용	131
부록 5. 건강분야 분석항목별 상세내용	133
부록 6. 주거분야 분석항목별 상세내용	139
부록 7. 문화분야 분석항목별 상세내용	142

부록 8. 에너지분야 분석항목별 상세내용	147
부록 9. 환경분야 분석항목별 상세내용	149
부록 10. 노인·장애인분야 분석항목별 상세내용	151
부록 11. 사회재정분야 분석항목별 상세내용	157

표 목차

〈표 1- 1〉 국가정책지표체계 구성요소	23
〈표 1- 2〉 사회보장지표 분류체계	24
〈표 2- 1〉 2013년 대비 2014년 분야별, 세부분야별 사회보장지표 현황	30
〈표 2- 2〉 2013년 대비 2014년 사회보장지표 변화현황	35
〈표 2- 3〉 2014년 가족분야 사회보장지표의 생애주기별, 정책영역별 현황	42
〈표 2- 4〉 2014년 보육 및 교육분야 사회보장지표의 생애주기별, 정책영역별 현황	43
〈표 2- 5〉 2014년 근로분야 사회보장지표의 생애주기별, 정책영역별 현황	44
〈표 2- 6〉 2014년 소득보장과 빈곤분야 사회보장지표의 생애주기별, 정책영역별 현황	45
〈표 2- 7〉 2014년 건강분야 사회보장지표의 생애주기별, 정책영역별 현황	46
〈표 2- 8〉 2014년 주거분야 사회보장지표의 생애주기별, 정책영역별 현황	48
〈표 2- 9〉 2014년 문화분야 사회보장지표의 생애주기별, 정책영역별 현황	49
〈표 2-10〉 2014년 에너지분야 사회보장지표의 생애주기별, 정책영역별 현황	50
〈표 2-11〉 2014년 환경분야 사회보장지표의 생애주기별, 정책영역별 현황	51
〈표 2-12〉 2014년 노인/장애인분야 사회보장지표의 생애주기별, 정책영역별 현황	52
〈표 2-13〉 사회재정분야 사회보장지표의 생애주기별, 정책영역별 현황	54
〈표 2-14〉 2014년 영역별 사회보장지표 분포현황	55
〈표 2-15〉 가족분야에 적용되어 있는 차원(dimension) 현황	56
〈표 2-16〉 보육 및 교육분야에 적용되어 있는 차원(dimension) 현황	57
〈표 2-17〉 근로분야에 적용되어 있는 차원(dimension) 현황	59
〈표 2-18〉 소득보장과 빈곤분야에 적용되어 있는 차원(dimension) 현황	60
〈표 2-19〉 건강분야에 적용되어 있는 차원(dimension) 현황	61
〈표 2-20〉 주거분야에 적용되어 있는 차원(dimension) 현황	64
〈표 2-21〉 문화분야에 적용되어 있는 차원(dimension) 현황	66
〈표 2-22〉 에너지분야에 적용되어 있는 차원(dimension) 현황	67
〈표 2-23〉 환경분야에 적용되어 있는 차원(dimension) 현황	68
〈표 2-24〉 노인·장애인분야에 적용되어 있는 차원(dimension) 현황	69
〈표 2-25〉 사회재정분야에 적용되어 있는 차원(dimension) 현황	72
〈표 3- 1〉 정보이용의 용이성 및 활용의 편이성 측면에 대한 평가기준	75
〈표 4- 1〉 OECD 보건통계 중 '기대여명'과 '교육수준별 기대여명'에 대한 항목별 관리현황	95
〈표 4- 2〉 사회보장 지표별 관리 필요 항목	96
〈표 4- 3〉 1-1.합계출산율 지표에 대한 필요 데이터 구성현황	107
〈표 4- 4〉 「통계로 보는 사회보장, 2014」 구성 내용	113
〈표 4- 5〉 사회보장과 관련된 경제통계·예산통계·인구통계(예시)	118
〈표 4- 6〉 사회보장통계시스템 구축방안 비교	118

그림 목차

[그림 1- 1] 사회보장위원회 조직도	22
[그림 3- 1] 보건복지통계포털(hawelsis.kihasa.re.kr) 메뉴구성도	76
[그림 3- 2] 보건복지통계포털(hawelsis.kihasa.re.kr) 메인페이지	77
[그림 3- 3] 보건복지통계포털 '사회보장통계'의 분야별(주제별) 해당지표 선택화면	79
[그림 3- 4] 보건복지통계포털 '사회보장통계' 해당 통계표 결과화면	79
[그림 3- 5] 보건복지통계포털 '사회보장통계' 해당 통계표 결과 중 차트화면	80
[그림 3- 6] 보건복지통계포털 '사회보장통계' 해당 통계표 결과 중 지도화면	80
[그림 3- 7] 보건복지통계포털 '사회보장통계' 해당 통계표 결과 중 관련통계화면	81
[그림 3- 8] 국가통계포털(kosis.kr) 메뉴구성도	82
[그림 3- 9] 국가통계포털(kosis.kr) 메인페이지	82
[그림 3-10] 국가통계포털(kosis.kr) 검색기능	84
[그림 3-11] 국가통계포털 주제별통계 중 해당지표 선택화면	85
[그림 3-12] 국가통계포털 주제별통계 중 해당 통계표 결과화면	86
[그림 3-13] 국가통계포털 주제별통계 중 해당 통계표 다운로드 기능화면	86
[그림 3-14] e-나라지표(index.go.kr) 메뉴구성도	87
[그림 3-15] e-나라지표(index.go.kr) 메인페이지	88
[그림 3-16] e-나라지표(index.go.kr) 검색기능	89
[그림 3-17] e-나라지표 부문별지표 중 해당지표 선택화면	90
[그림 3-18] e-나라지표 부문별지표 중 해당지표 결과화면(그래프내용)	90
[그림 3-19] e-나라지표 부문별지표 중 해당지표 결과화면(관련용어등내용)	91
[그림 4- 1] 1-1.합계출산율지표에 대한 데이터 관리체계도	108
[그림 4- 2] 2014년 사회보장통계 메뉴구성도	109
[그림 4- 3] 사회보장통계 메인화면 구성	110
[그림 4- 4] 세부메뉴별 디렉토리 영역 화면 구성	111
[그림 4- 5] 메인 콘텐츠 영역-관련정보 안내화면 구성	112
[그림 4- 6] 메인 콘텐츠 영역-지표목록 화면 구성	113
[그림 4- 7] 메인 콘텐츠 영역-지표 상세정보 화면 구성	114
[그림 4- 8] 메인콘텐츠 영역의 상세정보화면 기능 구현	115
[그림 4- 9] 이용자관점의 통계조회서비스 기능 구현	116

1. 연구배경 및 목적

- ☐ '사회보장'은 사회적 위험으로부터 모든 국민을 보호하고 삶의 질을 향상시켜 행복하고 인간다운 생활을 영위하는데 필요한 소득과 서비스로써(사회보장기본법 제3조), 이러한 사회보장정책의 설계 및 집행을 근거중심(evidence-based)으로 지원하고 실적, 통계 등을 통한 평가 및 모니터링 수행을 위해 필요한 사회보장통계의 중요성과 관심이 부각됨
- ☐ 2013년 전면개정 시행된 「사회보장기본법」 제32조 및 동법 시행령 제18조에 의해 국가와 지방자치단체에는 매년 사회보장통계를 작성 및 관리하는 의무를, 보건복지부에는 매년 사회보장통계를 수집, 사회보장위원회에 제출하는 의무가 부여됨
- ☐ 국가적 차원의 정책지원 혹은 정책대안 선택을 위해 필요로 하는 지표를 국가정책지표(national policy indicator)라 하는 바, 최근에는 특정 영역별 정책지표, 국가정책지표가 세분화되고 있는 추세임
- ☐ 사회보장정책지원을 위한 사회보장통계는 「사회보장기본법」 전면개정 이후 2013년도, 2014년도에 걸쳐 지표선정, 분류체계 개발, 통계 DB화를 추진하였으나 데이터에 대한 관리와 공개 및 확산을 위한 '정보시스템'적 요소에 대한 고려는 다소 미흡하였음
- ☐ 본 연구를 통해 사회보장지표에 대한 다양한 특성들을 파악하여 이를 관리하기 위한 기준 틀을 마련하고 2014년도 선정된 사회보장지표에 대해 새로운 인터넷서비스를 위한 데이터를 구축하여 제공하고자 함

2. 사회보장통계 현황분석

- ☐ 2013년도에는 12개 분야, 161개 핵심지표가 선정되었으며 2014년도에는 11개 분야, 47개 세부분야에 227개 지표(대표지표 153개, 연관지표 74개)가 선정됨(표 1 참조)

〈표 1〉 2013년 대비 2014년 분야별, 세부분야별 사회보장지표 현황

2013년도		2014년도			
분야	핵심지표	분야	계	대표지표	연관지표
계	161	계	227	153	74
가족	12	가족	소계	17	7
			출산율	1	2
			일과가정생활양립	2	1
			취약위기가구현황	5	2
			취약위기가구 돌봄및치료	4	0
			아동의권익보호	4	2
			임신및출산	1	0
보육 및 교육	15	보육 및 교육	소계	13	4
			영유아 돌봄및교육	4	2
			교육의 질	3	0
			교육재정	1	1
			교육기회보장	5	1
근로	12	근로	소계	17	3
			고용노동현황	3	0
			근로빈곤	4	1
			고용안정성	2	0
			일자리의 질	5	0
			자활	3	2
빈곤	9	소득보장과빈곤	소계	10	1
			최저소득보장	2	0
			노후소득보장	4	1
			상대적 빈곤	2	0
			불평등	2	0
건강	22	건강	소계	20	29
			건강수준	7	11
			의료이용 및 자원	7	6
			건강행태	6	12
주거	11	주거	소계	12	3
			주거의 질	3	1
			주거의 안정성	4	1
			주거비부담 가능성	5	1
문화	11	문화	소계	15	4
			문화복지정책	6	0
			문화향유	2	2
			문화참여	2	1
			문화교육	2	0
			문화접근성(인프라)	3	1
에너지	8	에너지	소계	8	0
			에너지 소비	4	0
			에너지사용유형	3	0
			에너지복지	1	0
환경	8	환경	소계	8	8
			환경의 질	5	6
			환경관리	2	2
			환경과 인간	1	0
노인/장애인	35	노인/장애인	소계	23	15
			노인건강수준	3	0
			노인의료이용및자원	3	3
			노인건강행태	2	2
			노인가구구성	2	1
			장애인생활보장	6	4
			장애인보육 교육	3	1
			장애인경제활동	3	2

2013년도		2014년도			
분야	핵심지표	분야	계	대표지표	연관지표
계	161	계	227	153	74
		장애인소득보장	3	1	2
		소계	10	10	0
사회재정	4	재원배분	3	3	0
		사회보장지출구조	5	5	0
		국제비교	2	2	0
행복e음	14				

□ 2013년 선정된 지표 대비 2014년에 선정된 지표에 대한 추가, 이동, 삭제 등 변화를 살펴보면 <표 2>와 같음

- 가족분야는 2013년 대비 4개 지표 삭제, 4개 지표 타 분야(행복e음)에서 이동, 12개 지표 신규추가로 12개 지표 수 증가
- 보육 및 교육분야는 2013년 대비 4개 지표 삭제, 1개 지표 타 분야(행복e음)에서 이동, 5개 지표 신규추가로 2개 지표 수 증가
- 근로분야는 2013년 대비 1개 지표 삭제, 4개 지표 타 분야(행복e음)에서 이동, 5개 지표 신규추가로 8개 지표 수 증가
- 소득보장과 빈곤분야는 2013년 대비 삭제지표 및 이동지표 없음, 2개 지표 신규추가로 2개 지표 수 증가
- 건강분야는 2013년 대비 3개 지표 삭제, 1개 지표 타 분야(노인/장애인)로 이동, 31개 지표 신규추가로 27개 지표 수 증가
- 주거분야는 2013년 대비 삭제 및 이동지표 없음, 4개 지표 신규추가로 4개 지표 수 증가
- 문화분야는 2013년 대비 1개 지표 삭제, 9개 지표 신규추가로 8개 지표 수 증가
- 에너지분야는 2013년 대비 1개 지표 삭제, 1개 지표 신규추가로 증가된 지표 수는 0
- 환경분야는 2013년 대비 삭제 및 이동지표 없음, 8개 지표 신규추가로 8개 지표 수 증가
- 노인/장애인분야는 2013년 대비 10개 지표 삭제, 4개 지표 타 분야에서 이동(건강분야에서 1개, 행복e음분야에서 3개), 9개 지표 신규추가로 3개 지표 수 증가
- 사회재정분야는 2013년 대비 1개 지표 삭제, 7개 지표 신규추가로 6개 지표 수 증가

〈표 2〉 2013년 대비 2014년 사회보장지표 변화현황

'13년 대비 동일 지표

'13년 대비 추가 지표

'14년 대비 삭제 지표

2013년도		2014년도		
분야	핵심지표	분야	대표지표	연관지표
계	161	계	153	74
가족 (12)	1-1.합계출산율	가족 (대표:17 연관:7)	1-1.합계출산율	1-1-1.평균 초산연령
	1-3.육아휴직자수			1-1-2.평균 초혼연령
	1-2.출산전후 휴가자수		1-2.육아휴직 급여 수급자 수	1-2-1출산전후 급여 수급자수
			1-3.돌봄 및 가사 활동 소요시간	
	1-4.한부모가족, 1인가구, 조손가족 비율		1-4.한부모가족, 1인가구, 조손가족 비율	1-4-1.조이혼율
	1-5.가족생활만족도			
			1-5.다문화가구수	1-5-1.외국인과의 이혼건수
	1-6.가정폭력발생률 및 신고율		1-6.가정폭력발생률 및 신고율	
	1-7.한부모가구 수급경험률 및 탈수급률			
			1-7.한부모 가족 수	
	12-10.의사상자 지원현황		1-8.의사상자 지원현황	
	12-11.노인돌봄서비스 현황		1-9.노인돌봄서비스 현황	
	12-12.가사간병방문사업 현황		1-10.가사간병방문 사업현황	
			1-11.언어발달지원 사업	
			1-12.지역사회서비스 투자사업	
	1-8.다문화아동 재학생수및취학률			
	1-9.GDP대비 가족관련 지출비율			
	1-11.학대피해아동 보호현황		1-13.학대피해아동보호현황	1-13-1.아동성폭력 범죄 건수
	1-10.요보호 아동수		1-14.요보호 아동수	
	1-12.아동 10만명당 안전사고 사망자수		1-15.아동10만명당 안전사고 사망자수	
			1-16.입양아동수	1-16-1.입양아동 관련 급여수급자
	12-2.산모신생아도우미 사업		1-17.산모신생아도우미 사업	
보육 및 교육 (15)	2-1.유치원 취원율	보육 및 교육 (대표:13 연관:4)		
	2-2.누리과정 수혜비율			
	2-3.어린이집및유치원수		2-1.어린이집 및 유치원수	2-1-1.0~5세 아동수 대비 보육 정원수
	2-4.영유아 어린이집 및 유치원이용률		2-2.어린이집 및 유치원 이용율	
	2-5.영유아 월평균보육.교육비지출			
	2-6.영유아보육.교육 공공지출이 GDP에서 차지하는비중			
			2-3.가정 양육 수당 수혜율	2-3-1.양육수당 아동지원수
	2-13.초등학생 학교내 방과후 돌봄 교실 참여학생수 및 비율		2-4.초등학생 방과후 돌봄 교실 참여 학생수 및 비율	
	2-7.학교급별 취학률		2-5.학교급별 취학률	
	2-15.학급당 학생수		2-6.학급당 학생수	
	2-8.고등학생 학업중단율		2-7.고등학교 학업중단율	
			2-8.학생 1인당 사교육비	2-8-1.고등교육에 대한 정부투자 비율

2013년도		2014년도		
분야	핵심지표	분야	대표지표	연관지표
계	161	계	153	74
	2-11.학자금대출 이용 학생비율		2-9.학자금대출 이용 학생비율	2-9-1.학자금 대출 이용 학생 1인당 대출금액
	2-12.학자금대출 이용 학생1인당 대출금액		2-10.학생 1인당 국가장학금 수혜 현황	
	2-10.저소득층학생 1인당 국가장학금 수혜금액		2-11.고등교육기관 입학생중 기회균형선발 학생비율	
	2-9.고등교육기관 입학생중 기회균형선발 학생비율		2-12.고등교육 이수율	
	2-14.고등교육 이수율		2-13.한부모가족 고교생학비 지원 금액	
	12-5.한부모가족 고교생 학비 지원 금액			
근로 (12)	3-1.경제활동 참가율	근로 (대표:17 연관:3)	3-1.경제활동 참가율	
	3-2.고용률		3-2.고용률	
	3-3.실업률		3-3.실업률	
	3-9.시간제근로자 규모		3-4.저임금근로자 비율	
	3-4.최저임금		3-5.시간급 최저임금	3-5-1.최저임금 영향률
	3-7.임금수준		3-6.시간당 임금액	
			3-7.근로장려금 지급액	
			3-8.실업급여 수급자수	
	3-12.정부 재정재원 일자리대책 지원규모		3-9.정부 재정지원 일자리 대책 지원 규모	
	3-8.총 근로시간		3-10.총 근로시간	
	3-6.종사상지위별 취업자규모		3-11.종사상지위별 취업자 비율	
	3-5.근로형태별 취업자 규모		3-12.근로형태별 취업자 비율	
			3-13.4대보험 가입률	
	3-10.산업재해		3-14.산업재해율	
	12-6.자활사업 대상자수		3-15.자활사업 대상자수	3-15-1.자활사업 참여자수
	12-7.자활사업 참여자수		3-16.자활근로사업 참여자수	3-16-1.자활근로사업 급여지급액
	12-8.자활근로사업 참여자수			
	12-9.자활근로사업 급여지급액		3-17.차상위 자활 수급자수	
	3-11.임금체불			
빈곤 (9)	4-5.국민기초생활보장 수급자률	소득보장과 빈곤: (대표:10 연관:1)	4-1.국민기초생활보장 수급자수 및 수급률	
			4-2.우선돌봄 차상위 수급자수	
	4-4.기초노령연금 수급자 수 및 수급률		4-3.기초노령연금 수급자수 및 수급율	
	4-1.국민연금 가입자수 및 비율		4-4.국민연금 가입자수 및 가입종별 비율	
	4-2.국민연금 수급수 및 비율		4-5.국민연금 수급자수 및 급여종류별 비율	4-5-1.65세 이상 인구의 공적연금 수급율
	4-3.국민연금 평균지급액		4-6.국민연금 평균지급액	
	4-6.상대적빈곤율		4-7.상대적 빈곤율	
	4-7.상대적 노인빈곤율		4-8.상대적 노인빈곤율	
	4-8.소득5분위 배율		4-9.소득5분위배율	
	4-9.지니계수		4-10.지니계수	
건강 (22)	5-1.기대수명(평균수명)	건강 (대표:20 연관:29)	5-1.기대수명(평균수명)	5-1-1.건강수명
	5-2.65세 기대여명		10-1.65세 기대여명 으로	
	5-3.조사망률		5-2.조사망률	5-2-1.연령표준화 사망률

6 사회보장통계 데이터 관리 및 운영방안 연구

2013년도		2014년도		
분야	핵심지표	분야	대표지표	연관지표
계	161	계	153	74
				5-2-2.영아사망률
				5-2-3.특정사인에 의한 사망률
		5-3.산전수진율		
		5-4.저체중아 발생률		5-4-1.조산율
5-4.모성사망비				
5-9.자살률		5-5.자살률		5-5-1.정신장애유병률
5-10.정신장애 일년유병률				5-5-2.우울증장애 유병률
5-11.주요유물장애 일년유병률		5-6.주관적 건강수준 인지율		
		5-7.10대 다빈도 상병		5-7-1.암유병률
5-5.암유병률				5-7-2.뇌혈관질환 유병률
5-6.뇌혈관질환 유병률				5-7-3.고혈압 유병률
5-7.고혈압 치료율				5-7-4.당뇨병 유병률
5-8.당뇨병 유병률		5-8.평균재원일수		
5-20.평균재원일수		5-9.1일 외래환자수		5-9-1.의사전찰건수
5-19.1일 외래환자수				5-9-2.1인당 의료이용현황
5-16.의료보장 적용인구 현황		5-10.의료보장 적용인구		
		5-11.의사수		5-11-1.면허의료인 현황
		5-12.병상수		5-12-1.의료기관현황
5-18.국민의료비 중 가계직접부담 비율		5-13.GDP대비 국민의료비		5-13-1.가계직접부담의 비중
5-17.건강보험 보장률				5-13-2.건강보험 보장률
		5-14.차상위 본인부담경감 수급자 수		
		5-15.인플루엔자 예방접종률		5-15-1.DPT(디프테리아, 파상풍, 백일해)예방접종률:3세대상
				5-15-2.소아청소년 인플루엔자 예방접종률:1-18세 대상
		5-16.일반건강검진 수검율		5-16-1.주요 검진항목의 수검율
5-12.현재 흡연율		5-17.현재흡연율		5-17-1.현재흡연자의 하루평균 흡연량
				5-17-2.비흡연자의 직장내 간접 흡연노출률
				5-17-3.청소년 현재 흡연율
5-13.월간 음주율		5-18.고위험 음주율		5-18-1.연간 음주율
				5-18-2.청소년 현재 음주율
5-14.알코올 소비량(15세이상)				5-18-3.1인당 알콜소비량
5-15.성인 비만인구 비율		5-19.비만율		5-19-1.청소년 비만율
				5-19-2.중증도이상(걷기포함) 신체활동 실천율
		5-20.영양섭취부족자 분율		5-20-1.건강식생활실천율 추이
5-21.미충족 의료발생률				
5-22.의료급여사례관리 현황				
주거 (11)	6-1.최저주거기준 미달가구비율	주거 (대표:12 연관:3)	6-1.최저주거기준 미달가구 비율	
			6-2.저소득층 주택개보수 지원 가구 수	

2013년도		2014년도		
분야	핵심지표	분야	대표지표	연관지표
계	161	계	153	74
	6-2.주택이외의 거처가구 비율		6-3.주택 이외의 거처 가구 비율	6-3-1.비주택 거주 가구수
	6-11.인구 1000명당 주택수		6-4.인구 1000명당 주택수	
	6-4.장기공공임대주택거주가구 비율		6-5.공공임대주택 거주가구 비율	6-5-1.신규주택 중 공공임대주택비율
	6-5.신규주택 중 공공임대주택 비율		6-6.현재주택에서의 거주기간	
			6-7.노숙인 수	
	6-3.노숙인 수		6-8.연소득 대비 주택가격 배율	
			6-9.월소득 대비 월임대료 비율	
	6-10.저소득층 임대료부담 비율		6-10.국민주택기금 주택구입용자가구 수	6-10-1.저소득 전세자금 용자가구수
	6-7.주택구입 국민주택기금 용자가구 수		6-11.주거급여 지원가구 비율	
	6-8.저소득 전세자금 용자가구수		6-12.주택연금대출(역모기지) 보증건수	
	6-6.주거급여 지원가구 비율			
	6-9.주택연금대출 보증건수			
문화 (11)	7-3.문화·여행·스포츠관광 이용권 수혜율	문화 (대표:15 연관:4)	7-1.통합문화 이용권 수혜율	
			7-2.스포츠강좌 이용권 수혜율	
			7-3.어르신 문화프로그램 수혜자 수	
			7-4.장애인생활체육지도자 사업 수혜율	
			7-5.GDP대비 문화예산	
			7-6.여가문화비 가계지출 비중	
	7-5.연간 문화예술행사 관람률		7-7.연간 문화예술행사 관람률	7-7-1.연평균 문화예술행사 관람횟수
	7-6.연평균 문화예술행사 관람횟수		7-8.연간독서량	7-8-1.연간독서율
	7-8.연간 독서량		7-9.연간문화예술(창작·발표)활동 참여율	
	7-7.연간 독서율		7-10.생활체육참여율	7-10-1.장애인 생활체육 참여율
	7-9.연간 문화예술(창작, 발표) 활동 참여율			
	7-10.생활체육참여율		7-11.학교 문화예술교육 수혜율	
	7-11.여가만족도		7-12.사회문화예술교육 경험률	
	7-1.학교 문화예술교육 수혜율		7-13.인구100만명당 문화시설의 수	7-13-1.인구 100만명당 유형별 문화시설의 수
	7-2.사회 문화예술교육 경험률		7-14.인구 100만명당 공공체육시설의 수	
	7-4.인구 100만명당 문화시설의 수		7-15.연간 예술공간 이용률	
에너지 (8)	8-1.소득분위별 연료비 지출	에너지 (대표:8 연관:0)	8-1.소득 분위별 연료비 지출	
	8-2.소득분위별 연료비/소득 비율		8-2.소득분위별 연료비/소득비율	
	8-3.연료비 과부담가구 비율			
	8-4.가정부문 가구당 에너지 소비		8-3.가정부문 가구당 에너지 소비	
	8-5.가전기기 보급률		8-4.가전기기 보급률	
	8-6.난방시설별 가구분포		8-5.난방시설별 가구분포	
	8-7.도시가스 보급률		8-6.도시가스보급률	
	8-8.연탄사용가구 현황		8-7.연탄사용가구 현황	
			8-8.에너지복지 사업 지원가구	

2013년도		2014년도		
분야	핵심지표	분야	대표지표	연관지표
계	161	계	153	74
환경 (8)	9-1.상수도보급율	환경 (대표:8 연관:8)	9-1.상수도보급률	
	9-2.하수도보급률		9-2.하수도보급률	9-2-1.고도처리 인구보급률 9-2-2.하수도 설치율
	9-3.1인당 도시공원 조성면적		9-3.1인당 도시공원 조성면적	9-3-1.도시지역인구 1만명당 도시공원 개소 9-3-2.도시지역인구당 녹지조성면적
	9-6.미세먼지 대기오염도		9-4.주요도시 미세먼지 오염도	9-4-1.주요도시 이산화황 오염도 9-4-2.주요도시 이산화질소 오염도
	9-7.주요도시 환경소음도		9-5.주요 대도시 소음도	
	9-4.주민1인당 생활폐기물 배출률		9-6.생활폐기물 재활용 비율	9-6-1.주민 1인당 생활폐기물 배출량
	9-5.GDP대비 환경보호지출률		9-7.GDP 대비 환경보호지출률	9-7-1.환경예산비율
	9-8.환경성질환자수		9-8.환경성질환자수	
노인/ 장애인 (35)	5-2.65세 기대여명	노인/ 장애인 (대표:23 연관:15)	10-1.65세 기대여명	
	10-11.노인의 ADL 제한율		10-2.노인의 ADL 제한율	
	10-4.노인의 학대경험율		10-3.노인의 학대경험률	
	10-15.노인의 공적 장기요양보호율		10-4.노인의 공적 장기요양보호율	10-4-1.장기요양수급률
	10-16.장기요양수급률		10-5.장기요양기관수	10-5-1.전문인력현황
	10-5.노인의 교육수준			
	10-6.노인의 경제활동참여율			
	10-7.노인의 경제활동이유			
	10-8.노인의 주요 개인소득 구성			
	10-9.노인의 자산소유액 및 구성			
	10-10.노인가구의 소비지출구성			
	10-12.노인의 만성복합질환 유병률			
	10-14.노인 1인당 진료비		10-6.노인1인당 진료비	10-6-1.1인당 외래방문회수
	10-13.노인의 운동실천율		10-7.노인의 운동실천율	10-7-1.현재흡연율과 고위험 음주율
			10-8.노인의 일반검진 수검율	10-8-1.주요검진항목의 수검률
	10-1.노인인구비		10-9.노인인구비	
	10-3.노인의 가구형태		10-10.노인의 가구형태	10-10-1.노인의 생존 자녀수
	10-2.노인의 생존 자녀수		10-11.등록장애인수	10-11-1.장애출현율
	10-18.장애출현율			
	10-17.노인의 평생교육참여율			
	10-19.활동지원급여 이용자수			
	10-23.장애인복지시설 평가결과		10-12.장애인 복지시설수	10-12-1.장애인 거주시설 수 및 거주인 수
	10-20.장애유형별 거주시설현황			10-12-2.장애인 지역사회재활시설 수
	10-21.지역사회 재활시설수			10-12-3.장애인 직업재활시설 수
	10-22.직업재활시설 수 및 이용현황		10-13.장애인 편의시설 설치율	
			10-14.발달재활서비스 현황	
	12-13.발달재활서비스 현황			

2013년도		2014년도		
분야	핵심지표	분야	대표지표	연관지표
계	161	계	153	74
	12-14.장애인활동지원사업 현황		10-15.장애인활동지원사업 현황	
			10-16.차상위 장애인 수급자 수	
	10-24.장애영유아 어린이집 시설수 및 이용아동수		10-17.장애아 어린이집 및 이용아동수	
	10-26.특수교육대상 학생중 통합교육 참여율		10-18.전일제 통합학급 참여학생 비율	10-18-1.특수교육대상자수
	10-25.특수교육추정 대상자중 취학생비율		10-19.장애인자녀교육비지원현황	
	12-4.장애인 자녀교육비 지원현황			
	10-27.장애인 경제활동참가율		10-20.장애인 경제활동참가율	10-20-1.장애인고용률
	10-28.장애인 고용률			10-20-2.장애인실업률
	10-29.장애인 실업률		10-21.장애인 의무고용현황	
	10-30.장애인 의무고용현황		10-22.장애인 임금근로자의 최근 3개월 평균 임금	
	10-31.취업장애인의 월평균소득			
	10-32.장애인연금 수급률		10-23.장애인연금 수급자수	10-23-1.장애수당 수급자 수
	10-33.장애수당 수급률			10-23-2.장애아동수당 수급자수
	10-34.장애아동 수당 수급률			
	10-35.장애유형별 주거실태			
사회 재정 (4)	11-1.정부예산 대비 보건복지예산		11-1.국가 사회복지·보건분야 지출비중	
	11-2.지방정부 예산대비 보건복지 예산		11-2.지방자치단체 사회복지·보건분야 지출비중	
			11-3.지방자치단체 사회복지·보건분야 보조사업 비중	
		사회 재정 (대표:10 연관:0)	11-4.7대 사회복지 예산사업 규모	
			11-5.공적연금수지	
			11-6.고용·산재보험수지	
			11-7.국민건강·노인장기요양보험수지	
			11-8.사회복지·보건조세지출규모	
	11-3.공공사회복지지출		11-9.공공사회지출(Public SOCX) 비중	
			11-10.국민부담률	
행복e음 (14)	12-1.양육수당 지원 아동수			
	12-2.산모신생아도우미 사업		1-17.산모신생아도우미 사업 으로	
	12-3.임산출산진료비 지원현황			
	12-4.장애인 자녀교육비 지원현황		10-19.장애인자녀교육비지원현황 으로	
	12-5.한부모가족 고교생 학비 지원 금액		2-13.한부모가족 고교생학비 지원 금액 으로	
	12-6.자활사업 대상자수		3-15.자활사업 대상자수 로	
	12-7.자활사업 참여자수		3-15-1.자활사업 참여자수 로	
	12-8.자활근로사업 참여자수		3-16.자활근로사업 참여자수 로	
	12-9.자활근로사업 급여지급액		3-16-1.자활근로사업 급여지급액 으로	
	12-10.의사상자 지원현황		1-12.의사상자 지원현황 으로	
	12-11.노인돌봄서비스 현황		1-13.노인돌봄서비스 현황 으로	

2013년도		2014년도		
분야	핵심지표	분야	대표지표	연관지표
계	161	계	153	74
	12-12.가사간병방문사업 현황		1-14.가사간병방문사업 현황 으로	
	12-13.발달재활서비스 현황		10-14.발달재활서비스 현황 으로	
	12-14.장애인활동지원사업 현황		10-15.장애인활동지원사업 현황 으로	

- 2014년도 지표 중 생애주기에서는 전생애 영역에 속해 있는 지표가 227개 중 48.0%로 가장 많았으며 노인전기 영역에는 31.3%, 청년기 영역에는 26.4% 순으로 나타남. 정책영역별로는 보건영역에 28.2%, 가족영역에 15.9%, (장애 및)근로무능력영역에 11.5%가 속해 있는 것으로 나타남(표 3 참조)

〈표 3〉 2014년 영역별 사회보장지표 분포현황

분야	생애주기(연령층)										정책영역(OECD기능)								
	영유아기	아동기	청소년전기	청소년후기	청년기	장년기	중년기	노인전기	노인후기	전생애	노령	유족	근로무능력	보건	가족	적극적노동시장	실업	주거	기타
계	22	21	47	50	60	56	54	71	51	109	22	4	26	64	36	9	3	17	63
가족	9	8	10	10	10	10	8	4	4	5	1	1	1	0	21	0	0	0	0
보육 및 교육	5	4	5	6	7	3	3	3	3	0	0	0	0	0	7	0	0	0	5
근로	0	0	17	17	20	20	20	20	0	0	1	2	2	2	1	3	3	0	8
소득보장과 빈곤	0	0	0	1	1	1	1	6	6	5	5	1	4	0	2	0	0	0	3
건강	4	2	9	10	12	12	12	11	11	29	0	0	0	44	0	0	0	0	3
주거	0	0	0	0	2	2	2	3	3	12	0	0	0	0	0	0	0	13	4
문화	0	2	2	2	1	1	1	1	1	15	0	0	0	0	0	0	0	0	17
에너지	0	0	0	0	0	0	0	0	0	8	0	0	0	0	0	0	0	4	8
환경	0	0	0	0	0	0	0	0	0	16	0	0	0	7	0	0	0	0	12
노인/장애인	4	5	4	4	7	7	7	23	23	9	15	0	19	11	5	6	0	0	3
사회재정	0	0	0	0	0	0	0	0	0	10	0	0	0	0	0	0	0	0	0

- 2014년도 각 분야별 적용한 차원(dimension)의 종류는 다음과 같음

- 가족분야 지표에서는 성, 연령, 지역, 부부구분, 사업장규모, 돌봄및가사활동구분, 가족형태, 가족폭력유형, 사고유형, 생활계층, 최종조치결과, 피해아동서비스구분, 아동학대유형, 성폭력범죄구분, 요보호아동발생원인, 요보호아동조치구분, 아동안전사고 사망자유형 등과 같은 차원 적용

- 보육 및 교육분야 지표에서는 성, 연령, 지역, 지역규모, 학년, 학교급, 설립주체(어린이집, 유치원), 국공립구분, 양육수당구분, 대출금상환구분, 장학금유형, 고등교육기관구분, 고등학교유형, 가족유형 등과 같은 차원 적용
- 근로분야 지표에서는 성, 연령, 지역, 임금구분, 종사상지위, 근로형태, 사업체규모, 산업, 실업급여사유, 정책구분, 지원구분, 자활사업구분, 수급유형(수급자격), 자활근로유형 등과 같은 차원 적용
- 소득보장과 빈곤분야 지표에서는 성, 연령, 지역, 국민연금가입구분, 국민연금급여종류, 국민연금수급구분, 국민연금지급유형, 소득구간, 연금종류, 국민연금가입기간, 급여수준, 소득구분 등과 같은 차원 적용
- 건강분야 지표에서는 성, 연령, 지역, 출생구분, 체중, 임신기간, 정신장애유형, 소득수준, 입원다빈도상병, 외래다빈도상병, 상병구분, 암구분, 의료기관구분, 병원소재지, 보험종류, 의료보장구분, 의사구분, 의료인구분, 국민의료비 재원구분, 주요검진항목, 학교구분 등과 같은 차원 적용
- 주거분야 지표에서는 연령, 지역, 주거점유구분, 소득계층, 거주구분, 비주택구분, 주택개보수지원구분, 주택개보수구분, 주택수계산방식구분, 임대주택구분, 주택공급주체, 주택형태, 거주기간, 노숙인유형, 보증금액, 주택가격, 자금용자구분, 주거상태, 가구특성, 주택규모 등과 같은 차원 적용
- 문화분야 지표에서는 성, 연령, 지역, 통합이용권, 여행이용권, 스포츠관람이용권, 어르신문화 프로그램 구분, 여가문화비 구분, 문화예술행사 구분, 문화예술공간 구분, 가구소득, 성인구분, 학력, 소득, 학교 및 학급, 문화예술구분, 체육활동구분, 장애유형, 학교문화예술, 문화기반시설 구분, 체육시설구분 등과 같은 차원 적용
- 에너지분야 지표에서는 지역, 에너지구분, 소득, 사용건평, 주택구분, 주요가전기기 구분, 난방시설구분, 에너지지원사업 구분 등과 같은 차원 적용
- 환경분야 지표에서는 지역, 대기오염구분, 주요도시, 일반지역구분, 도로변지역구분, 재활용구분, 환경영역, 경제주체, 환경성질환구분 등과 같은 차원 적용
- 노인·장애인분야 지표에서는 성, 연령, 지역, 기능상태구분, 일상생활수행능력구분, 도움정도구분, 학대유형, 장기요양구분, 전문인력구분, 양한방구분, 건강보험구분, 검진항목구분, 가구형태, 장애유형구분, 복지시설구분, 장애인시설구분, 지역사회재활시설구분, 장애인직업재활 구분, 편의시설구분, 이용등급, 장애아 어린이집 구분, 학교급구분, 장애인교육비구분, 교육수준, 종사상지위, 장애인취업자직업, 구직기간, 고용구분, 민간기업규모, 종사자규모,

근속기간, 수급자구분 등 매우 다양한 차원 적용

- 사회재정분야 지표에서는 국가재정구분, 분야, 사회복지예산구분, 공적연금구분, 고용·산재 보험구분, 보험구분, 세금구분, 공공사회지출구분, 조세구분 등 차원 적용

3. 관련사이트 분석

☐ 보건복지통계포털(hawelsis.kihasa.re.kr)

- 2010년부터 서비스되고 있는 통계포털시스템으로, 한국보건사회연구원이 운영하고 있으며 2014년 11월 현재 보건복지통계, 사회보장통계, 지역통계, 마이크로데이터, 정보마당, 이용자마당, 마이페이지, 기타 등으로 구성
- 「사회보장통계관리센터」 역할을 수행하고 있는 한국보건사회연구원에서는 당 연구원의 보건복지통계포털 시스템에 사회보장통계 데이터를 구축하고 2014년 5월부터 ‘사회보장통계’ 대메뉴에서 2013년 사회보장통계 147종¹⁾을 제공하고 있음
- 11개 분야별, 10개 생애주기별, 9개 정책영역별, 9개 소관부처별 분류체계 사용
- 개별 통계표에서는 출처, 주석, 메타정보, 관련통계, 관련파일, 관련링크정보와 아울러 차트 기능, 지도그리기기능, 엑셀파일 저장기능, 드래그 기능(피벗기능) 등 제공
- 비교적 정보이용이 용이하고 편리성을 강조한 다양한 기능을 제공하고 있으나 국가통계포털에 비해 분석기능이 부족하고, e-나라지표에 비해 표와 차트가 동시에 한 화면에 나타나지 않아 다소 불편

☐ 국가통계포털(kosis.kr)

- 2003년도부터 윈도우 기반의 서비스를 제공하고 있는 통계포털시스템으로 통계청이 운영하고 있으며 2014년 11월 현재 국내통계, 지역통계, 국제·북한통계, 맞춤통계, 온라인간행물, 서비스·민원안내, 부가서비스, 기타 등으로 구성
- 16개 주제별, 9개 대상자별, 26개 이슈별, 7개 기관별 분류체계 사용
- 개별 통계표에서는 주석정보, 통계설명자료, 주소정보, 출처, 통계설명자료(통계개요, 조사방법론, 자료제공, 조사표, 용어해설, 예산, 기타), 새창보기 기능, 피벗기능, 부가기능설정/데이터 찾기기능, 분석기능, 차트기능, 다운로드기능, 프린트기능 등 매우 다양한 정보와 기능

1) 행복e음 영역의 14종은 사이트에서 제공하지 않음

제공

- 비교적 정보이용이 용이하고 편리성을 강조한 다양한 기능을 제공하고 있으며 특히 분석기능이 뛰어나지만, 너무 다양한 정보와 기능을 새로운 페이지에 제공하고 있어 다소 산만

☐ e-나라지표(index.go.kr)

- 2003년부터 윈도우 기반으로 우리나라 주요지표에 대한 정보를 제공하는 사이트로, 통계청에서 운영하고 있으며 2014년 11월 현재 e-나라지표, 국가주요지표, 마이페이지, 참여마당, 안내마당 등으로 구성
- 5개 부문, 4개 부처 등에 대한 분류체계 사용
- 개별 통계표에서는 그래프, 통계표, 의미분석, 유의점, 관련용어, 작성방법, 의견 및 질문, 지표정보, 지표관련정보, 관련국가주요지표 등 총체적인 정보가 제공되며 다운로드 기능, 통계표에 대한 시계열조회기능, 엑셀파일 다운로드기능 등 제공
- 비교적 정보이용이 용이하나 제공정보 및 기능 등은 충분하지 않으며 해당 지표에 대한 총체적인 정보를 한 눈에 볼 수 있도록 한 페이지에 구성

4. 사회보장통계 데이터관리방안

- ☐ OECD 요구통계에서도 나타난 바와 같이 통계 혹은 지표는 다양한 항목의 조합으로 구성되어 있는 바, 통계데이터를 관리하기 위해서는 항목별 관리체계 마련이 필요함
- ☐ 사회보장통계도 OECD 요구통계와 유사하게 원자료(raw data)에서 생산하는 체계가 아닌 기존의 다양한 통계 혹은 지표에서 선정된 지표에 의해 데이터를 수집하고 관리하므로 지표별 '항목'단위의 관리체계가 필요함
- '항목'은 성, 연령, 지역 등과 같은 차원(dimension)에 대한 고려 뿐 아니라 지표를 구성하고 있는 값의 종류도 고려 필요
- ☐ 1-1.합계출산율 지표를 예로 들어볼 때, 필요 데이터 항목구성과 이를 기반으로 한 시스템 상 관리체계는 다음과 같음
- 차원(dimension)은 '지역'과 '모의 연령' 2가지를 포함하고 있으며 지표값은 출산율과 출산아 수를 포함하고 있으므로 관리가 필요한 항목은 '합계출산율', '지역별 합계출산율', '모의 연령별 출산율', '모의 연령별 출산아 수' 등임(표 4 참조)

〈표 4〉 1-1.합계출산율 지표에 대한 필요 데이터 구성현황

지표명	통계 항목 관련			
	항목명	세부 항목	연도	단위
1-1.합계출산율	합계출산율		1981~2013	가임기 여자 1명당 명
	지역별 합계출산율	서울	2013	가임기 여자 1명당 명
		부산	2013	가임기 여자 1명당 명
		대구	2013	가임기 여자 1명당 명
		인천	2013	가임기 여자 1명당 명
		광주	2013	가임기 여자 1명당 명
		대전	2013	가임기 여자 1명당 명
		울산	2013	가임기 여자 1명당 명
		세종	2013	가임기 여자 1명당 명
		강원	2013	가임기 여자 1명당 명
		경기	2013	가임기 여자 1명당 명
		충북	2013	가임기 여자 1명당 명
		충남	2013	가임기 여자 1명당 명
		경북	2013	가임기 여자 1명당 명
		경남	2013	가임기 여자 1명당 명
		전북	2013	가임기 여자 1명당 명
		전남	2013	가임기 여자 1명당 명
		제주	2013	가임기 여자 1명당 명
	모의 연령별 출산율	모의 연령 15~19세	1981, 1991, 2001, 2013	해당연령 여자인구 천명당 명
		모의 연령 20~24세	1981, 1991, 2001, 2013	해당연령 여자인구 천명당 명
		모의 연령 25~29세	1981, 1991, 2001, 2013	해당연령 여자인구 천명당 명
		모의 연령 30~34세	1981, 1991, 2001, 2013	해당연령 여자인구 천명당 명
		모의 연령 35~39세	1981, 1991, 2001, 2013	해당연령 여자인구 천명당 명
		모의 연령 40~44세	1981, 1991, 2001, 2013	해당연령 여자인구 천명당 명
		모의 연령 45~49세	1981, 1991, 2001, 2013	해당연령 여자인구 천명당 명
	모의 연령별 출산아 수	모의 연령 15~19세	1981, 1986, 1991, 1996, 2001, 2006, 2011, 2013	해당연령 여자인구 천명당 명
		모의 연령 20~24세	1981, 1986, 1991, 1996, 2001, 2006, 2011, 2013	해당연령 여자인구 천명당 명
		모의 연령 25~29세	1981, 1986, 1991, 1996, 2001, 2006, 2011, 2013	해당연령 여자인구 천명당 명
		모의 연령 30~34세	1981, 1986, 1991, 1996, 2001, 2006, 2011, 2013	해당연령 여자인구 천명당 명
		모의 연령 35~39세	1981, 1986, 1991, 1996, 2001, 2006, 2011, 2013	해당연령 여자인구 천명당 명
		모의 연령 40~44세	1981, 1986, 1991, 1996, 2001, 2006, 2011, 2013	해당연령 여자인구 천명당 명
		모의 연령 45~49세	1981, 1986, 1991, 1996, 2001, 2006, 2011, 2013	해당연령 여자인구 천명당 명

○ 이러한 데이터 항목구성에 따라 시스템에서 구축, 관리가 필요한 데이터체계는 [그림 1]로, 이는 외부 기관으로부터 데이터를 수집 시에도 활용 가능

- 합계출산율은 1981년부터 2013년까지 연도별 합계출산율 값 구축
- 지역별 합계출산율은 2013년도에 대한 지역별(17개 시도 및 전국) 합계출산율 값 구축
- 모의 연령별 출산율은 1981년, 1991년, 2001년, 2013년 각각에 대한 모의 연령대별(15~19세, 20~24세, 25~29세, 30~34세, 35~39세, 40~44세, 45~49세) 출산율값 구축
- 모의 연령별 출산아 수는 1981년, 1986년, 1991년, 1996년, 2001년, 2006년, 2011년, 2013년 각각에 대한 모의 연령대별(15~19세, 20~24세, 25~29세, 30~34세, 35~39세, 40~44세, 45~49세) 출산아 수 구축

[그림 1] 1-1.합계출산율지표에 대한 데이터 관리체계도

항목명	1981	1982	1983	1984	1985	2010	2011	2012	2013
합계출산율									

항목명	세부항목	2013
지역별 합계출산율	서울	
	부산	
	대구	
	인천	
	광주	
	대전	
	울산	
	세종	
	강원	
	경기	
	충북	
	충남	
	경북	
	경남	
	전북	
	전남	
	제주	
	전국	

항목명	세부항목	1981	1991	2001	2013
모의 연령별 출산율	모의 연령 15~19세				
	모의 연령 20~24세				
	모의 연령 25~29세				
	모의 연령 30~34세				
	모의 연령 35~39세				
	모의 연령 40~44세				
	모의 연령 45~49세				

항목명	세부항목	1981	2011	2013
모의 연령별 출산아 수	모의 연령 15~29세				
	모의 연령 20~24세				
	모의 연령 25~29세				
	모의 연령 30~34세				
	모의 연령 35~39세				
	모의 연령 40~44세				
	모의 연령 45~49세				

5. 사회보장통계 서비스 관리방안

- ☐ 사회보장통계 서비스를 위해 한국보건사회연구원에서 운영하고 있는 보건복지통계포털(hawelsis.kihasa.re.kr) ‘사회보장통계’ 대메뉴에 11개 분야별, 10개 생애주기별, 9개 정책영역별, 15개 소관부처별 등 크게 4개 하위메뉴로 구성함(그림 2 참조)

[그림 2] 2014년 사회보장통계 메뉴구성도

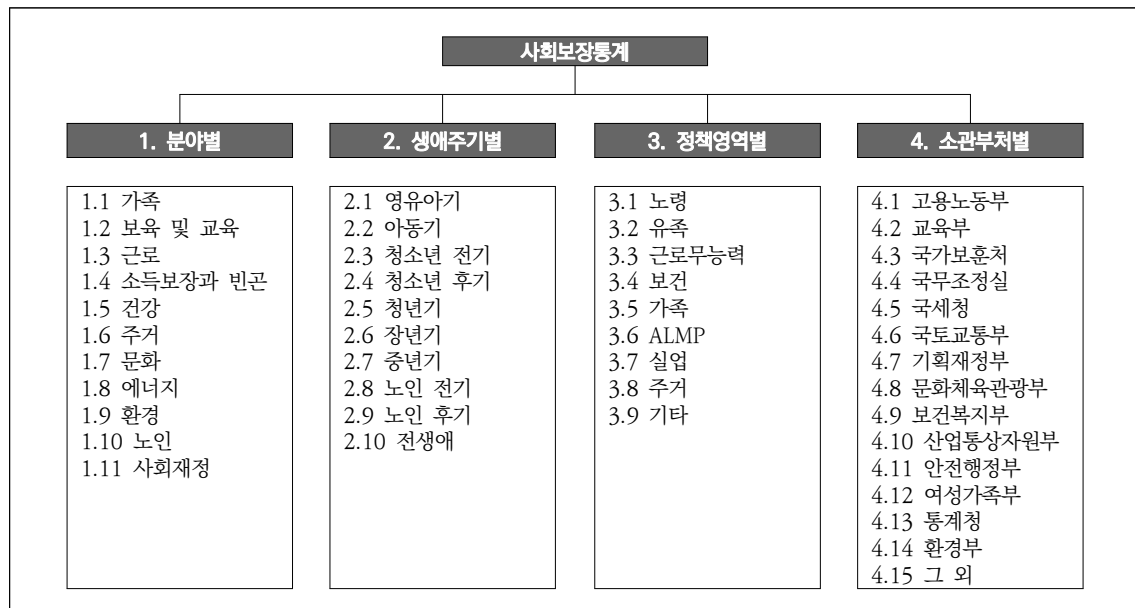

- ☐ 사회보장통계 메인화면 구성은 ‘보건복지통계포털’ 사이트 전반적으로 디자인 통일성을 유지하며 데이터 분류체계 및 콘텐츠 배치를 사용자 중심으로 개선할 수 있도록 설계함
- ☐ 사회보장통계 세부메뉴별 디렉토리 영역은 데이터 분류 및 사용자 용이성에 있어 효과적인 트리구조를 적용함
- ☐ 사회보장통계 주요화면 이외에 사회보장통계 인터넷서비스에서 필요기능 구현에 있어 고려한 점은 다음과 같음
 - 사회보장통계 인터넷 서비스에 있어서 오프라인 책자의 제한점을 극복하고 더 많은 사용자들에게 사회보장통계 제공
 - 특히 「통계로 보는 사회보장, 2014」내용을 그대로 전달하기보다는 인터넷 및 IT기술을 활용하여 사용자의 편의성 개선
 - 이에 ‘참고문헌’, ‘살펴보기’ 등과 같이 메인콘텐츠 영역의 지표 상세정보 화면과 관련된 정보 기술을 설계하여 구현
 - 기간별 조회기능, 항목별 조회기능, 지역별 조회, 다양한 통계 그래프지원, 엑셀파일 다운로드 등과 같은 이용자관점의 통계조회서비스 구현

6. 향후제언

- ☐ 개별 사회보장지표에서 포함하고 있는 차원, 구성항목, 항목내용 등을 면밀히 분석한 결과 다음과 같은 제반 문제점에 대한 개선방안 마련이 필요함
 - 선정된 사회보장지표에 대한 명명원칙이 일관적이지 않거나 혹은 잘못된 명칭 부여
 - 지표명 부여에 있어 차원에 대한 표현여부의 일관성 부족
 - 지표에 따라 ‘지역별’ 혹은 ‘시도별’ 이라는 명칭이 혼재되어 있을 뿐 아니라 ~현황, ~추이, ~율, ~수 등과 같이 광범위한 내용과 구체적인 내용 혼재
 - 도시/농촌 혹은 광역시/군부 등은 ‘지역별’ 이라는 명칭보다는 ‘지역규모별’이라는 명칭이 적합
 - 지표 항목에 대한 합(혹은 평균) 누락 혹은 조사데이터의 경우 소수점으로 인한 합의 불일치 발생에 대한 처리 필요
- ☐ 표준화된 구조틀을 통한 통계 수집 및 관리가 필요하며 지표명칭, 종열과 횡열의 배치, 차원명

부여 등에 있어 기본원칙을 수립하고 준수할 필요가 있음

- ☐ 통계청 국가통계포털, 교육부 대학알리미 시스템 등과 같은 기존의 통계시스템과의 긴밀한 연계를 통한 자료수집, 전달방안도 적극 고려할 필요가 있음
- ☐ 사회보장통계는 획일적인 한 시점에서의 자료수집보다는 지표마다의 적절한 시점관리가 필요하며 이를 위해 시스템상 상시적인 관리·운영이 필요함
- ☐ 사회보장지표 선정 뿐 아니라 해당 분야에서 사용하는 용어에 대한 명확한 정의가 필요함
- ☐ 사회보장지표의 경우 사회보장과 관련된 일반적인 현황을 알 수 있는 경제통계, 예산통계, 인구통계 등도 같이 제시되어야할 필요가 있음
- 이를 위 관련 경제통계, 예산통계, 인구통계 등을 정의하고, 사회보장통계 수집시 협조 및 연계 방안 마련 필요

〈표 5〉 사회보장과 관련된 경제통계·예산통계·인구통계(예시)

구분	관련통계(예시)
경제통계	국내총생산, 국민총소득 규모, 가구당 월평균 가계지출 규모, 국내 주요 물가지수 등
예산통계	보건복지부 예산 현황, 국민의료비, 경상의료비 등
인구통계	총인구, 성비, 인구성장률, 추계인구, 주민등록인구, 연령구조 및 부양비, 기대수명, 연령별 출산율 및 합계출산율, 영아사망률, 모성사망비 등

- ☐ 또한 현재는 한국보건사회연구원 보건복지통계포털의 HW, SW 및 메인도메인을 같이 사용하는 ‘서브폴더방식’으로 이는 예산상 절감효과는 있으나 메인도메인 운영기준 및 원칙에 영향을 받는 등 제약이 존재하므로(표 6 참조) 이에 대한 개선방안도 필요함

〈표 6〉 사회보장통계시스템 구축방안 비교

구분	개요	장점	단점
독립 시스템 방안	HW, SW를 독자적으로 구축하여 운영하는 방식	<ul style="list-style-type: none"> - 자체 운영기준 및 원칙에 의한 자율성 확보 - 사이트의 기능, 특성표현 및 운영의 유연성 확보 - 홍보매체로 적극적 활용 가능(상용포털 등에서 사이트소개가능) 	<ul style="list-style-type: none"> - 많은 비용 소요
서브도메인 방안	HW 및 SW의 일부를 메인도메인과 같이 사용하며 메인도메인의 서브도메인으로 운영되는 방식 ex) socialstat.kihasa.re.kr	<ul style="list-style-type: none"> - 별도의 페이지 구성시 사이트의 기능 및 특성표현, 운영의 유연성 확보 - 홍보매체로 적극적 활용 가능(상용포털 등에서 사이트소개가능) 	<ul style="list-style-type: none"> - 메인도메인의 운영기준, 원칙에 의해 영향 받을 가능성 존재
서브폴더 방안	HW 및 SW를 메인도메인과 같이 사용하며 메인도메인의 서브폴더형태로 운영하는 방식 ex) hawelses.kihasa.re.kr/socialstat	<ul style="list-style-type: none"> - 별도의 페이지 구성시 사이트의 기능 및 특성표현, 운영의 유연성 확보 	<ul style="list-style-type: none"> - 메인도메인의 운영기준, 원칙에 의해 영향 받을 가능성 존재 - 홍보매체로 활용에 어려움(상용포털 등에서 사이트소개 불가능)



제1장

서론

제1절 연구배경 및 목적

제2절 연구내용 및 방법

제1절 연구배경 및 목적

- ‘사회보장’은 사회적 위험으로부터 모든 국민을 보호하고 삶의 질을 향상시켜 행복하고 인간다운 생활을 영위하는데 필요한 소득과 서비스로써(사회보장기본법 제3조), 이에 대한 정책의 기본방향을 정립하고 새로운 비전과 미래지향적 발전방향을 제시하기 위해 「사회보장기본법」이 2013년 1월 전면개정 시행됨
- 이러한 사회보장정책의 설계 및 집행을 근거중심(evidence-based)으로 지원하고 실적, 통계 등을 통한 평가 및 모니터링 수행을 위해 필요한 사회보장통계에 대한 중요성과 관심이 부각됨
- 「사회보장기본법」 개정 내용 중 국가와 지방자치단체에는 대해 매년 사회보장통계를 작성 및 관리하는 의무를, 보건복지부로 하여금 매년 사회보장통계를 수집, 사회보장위원회에 제출하는 의무 부여(사회보장기본법 제32조 및 동법 시행령 제18조2)
- 사회보장통계 관리체계는 사회보장통계 전문위원회, 사회보장위원회 사무국, 사회보장통계 관리센터 등으로 구성되어짐(보건복지부, 2013.7.16., 보건복지부, 2014.1.)

- 2) **사회보장기본법 제32조(사회보장통계)** ① 국가와 지방자치단체는 효과적인 사회보장정책의 수립·시행을 위하여 사회보장에 관한 통계(이하 “사회보장통계”라 한다)를 작성·관리하여야 한다.
- ② 관계 중앙행정기관의 장과 지방자치단체의 장은 소관 사회보장통계를 대통령령으로 정하는 바에 따라 보건복지부장관에게 제출하여야 한다.
- ③ 보건복지부장관은 제2항에 따라 제출된 사회보장통계를 종합하여 위원회에 제출하여야 한다.
- ④ 사회보장통계의 작성·관리에 필요한 사항은 대통령령으로 정한다.
- 사회보장기본법 시행령 제18조(사회보장통계의 제출 등)** ① 보건복지부장관은 법 제32조에 따른 사회보장통계의 작성·제출과 관련하여 작성 대상 범위, 절차 등의 내용을 포함한 사회보장통계 운용지침을 마련하여 매년 12월 31일까지 관계 중앙행정기관의 장과 지방자치단체의 장에게 통보하여야 한다.
- ② 관계 중앙행정기관의 장과 지방자치단체의 장은 제1항에 따른 사회보장통계 운용지침에 따라 소관 사회보장 통계목록을 작성한 후 매년 1월 31일까지 보건복지부장관에게 제출하여야 하고, 소관 사회보장통계목록이 변경된 경우에는 변경일로부터 30일 이내에 보건복지부장관에게 통보하여야 한다.
- ③ 보건복지부장관은 제2항에 따라 제출받은 사회보장통계 목록에 누락된 것이 있는 경우 보완을 요청할 수 있으며, 해당 중앙행정기관의 장 또는 지방자치단체의 장은 특별한 사유가 없으면 이에 따라야 한다.
- ④ 관계 중앙행정기관의 장과 지방자치단체의 장은 제2항에 따른 사회보장통계 목록에 따른 소관 사회보장통계를 매년 2월 말일까지 보건복지부장관에게 제출하여야 한다.
- ⑤ 보건복지부장관은 사회보장통계의 작성이 필요한 경우 관계 중앙행정기관의 장과 지방자치단체의 장에게 통계자료의 제출을 요청할 수 있다. 이 경우 요청을 받은 관련 기관의 장은 특별한 사유가 없으면 이에 따라야 한다.
- ⑥ 보건복지부장관은 경제·사회적 환경 변화에 따라 새로운 사회보장통계 작성이 필요한 경우 통계법 제3조 제5호 각 목에 따른 공공기관의 장에게 필요한 통계 작성 또는 통계자료의 제출을 요청할 수 있다.

○ 사회보장통계 전문위원회(그림 1-1 참조)

- 국무총리 소속 사회보장위원회 산하 분야별 전문위원회 중 하나로 기획재정부, 통계청을 포함한 정부 부처 과장급 공무원과 민간전문가로 구성되어 운영하고 있으며, 2013년 5월에 구성하여 2014년 12월 현재까지 10차에 걸쳐 위원회 개최
- 장기적 발전전략에 근거한 사회보장통계의 체계화 및 수요자중심의 품질관리
- 대표지표 선정, 신규통계 발굴, 중복·유사통계 검토, 통계연보 및 분석보고서 검토 등

[그림 1-1] 사회보장위원회 조직도

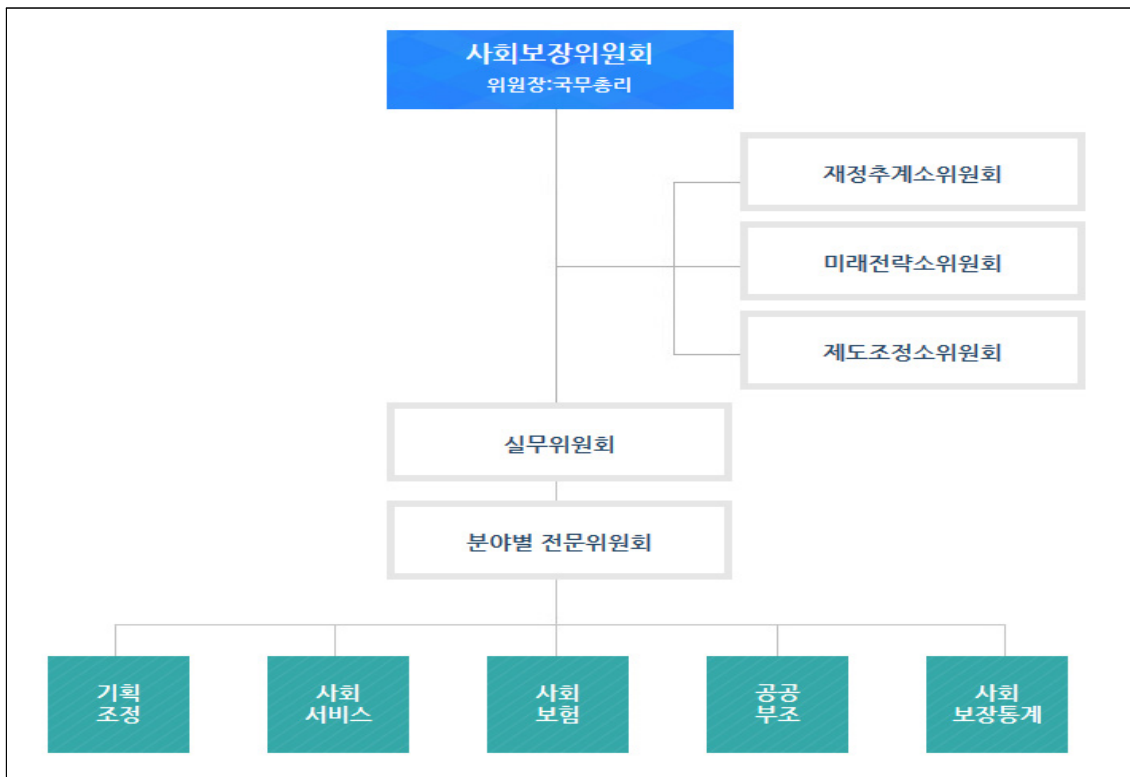

자료: 사회보장위원회 홈페이지(ssc.go.kr), [인용 2014.12.02.].

○ 사회보장위원회 사무국(보건복지부)

- 사회보장통계업무에 관한 실무적인 총괄·관리업무
- 사회보장통계 운용지침 마련 및 통보, 통계 DB구축 및 관리, 연보 및 분석보고서 발간, 사회보장위원회에 사회보장통계 제출 등

○ 사회보장통계센터(한국보건사회연구원)

- 2013년 6월부터 전문연구기관인 한국보건사회연구원에 설치·운영

- 전문위원회 및 사무국 운영 실무지원 담당
- 사무국에서 수집한 사회보장통계에 대한 효율적 관리 및 기술적 지원

□ 한편, 일반적인 통계 및 지표와는 달리 정책지원을 위한, 정책대안을 선택하기 위해 필요로 하는 지표를 정책지표(policy indicator)라 하고 국가적 차원의 정책지표를 국가정책지표라 하는 바, 최근에는 특정 영역별 정책지표, 국가정책지표가 세분화되고 있는 추세임(한국행정연구원, 2012.9)

○ 이와 같은 국가정책지표체계는 거버넌스체계, 정보시스템, 지표분류체계, 개별정책지표 등으로 구성되어 있으며 상당히 유동적이고, 적극적이며 유연한 관리 필요(표 1-1 참조)

〈표 1-1〉 국가정책지표체계 구성요소

항목	구분
거버넌스체계	개별 정책지표 작성, 관리, 활용에 대한 주체와 역할범위 정의
정보시스템	정보기술을 활용한 개별 정책지표 관리 및 공개확산 방식
지표분류체계	측정코자 하는 영역을 보다 명확화하고 구체화하기 위한 작업
개별 정책지표	구체적 측정을 위한 개별 지표

자료: 한국행정연구원(2012.9), 국가정책지표체계 구축방안 연구.

○ 국가정책지표체계의 주요특성(한국행정연구원, 2012.9)

- 기존 통계지표 등 관련자료를 재분류 혹은 일반적 통계지표를 정책목적에 맞추어 정책지표로 정의하고 별도의 관리체계를 통해 관리
- 국가적 차원의 지속적인 정책지표 수요분석 및 개발
- 개별 부처 혹은 기관차원의 정책지표 중복여부 및 정합성을 검토하여 국가적 차원에서 효율적으로 관리
- 정책지표의 신뢰성 및 타당성에 대한 주기적 진단과 개선 추진
- 정책지표에 대한 보다 적극적이고도 능동적인 대국민 정보제공 및 의견수렴
- 정책분석 및 정책대안 선정에 중요한 근거자료를 제공함으로써 정부정책활동 지원

□ 「사회보장기본법」 전면개정 이후, 정부(보건복지부)에서는 ‘사회보장통계 운영지침’에 따라 2013년도 24개 각 중앙부처로부터 사회보장통계를 수집하여 161개 핵심지표를 선정하고 12개 분야, 10개 생애주기, 9개 정책영역, 9개 소관부처 등과 같은 분류체계 개발 및 통계 DB화를 추진하였음(표 1-2 참조)

〈표 1-2〉 사회보장지표 분류체계

구분	분류
분야(12)	가족, 보육 및 교육, 고용/노동, 빈곤소득, 건강, 주거, 문화(여가), 에너지, 환경, 노인/장애인, 사회재정, 사회보장정보시스템
생애주기(연령층)(10)	영유아기, 아동기, 청소년 전기, 청소년 후기, 청년기, 장년기, 중년기, 노인전기, 노인후기, 전생애
정책영역(OECD기능)(9)	노령, 유족, 근로무능력, 보건, 가족, ALMP, 실업, 주거, 기타
소관부처(9)	보건복지부, 여성가족부, 고용노동부, 국가보훈처, 교육부, 안전행정부, 기획재정부, 문화체육관광부, 그 외

- ☐ 또한 2014년도에도 24개 중앙부처에서 사회보장통계를 수집하여 153개 대표지표와 74개 연관지표 등 총 227개 사회보장지표를 선정하였으며 2013년 대비 분야별로 세부영역을 추가 구분하고 정책적 유의미성을 감안하여 지역, 연령, 가구특성등과 같은 다양한 차원을 적용하고 있음(보건복지부·한국보건사회연구원, 2014.04.; 보건복지부·한국보건사회연구원, 2014.11.)
- ☐ 이에 대해 ‘통계로 보는 사회보장, 2013’ 및 ‘통계로 보는 사회보장, 2014’를 발간하고 한국보건사회연구원에서 운영하고 있는 ‘보건복지통계포털(hawelsis.kihasa.re.kr)’에 2013년도 데이터를 구축하여 「사회보장통계」 대메뉴를 통해 서비스를 제공하고 있음
- ☐ 이러한 일련의 활동은 거버넌스체계, 정보시스템, 지표분류체계, 개별 정책지표 등 국가정책 지표체계의 구성요소들을 제대로 갖추고 있으나 아직은 사회보장통계에 대한 인식제고, 이를 통한 각 중앙부처로부터의 통계자료 수집, 그리고 이들 지표에 대한 영역(분류체계)과 개별 지표 선정 등에 중점을 둔 반면, 데이터에 대한 관리와 공개·확산을 위한 ‘정보시스템’적 요소에 대한 고려는 다소 미흡하였음
- 지표에 대한 데이터를 체계적이고 효율적으로 관리하고 정책지표에 대한 효과적인 공개·확산을 위해서는 데이터관리체계에 의한 데이터베이스 및 인터넷시스템 구축 필요
- ☐ 그러므로 본 연구를 통해 사회보장정책지표체계에 있어 정보시스템적 요소를 고려하기 위해 사회보장지표에 대한 다양한 특성들을 파악하여 이를 관리하기 위한 기준 틀을 마련하고 향후 방향성을 정립하며, 동시에 2014년도 선정된 사회보장지표에 대해 새로운 인터넷서비스를 위한 데이터를 구축하여 제공하고자 함

제2절 연구내용 및 방법

- 본 연구에서 다루고자 하는 사회보장통계 데이터는 사회보장통계 전문위원회에서 2013년, 2014년에 선정하여 ‘통계로 보는 사회보장, 2013’ 및 ‘통계로 보는 사회보장, 2014’에 발간한 내용을 기준으로 함
- 전체 5개 장으로 구성하고자 하며, 제1장 ‘서론’에서는 기존 관련문헌 및 연구내용들을 분석하여 본 연구에 대한 배경과 목적, 내용과 방법 등을 기술함
- 제2장 ‘사회보장통계 현황분석’에서는 선정된 2013년 사회보장지표와 2014년 사회보장지표 간의 변화를 파악하기 위해 주제분야별 구성현황, 추가/이동/삭제 지표현황을 비교 분석함. 또한 2014년 사회보장지표에 대한 데이터관리방안 마련 및 데이터 구축을 위해 생애주기와 정책영역별 현황을 분석하고 각각의 지표들이 사용하고 있는 차원(dimension)의 종류와 용어, 범주, 내용 등을 모두 분석하여 해당 차원기준으로 재정리함
- 제3장 ‘관련사이트 분석’에서는 인터넷서비스 개선방안을 마련하기 위해 사회보장 및 국가통계관련하여 국내에서 가장 대표적인 사이트인 보건복지통계포털, 국가통계포털, e-나라지표에 대해 관련 문헌분석, 통계업무담당자 및 정보기술전문가의 직접 사용을 통한 제공기능과 서비스분석, 정보이용의 용이성 및 활용의 편의성 등을 분석함
- 제4장 ‘사회보장통계 데이터 및 서비스 관리방안’에서는 앞의 제2장, 제3장에서 분석한 내용을 기반으로 사회보장통계 데이터를 관리하기 위한 방안과 이를 인터넷 서비스하기 위한 방안과 실제 데이터구축내용, 그리고 향후 방안을 제시함



제2장

사회보장통계 현황분석

제1절 2013년 대비 2014년 사회보장지표 현황

제2절 2014년 영역별, 주제분야별 사회보장지표 현황

- 사회보장통계에 대한 관리기준을 마련하기 위해 본 장에서는 2014년에 선정된 지표에 대해 2013년 대비 주제분야별 구성현황, 추가/이동/삭제현황을 비교 분석하고, 2014년 사회보장 지표에 대해 생애주기 및 정책영역별 현황과 더불어 성, 연령, 지역, 사업장규모 등과 같이 각 지표가 적용하고 있는 차원(dimension)을 상세분석하고 차원별 현황을 재정리함

제1절 2013년 대비 2014년 사회보장지표 현황

1. 주제분야별 구성현황

- 2013년도 선정한 핵심지표 161개와 2014년도 선정한 227개 지표(대표지표 153개, 연관지표 74개)를 분야 및 세부분야별로 구분해보면 <표 2-1>과 같음
- 2013년도는 12개 분야로 구분하여 총 161개 핵심지표 선정
- 가족분야 12개, 보육및교육분야 15개, 근로분야 12개, 빈곤분야 9개, 건강분야 22개, 주거분야 11개, 문화분야 11개, 에너지분야 8개, 환경분야 8개, 노인/장애인분야 35개, 사회재정분야 4개, 행복e음분야 14개 지표로 구성
- 2014년도는 11개 분야³⁾와 각 분야별 총 47개 세부영역으로 구분하여 전체 대표지표 153개, 연관지표 74개 등 총 227개 지표 선정
- 가족분야 대표지표 17개, 연관지표 7개 등 24개, 보육및교육분야 대표지표 13개, 연관지표 4개 등 17개, 근로분야 대표지표 17개, 연관지표 3개 등 20개, 소득보장과 빈곤분야 대표지표 10개, 연관지표 1개 등 11개, 건강분야 대표지표 20개, 연관지표 29개 등 49개, 주거분야 대표지표 12개, 연관지표 3개 등 15개, 문화분야 대표지표 15개, 연관지표 4개 등 19개, 에너지분야 대표지표 8개, 환경분야 대표지표 8개, 연관지표 8개 등 16개, 노인/장애인분야 대표지표 23개, 연관지표 15개 등 38개, 사회재정분야 대표지표 10개로 구성
 - 가족분야는 출산율, 일과 가정생활양립, 취약위기가구현황, 취약위기가구 돌봄 및 치료, 아

3) 2013년도 '행복e음' 분야의 경우, 주제별로 구분한 타 분야와 달리 지표생산원(행복e음 시스템)을 표기한 것으로써 2014년도에는 별도 구분하지 않고 행복e음 시스템에서 생산가능한 지표들을 주제별로 나누어 타 분야로 흡수

동의 권익보호, 임신및출산 등 6개 세부분야로 구성

- 보육및교육분야는 영유아 돌봄 및 교육, 교육의 질, 교육재정, 교육기회보장 등 4개 세부분야로 구성
- 근로분야는 고용노동현황, 근로빈곤, 고용안정성, 일자리의 질, 자활 등 5개 세부분야로 구성
- 소득보장과 빈곤분야는 최저소득보장, 노후소득보장, 상대적빈곤, 불평등과 같은 4개 세부분야로 구성
- 건강분야는 건강수준, 의료이용 및 자원, 건강행태 등 3개 세부분야로 구성
- 주거분야는 주거의 질, 주거의 안정성, 주거비부담가능성 등 3개 세부분야로 구성
- 문화 분야는 문화복지정책, 문화향유, 문화참여, 문화교육, 문화접근성(인프라) 등 5개 세부분야로 구성
- 에너지 분야는 에너지소비, 에너지사용유형, 에너지복지 등 3개 세부분야로 구성
- 환경분야는 환경의질, 환경관리, 환경과 인간 등 3개 세부분야로 구성
- 노인/장애인분야는 노인건강수준, 노인의료이용 및 자원, 노인건강행태, 노인가구구성, 장애인생활보장, 장애인보육·교육, 장애인경제활동, 장애인소득보장 등 8개 세부분야로 구성
- 마지막 사회재정분야는 재원배분, 사회보장지출구조, 국제비교 등 3개 세부분야로 구성

〈표 2-1〉 2013년 대비 2014년 분야별, 세부분야별 사회보장지표 현황

2013년도		2014년도			
분야	핵심지표	분야	계	대표지표	연관지표
계	161	계	227	153	74
가족	12	가족	소계	17	7
			출산율	1	2
			일과가정생활양립	2	1
			취약위기가구현황	5	2
			취약위기가구 돌봄및치료	4	0
			아동의권익보호	4	2
			임신및출산	1	0
			소계	13	4
보육 및 교육	15	보육 및 교육	영유아 돌봄및교육	4	2
			교육의 질	3	0
			교육재정	1	1
			교육기회보장	5	1
			소계	17	3
근로	12	근로	고용노동현황	3	0
			근로빈곤	4	1
			고용안정성	2	0
			일자리의 질	5	0
			자활	5	2
			소계	20	3

2013년도		2014년도			
분야	핵심지표	분야	계	대표지표	연관지표
계	161	계	227	153	74
빈곤	9	소득보장과빈곤	소계	11	10
			최저소득보장	2	2
			노후소득보장	5	4
			상대적 빈곤	2	2
			불평등	2	2
건강	22	건강	소계	49	20
			건강수준	18	7
			의료이용 및 자원	13	7
			건강행태	18	6
주거	11	주거	소계	15	12
			주거의 질	4	3
			주거의 안정성	5	4
			주거비부담 가능성	6	5
문화	11	문화	소계	19	15
			문화복지정책	6	6
			문화향유	4	2
			문화참여	3	2
			문화교육	2	2
			문화접근성(인프라)	4	3
에너지	8	에너지	소계	8	8
			에너지 소비	4	4
			에너지사용유형	3	3
			에너지복지	1	1
환경	8	환경	소계	16	8
			환경의 질	11	5
			환경관리	4	2
			환경과 인간	1	1
노인/장애인	35	노인/장애인	소계	38	23
			노인건강수준	3	3
			노인의료이용및자원	6	3
			노인건강행태	4	2
			노인가구구성	3	2
			장애인생활보장	10	6
			장애인보육·교육	4	3
			장애인경제활동	5	3
사회재정	4	사회재정	소계	10	10
			재원배분	3	3
			사회보장지출구조	5	5
			국제비교	2	2
행복e음	14				

2. 추가, 이동, 삭제 지표현황

□ 2013년 선정된 지표대비 2014년에 선정된 지표에 대한 추가, 이동, 삭제 등 변화를 살펴보면 <표 2-2>와 같음

○ 가족분야는 2013년 대비 4개 지표 삭제, 4개 지표 타 분야(행복e음)에서 이동, 12개 지표 신규추가로 12개 지표 수 증가

- 2013년 지표 중 1-5.가족생활만족도, 1-7.한부모가구 수급경험률 및 탈수급률, 1-8.다문화아동 재학생수 및 취학률, 1-9.GDP대비 가족관련 지출비율 등 4개 지표 삭제
- 2014년 지표 중 1-8.의사상자 지원현황, 1-9.노인돌봄서비스현황, 1-10.가사간병방문사업현황, 1-17.산모신생아도우미사업 등 4개 지표는 2013년에 ‘행복e음’ 분야에서 2014년 가족분야로 이동
- 2014년 지표 중 1-1-1.평균 초산연령, 1-1-2.평균 초혼연령, 1-3.돌봄 및 가사활동 소요시간, 1-4-1.조이혼율, 1-5.다문화가구수, 1-5-1.외국인과의 이혼건수, 1-7.한부모 가족수, 1-11.언어발달지원사업, 1-12.지역사회서비스 투자사업, 1-13-1.아동성폭력 범죄건수, 1-16.입양아동수, 1016-1.입양아동관련 급여수급자 등 12개 지표는 2013년 대비 신규 추가
- 보육 및 교육분야는 2013년 대비 4개 지표 삭제, 1개 지표 타 분야(행복e음)에서 이동, 5개 지표 신규추가로 2개 지표 수 증가
 - 2013년 지표 중 2-1.유치원 취원율, 2-2.누리과정 수혜비율, 2-5.영유아 월평균보육 교육비 지출, 2-6.영유아보육.교육 공공지출이 GDP에서 차지하는 비중 등 4개 지표 삭제
 - 2014년 지표 중 2-13.한부모가족 고교생학비 지원금액 지표는 2013년에 ‘행복e음’ 분야에서 2014년 보육 및 교육분야로 이동
 - 2014년 지표 중 2-1-1.0~5세 아동수 대비 보육정원수, 2-3.가정 양육수당 수혜율, 2-3-1. 양육수당 아동지원수, 2-8.학생 1인당 사교육비, 2-8-1.고등교육에 대한 정부투자 비율 등 5개 지표는 2013년 대비 신규 추가
- 근로분야는 2013년 대비 1개 지표 삭제, 4개 지표 타 분야(행복e음)에서 이동, 5개 지표 신규추가로 8개 지표 수 증가
 - 2013년 지표 중 3-11.임금체불 지표 삭제
 - 2014년 지표 중 3-15.자활사업 대상자수, 3-15-1.자활사업 참여자수, 3-16.자활근로사업 참여자수, 3-16-1.자활근로사업 급여지급액 등 4개 지표는 2013년 ‘행복e음’ 분야에서 2014년 근로분야로 이동
 - 2014년 지표 중 3-5-1.최저임금영향률, 3-7.근로장려금 지급액, 3-8.실업급여 수급자수, 3-13.4대보험 가입률, 3-17.차상위 자활 수급자수등 5개 지표는 2013년 대비 신규 추가
- 소득보장과 빈곤분야는 2013년 대비 삭제지표 및 이동지표 없음, 2개 지표 신규추가로 2개

지표 수 증가

— 2013년 지표 중 삭제된 지표는 없음

— 2014년 지표 중 4-2.우선돌봄 차상위 수급자수, 4-5-1.65세 이상 인구의 공적연금 수급률 등 2개지표는 2013년 대비 신규 추가

○ 건강분야는 2013년 대비 3개 지표 삭제, 1개 지표 타 분야(노인/장애인)로 이동, 31개 지표 신규추가로 27개 지표 수 증가

— 2013년 지표 중 5-4.모성사망비, 5-21.미충족 의료발생률, 5-22.의료급여사례관리 현황 등 3개 지표 삭제

— 2013년 지표 중 5-2.65세 기대여명은 2014년 10-1.65세 기대여명으로, 노인/장애인 분야로 이동

— 2014년 지표 중 5-1-1.건강수명, 5-2-1.연령표준화 사망률, 5-2-2. 영아사망률, 5-2-3. 특정사인에 의한 사망률, 5-3.산전수진율, 5-4.저체중아 발생률, 5-4-1.조산율 5-6.주관적 건강수준 인지율, 5-7.10대 다빈도상병, 5-9-1.의사진찰건수, 5-9-2.1인당 의료이용 현황, 5-11.의사수, 5-11-1.면허의료인 현황, 5-12.병상수, 5-12-1.의료기관현황, 5-13.GDP대비 국민의료비, 5-14.차상위 본인부담경감 수급자수, 5-15.인플루엔자 예방접종률, 5-15-1.DPT(디프테리아, 파상풍, 백일해)예방접종률:3세대상, 5-15-2.소아청소년 인플루엔자 예방접종률:1-18세 대상, 5-16.일반건강검진 수검율, 5-16-1.주요 검진항목의 수검율, 5-17-1.현재흡연자의 하루평균흡연량, 5-17-2.비흡연자의 직장내 간접흡연 노출률, 5-17-3.청소년 현재 흡연율, 5-18.고위험 음주율, 5-18-2.청소년 현재 음주율, 5-19-1.청소년 비만율, 5-19-2.중증도이상(겉기포함) 신체활동 실천율, 5-20.영양섭취부족자 분율, 5-20-1.건강식생활실천율 추이 등 31개 지표는 2013년 대비 신규 추가

○ 주거분야는 2013년 대비 삭제 및 이동지표 없음, 4개 지표 신규추가로 4개 지표 수 증가

— 2013년 지표 중 삭제지표 및 이동지표는 없음

— 2014년 지표 중 6-2.저소득층 주택개보수 지원 가구 수, 6-3-1.비주택 거주 가구수, 6-6. 현재주택에서의 거주기간, 6-8.연소득 대비 주택가격 배율 등 4개지표는 2013년 대비 신규 추가

○ 문화분야는 2013년 대비 1개 지표 삭제, 9개 지표 신규추가로 8개 지표 수 증가

— 2013년 지표 중 7-11.여가만족도 지표 삭제

- 2014년 지표 중 7-2.스포츠강좌 이용권 수혜율, 7-3.어르신 문화프로그램 수혜자 수, 7-4. 장애인생활체육지도자 사업 수혜율, 7-5.GDP대비 문화예산, 7-6.여가문화비 가계지출 비중, 7-10-1.장애인 생활체육 참여율, 7-13-1.인구 100만명당 유형별 문화시설의 수, 7-14.인구 100만명당 공공체육시설의 수, 7-15.연간 예술공간 이용률 등 9개 지표는 2013년 대비 신규 추가

○ 에너지분야는 2013년 대비 1개 지표 삭제, 1개 지표 신규추가로 증가된 지표 수는 0

- 2013년 지표 중 8-3.연료비 과부담가구 비율 지표 삭제
- 2014년 지표 중 8-8.에너지복지 사업 지원가구 지표는 2013년 대비 신규 추가

○ 환경분야는 2013년 대비 삭제 및 이동지표 없음, 8개 지표 신규추가로 8개 지표 수 증가

- 2013년 지표 중 삭제된 지표는 없음
- 2014년 지표 중 9-2-1.고도처리 인구보급률, 9-2-2.하수도 설치율, 9-3-1.도시지역인구 1만명당 도시공원 개소, 9-3-2.도시지역인구당 녹지조성 면적, 9-4-1.주요도시 이산화황 오염도, 9-4-2.주요도시 이산화질소 오염도, 9-6.생활폐기물 재활용 비율, 9-7-1.환경예산비율 등 8개 지표는 2013년 대비 신규 추가

○ 노인/장애인분야는 2013년 대비 10개 지표 삭제, 4개 지표 타 분야에서 이동(건강분야에서 1개, 행복e음분야에서 3개), 9개 지표 신규추가로 3개 지표 수 증가

- 2013년 지표 중 10-5.노인의 교육수준, 10-6.노인의 경제활동참여율, 10-7.노인의 경제활동이유, 10-8.노인의 주요 개인소득 구성, 10-9.노인의 자산소유액 및 구성, 10-10.노인가구의 소비지출구성, 10-12.노인의 만성복합질환 유병률, 10-17.노인의 평생교육참여율, 10-19.활동지원급여 이용자수, 10-35.장애유형별 주거실태 등 10개 지표 삭제
- 2014년 지표 중 10-1.65세 기대여명 지표는 2013년 ‘건강’분야에서 노인/장애인분야로 이동하였으며, 10-14.발달재활서비스 현황, 10-15.장애인활동지원사업 현황, 10-19.장애인자녀교육비지원현황 등 3개지표는 2013년 ‘행복e음’ 분야에서 노인/장애인분야로 이동
- 2014년 지표 중 10-5.장기요양기관수, 10-5-1.전문인력현황, 10-6-1.1인당 외래방문회수, 10-7-1.현재흡연율과 고위험 음주율, 10-8.노인의 일반검진 수검율, 10-8-1.주요검진항목의 수검률, 10-11.등록장애인수, 10-13.장애인 편의시설 설치율, 10-16.차상위 장애인 수급자 수 등 9개지표는 2013년 대비 신규 추가

○ 사회재정분야는 2013년 대비 1개 지표 삭제, 7개 지표 신규추가로 6개 지표 수 증가

- 2013년 지표 중 11-4.사회복지지출 지표는 삭제
- 2014년 지표 중 11-3.지방자치단체 사회복지·보건분야 보조사업 비중, 11-4.7대 사회복지 예산사업 규모, 11-5.공적연금수지, 11-6.고용·산재보험수지, 11-7.국민건강·노인장기요양보험수지, 11-8.사회복지·보건조세지출규모, 11-10.국민부담률 등 7개 지표는 2013년 대비 신규 추가

〈표 2-2〉 2013년 대비 2014년 사회보장지표 변화현황

'13년 대비 동일 지표
 '13년 대비 추가 지표
 '14년 대비 삭제 지표

2013년도		2014년도		
분야	핵심지표	분야	대표지표	연관지표
계	161	계	153	74
가족 (12)	1-1.합계출산율	가족 (대표:17 연관:7)	1-1.합계출산율	1-1-1.평균 초산연령
				1-1-2.평균 초혼연령
	1-3.육아휴직자수		1-2.육아휴직 급여 수급자 수	1-2-1출산전후 급여 수급자수
	1-2.출산전후 휴가자수		1-3.돌봄 및 가사 활동 소요시간	
			1-4.한부모가족, 1인가구, 조손가족 비율	1-4-1.조이혼율
	1-4.한부모가족, 1인가구, 조손가족 비율			
	1-5.가족생활만족도		1-5.다문화가구수	1-5-1.외국인과의 이혼건수
			1-6.가정폭력발생률 및 신고율	
	1-6.가정폭력발생률 및 신고율			
	1-7.한부모가구 수급경험률 및 탈수급률		1-7.한부모 가족 수	
			1-8.의사상자 지원현황	
	12-10.의사상자 지원현황		1-9.노인돌봄서비스 현황	
	12-11.노인돌봄서비스 현황		1-10.가사간병방문 사업현황	
	12-12.가사간병방문사업 현황		1-11.언어발달지원 사업	
			1-12.지역사회서비스 투자사업	
	1-8.다문화아동 재학생수및취학률		1-13.학대피해아동보호현황	1-13-1.아동성폭력 범죄 건수
	1-9.GDP대비 가족관련 지출비율		1-14.요보호 아동수	
	1-11.학대피해아동 보호현황		1-15.아동10만명당 안전사고 사망자수	
	1-10.요보호 아동수		1-16.입양아동수	1-16-1.입양아동 관련 급여수급자
	1-12.아동 10만명당 안전사고 사망자수		1-17.산모신생아도우미 사업	
	12-2.산모신생아도우미 사업			
보육 및 교육 (15)	2-1.유치원 취원율	보육 및 교육 (대표:13 연관:4)		
	2-2.누리과정 수혜비율			
	2-3.어린이집및유치원수		2-1.어린이집 및 유치원수	2-1-1.0~5세 아동수 대비 보육 정원수
	2-4.영유아 어린이집 및 유치원이용률		2-2.어린이집 및 유치원 이용율	

2013년도		2014년도		
분야	핵심지표	분야	대표지표	연관지표
계	161	계	153	74
	2-5.영유아 월평균보육.교육비지출			
	2-6.영유아보육.교육 공공지출이 GDP에서 차지하는비중			
			2-3.가정 양육 수당 수혜율	2-3-1.양육수당 아동지원수
	2-13.초등학생 학교내 방과후 돌봄 교실 참여학생수 및 비율		2-4.초등학생 방과후 돌봄 교실 참여 학생수 및 비율	
	2-7.학교급별 취학률		2-5.학교급별 취학률	
	2-15.학급당 학생수		2-6.학급당 학생수	
	2-8.고등학생 학업중단율		2-7.고등학교 학업중단율	
			2-8.학생 1인당 사교육비	2-8-1.고등교육에 대한 정부투자 비율
	2-11.학자금대출 이용 학생비율		2-9.학자금대출 이용 학생비율	2-9-1.학자금 대출 이용 학생 1인당 대출금액
	2-12.학자금대출 이용 학생1인당 대출금액			
	2-10.저소득층학생 1인당 국가장학금 수혜금액		2-10.학생 1인당 국가장학금 수혜 현황	
	2-9.고등교육기관 입학생중 기회균형선발 학생비율		2-11.고등교육기관 입학생중 기회균형선발 학생비율	
	2-14.고등교육 이수율		2-12.고등교육 이수율	
	12-5.한부모가족 고교생 학비 지원 금액		2-13.한부모가족 고교생학비 지원 금액	
근로 (12)	3-1.경제활동 참가율	근로 (대표:17 연관:3)	3-1.경제활동 참가율	
	3-2.고용률		3-2.고용률	
	3-3.실업률		3-3.실업률	
	3-9.시간제근로자 규모		3-4.저임금근로자 비율	
	3-4.최저임금		3-5.시간당 최저임금	3-5-1.최저임금 영향률
	3-7.임금수준		3-6.시간당 임금액	
			3-7.근로장려금 지급액	
			3-8.실업급여 수급자수	
	3-12.정부 재정지원 일자리대책 지원규모		3-9.정부 재정지원 일자리 대책 지원 규모	
	3-8.총 근로시간		3-10.총 근로시간	
	3-6.종사상지위별 취업자규모		3-11.종사상지위별 취업자 비율	
	3-5.근로형태별 취업자 규모		3-12.근로형태별 취업자 비율	
			3-13.4대보험 가입률	
	3-10.산업재해		3-14.산업재해율	
	12-6.자활사업 대상자수		3-15.자활사업 대상자수	3-15-1.자활사업 참여자수
	12-7.자활사업 참여자수		3-16.자활근로사업 참여자수	3-16-1.자활근로사업 급여지급액
	12-8.자활근로사업 참여자수			
	12-9.자활근로사업 급여지급액			
	3-11.임금체불			
빈곤 (9)	4-5.국민기초생활보장 수급자률	소득보장과 빈곤: (대표:10 연관:1)	4-1.국민기초생활보장 수급자수 및 수급률	
			4-2.우선돌봄 차상위 수급자수	
	4-4.기초노령연금 수급자 수 및 수급률		4-3.기초노령연금 수급자수 및 수급율	
	4-1.국민연금 가입자수 및 비율		4-4.국민연금 가입자수 및 가입종	

2013년도		2014년도		
분야	핵심지표	분야	대표지표	연관지표
계	161	계	153	74
		별 비율		
	4-2.국민연금 수급수 및 비율	4-5.국민연금 수급자수 및 급여종류별 비율		4-5-1.65세 이상 인구의 공적연금 수급율
	4-3.국민연금 평균지급액	4-6.국민연금 평균지급액		
	4-6.상대적빈곤율	4-7.상대적 빈곤율		
	4-7.상대적 노인빈곤율	4-8.상대적 노인빈곤율		
	4-8.소득5분위 배율	4-9.소득5분위배율		
	4-9.지니계수	4-10.지니계수		
건강 (22)	5-1.기대수명(평균수명)	5-1.기대수명(평균수명)		5-1-1.건강수명
	5-2.65세 기대여명	10-1.65세 기대여명 으로		
	5-3.조사망률	5-2.조사망률		5-2-1.연령표준화 사망률 5-2-2.영아사망률 5-2-3.특정사인에 의한 사망률
		5-3.산전수진율		
		5-4.저체중아 발생률		5-4-1.조산율
	5-4.모성사망비			
	5-9.자살률	5-5.자살률		5-5-1.정신장애유병률 5-5-2.우울증장애 유병률
	5-10.정신장애 일년유병률			
	5-11.주요유물장애 일년유병률	5-6.주관적 건강수준 인지율		
		5-7.10대 다빈도 상병		5-7-1.암유병률 5-7-2.뇌혈관질환 유병률 5-7-3.고혈압 유병률 5-7-4.당뇨병 유병률
	5-5.암유병률	5-8.평균재원일수		
	5-6.뇌혈관질환 유병률	5-9.1일 외래환자수		5-9-1.의사진찰건수 5-9-2.1인당 의료이용현황
	5-7.고혈압 치료율			
	5-8.당뇨병 유병률	5-10.의료보장 적용인구		
	5-20.평균재원일수	5-11.의사수		5-11-1.면허의료인 현황
	5-19.1일 외래환자수	5-12.병상수		5-12-1.의료기관현황
		5-13.GDP대비 국민의료비		5-13-1.가계직접부담의 비중 5-13-2.건강보험 보장률
	5-16.의료보장 적용인구 현황	5-14.차상위 본인부담경감 수급자수		
		5-15.인플루엔자 예방접종률		5-15-1.DPT(디프테리아, 파상풍, 백일해)예방접종률:3세대상 5-15-2.소아청소년 인플루엔자 예방접종률:1-18세 대상
	5-18.국민의료비 중 가계직접부담 비율	5-16.일반건강검진 수검율		5-16-1.주요 검진항목의 수검율
	5-17.건강보험 보장률	5-17.현재흡연율		5-17-1.현재흡연자의 하루평균 흡연량 5-17-2.비흡연자의 직장내 간접 흡연노출률 5-17-3.청소년 현재 흡연율
				5-18-1.연간 음주율
	5-12.현재 흡연율			5-18-2.청소년 현재 음주율
	5-13.월간 음주율	5-18.고위험 음주율		

2013년도		2014년도		
분야	핵심지표	분야	대표지표	연관지표
계	161	계	153	74
	5-14.알코올 소비량(15세이상)			5-18-3.1인당 알콜소비량
	5-15.성인 비만인구 비율		5-19.비만율	5-19-1.청소년 비만율 5-19-2.중증도이상(권기포함) 신체활동 실천율
			5-20.영양섭취부족자 분율	5-20-1.건강식생활실천율 추이
	5-21.미충족 의료발생률			
	5-22.의료급여사례관리 현황			
주거 (11)	6-1.최저주거기준 미달가구비율	주거 (대표:12 연관:3)	6-1.최저주거기준 미달가구 비율	
			6-2.저소득층 주택개보수 지원 가구 수	
	6-2.주택이외 거처가구 비율		6-3.주택 이외의 거처 가구 비율	6-3-1.비주택 거주 가구수
	6-11.인구 1000명당 주택수		6-4.인구 1000명당 주택수	
	6-4.장기공공임대주택거주가구 비율		6-5.공공임대주택 거주가구 비율	6-5-1.신규주택중 공공임대주택 비율
	6-5.신규주택 중 공공임대주택 비율		6-6.현재주택에서의 거주기간	
			6-7.노숙인 수	
	6-3.노숙인 수		6-8.연소득 대비 주택가격 배율	
			6-9.월소득 대비 월임대료 비율	
	6-10.저소득층 임대료부담 비율		6-10.국민주택기금 주택구입용자가구 수	6-10-1.저소득 전세자금 용자가구 수
	6-7.주택구입 국민주택기금 용자가구 수		6-11.주거급여 지원가구 비율	
	6-8.저소득 전세자금 용자가구수		6-12.주택연금대출(역모기지) 보증건수	
	6-6.주거급여 지원가구 비율			
	6-9.주택연금대출 보증건수			
문화 (11)	7-3.문화·여행 스포츠관광 이용권 수혜율	문화 (대표:15 연관:4)	7-1.통합문화 이용권 수혜율	
			7-2.스포츠강좌 이용권 수혜율	
			7-3.어르신 문화프로그램 수혜자 수	
			7-4.장애인생활체육지도자 사업 수혜율	
			7-5.GDP대비 문화예산	
			7-6.여가문화비 가계지출 비중	
	7-5.연간 문화예술행사 관람률		7-7.연간 문화예술행사 관람률	7-7-1.연평균 문화예술행사 관람횟수
	7-6.연평균 문화예술행사 관람횟수		7-8.연간독서량	7-8-1.연간독서율
	7-8.연간 독서량		7-9.연간문화예술(창작·발표)활동 참여율	
	7-7.연간 독서율		7-10.생활체육참여율	7-10-1.장애인 생활체육 참여율
	7-9.연간 문화예술(창작, 발표) 활동 참여율			
	7-10.생활체육참여율		7-11.학교 문화예술교육 수혜율	
	7-11.여가만족도		7-12.사회문화예술교육 경험률	
	7-1.학교 문화예술교육 수혜율		7-13.인구100만명당 문화시설의 수	7-13-1.인구 100만명당 유형별 문화시설의 수
	7-2.사회 문화예술교육 경험률			
	7-4.인구 100만명당 문화시설의 수			

2013년도		2014년도		
분야	핵심지표	분야	대표지표	연관지표
계	161	계	153	74
			7-14.인구 100만명당 공공체육시설의 수	
			7-15.연간 예술공간 이용률	
에너지 (8)	8-1.소득분위별 연료비 지출	에너지 (대표:8 연관:0)	8-1.소득 분위별 연료비 지출	
	8-2.소득분위별 연료비/소득 비율		8-2.소득분위별 연료비/소득비율	
	8-3.연료비 과부담가구 비율			
	8-4.가정부문 가구당 에너지 소비		8-3.가정부문 가구당 에너지 소비	
	8-5.가전기기 보급률		8-4.가전기기 보급률	
	8-6.난방시설별 가구분포		8-5.난방시설별 가구분포	
	8-7.도시가스 보급률		8-6.도시가스보급률	
	8-8.연탄사용가구 현황		8-7.연탄사용가구 현황	
			8-8.에너지복지 사업 지원가구	
환경 (8)	9-1.상수도보급율	환경 (대표:8 연관:8)	9-1.상수도보급률	
	9-2.하수도보급률		9-2.하수도보급률	9-2-1.고도처리 인구보급률 9-2-2.하수도 설치율
	9-3.1인당 도시공원 조성면적		9-3.1인당 도시공원 조성면적	9-3-1.도시지역인구 1만명당 도시공원 개소 9-3-2.도시지역인구당 녹지조성면적
	9-6.미세먼지 대기오염도		9-4.주요도시 미세먼지 오염도	9-4-1.주요도시 이산화황 오염도 9-4-2.주요도시 이산화질소 오염도
	9-7.주요도시 환경소음도		9-5.주요 대도시 소음도	
	9-4.주민1인당 생활폐기물 배출률		9-6.생활폐기물 재활용 비율	9-6-1.주민 1인당 생활폐기물 배출량
	9-5.GDP대비 환경보호지출률		9-7.GDP 대비 환경보호지출률	9-7-1.환경예산비율
	9-8.환경성질환자수		9-8.환경성질환자수	
노인/ 장애인 (35)	5-2.65세 기대여명	노인/ 장애인 (대표:23 연관:15)	10-1.65세 기대여명	
	10-11.노인의 ADL 제한율		10-2.노인의 ADL 제한율	
	10-4.노인의 학대경험율		10-3.노인의 학대경험률	
	10-15.노인의 공적 장기요양보호율		10-4.노인의 공적 장기요양보호율	10-4-1.장기요양수급률
	10-16.장기요양수급률		10-5.장기요양기관수	10-5-1.전문인력현황
	10-5.노인의 교육수준			
	10-6.노인의 경제활동참여율			
	10-7.노인의 경제활동이유			
	10-8.노인의 주요 개인소득 구성			
	10-9.노인의 자산소유액 및 구성			
	10-10.노인가구의 소비지출구성			
	10-12.노인의 만성복합질환 유병률			
	10-14.노인 1인당 진료비		10-6.노인1인당 진료비	10-6-1.1인당 외래방문회수
	10-13.노인의 운동실천율		10-7.노인의 운동실천율	10-7-1.현재흡연율과 고위험 음주율
			10-8.노인의 일반검진 수검율	10-8-1.주요검진항목의 수검률
	10-1.노인인구비		10-9.노인인구비	
	10-3.노인의 가구형태		10-10.노인의 가구형태	10-10-1.노인의 생존 자녀수

2013년도		2014년도		
분야	핵심지표	분야	대표지표	연관지표
계	161	계	153	74
	10-2.노인의 생존 자녀수			
	10-18.장애출현율		10-11.등록장애인수	10-11-1.장애출현율
	10-17.노인의 평생교육참여율			
	10-19.활동지원급여 이용자수			
	10-23.장애인복지시설 평가결과			
	10-20.장애유형별 거주시설현황			
	10-21.지역사회 재활시설수		10-12.장애인 복지시설수	10-12-1.장애인 거주시설 수 및 거주인 수
	10-22.직업재활시설 수 및 이용현황			10-12-2.장애인 지역사회재활시설 수
				10-12-3.장애인 직업재활시설 수
			10-13.장애인 편의시설 설치율	
	12-13.발달재활서비스 현황		10-14.발달재활서비스 현황	
	12-14.장애인활동지원사업 현황		10-15.장애인활동지원사업 현황	
			10-16.차상위 장애인 수급자 수	
	10-24.장애영유아 어린이집 시설수 및 이용아동수		10-17.장애아 어린이집 및 이용아동수	
	10-26.특수교육대상 학생중 통합교육 참여율		10-18.전일제 통합학급 참여학생 비율	10-18-1.특수교육대상자수
	10-25.특수교육추정 대상자중 취학생비율		10-19.장애인자녀교육비지원현황	
	12-4.장애인 자녀교육비 지원현황			
	10-27.장애인 경제활동참가율		10-20.장애인 경제활동참가율	10-20-1.장애인고용률
	10-28.장애인 고용률			10-20-2.장애인실업률
	10-29.장애인 실업률			
	10-30.장애인 의무고용현황		10-21.장애인 의무고용현황	
	10-31.취업장애인의 월평균소득		10-22.장애인 임금근로자의 최근 3개월 평균 임금	
	10-32.장애인연금 수급률		10-23.장애인연금 수급자수	10-23-1.장애수당 수급자 수
	10-33.장애수당 수급률			10-23-2.장애아동수당 수급자수
	10-34.장애아동 수당 수급률			
	10-35.장애유형별 주거실태			
사회 재정 (4)	11-1.정부예산 대비 보건복지예산	사회 재정 (대표:10 연관:0)	11-1.국가 사회복지·보건분야 지출비중	
	11-2.지방정부 예산대비 보건복지예산		11-2.지방자치단체 사회복지·보건분야 지출비중	
			11-3.지방자치단체 사회복지·보건분야 보조사업 비중	
			11-4.7대 사회복지 예산사업 규모	
			11-5.공적연금수지	
			11-6.고용·산재보험수지	
			11-7.국민건강·노인장기요양보험수지	
			11-8.사회복지·보건조세지출규모	
	11-3.공공사회복지지출		11-9. 공공사회지출(Public SOCX) 비중	
			11-10.국민부담률	
행복e음 (14)	12-1.양육수당 지원 아동수			
	12-2.산모신생아도우미 사업		1-17.산모신생아도우미 사업으로	

2013년도		2014년도		
분야	핵심지표	분야	대표지표	연관지표
계	161	계	153	74
	12-3.임산출산진료비 지원현황			
	12-4.장애인 자녀교육비 지원현황		10-19.장애인자녀교육비지원현황 으로	
	12-5.한부모가족 고교생 학비 지원 금액		2-13.한부모가족 고교생학비 지원 금액 으로	
	12-6.자활사업 대상자수		3-15.자활사업 대상자수 로	
	12-7.자활사업 참여자수		3-15-1.자활사업 참여자수 로	
	12-8.자활근로사업 참여자수		3-16.자활근로사업 참여자수 로	
	12-9.자활근로사업 급여지급액		3-16-1.자활근로사업 급여지급액 으로	
	12-10.의사상자 지원현황		1-12.의사상자 지원현황 으로	
	12-11.노인돌봄서비스 현황		1-13.노인돌봄서비스 현황 으로	
	12-12.가사간병방문사업 현황		1-14.가사간병방문사업 현황 으로	
	12-13.발달재활서비스 현황		10-14.발달재활서비스 현황 으로	
	12-14.장애인활동지원사업 현황		10-15.장애인활동지원사업 현황 으로	

제2절 2014년 영역별, 주제분야별 사회보장지표 현황

1. 생애주기 및 정책영역별 현황

- ☐ 2013년 선정한 핵심지표 161개는 가족분야, 보육및교육분야, 근로분야, 빈곤분야, 건강분야, 주거분야, 문화분야, 에너지분야, 환경분야, 노인/장애인분야, 사회재정분야, 행복e음분야 등 12개 주제분야별로만 구분하여 공개한 반면, 2014년 선정한 227개 지표에 대해서는 11개 분야 뿐 아니라 생애주기별, 정책영역별로도 구분하여 공개함
- 생애주기는 영유아기, 아동기, 청소년전기, 청소년후기, 청년기, 장년기, 중년기, 노인전기, 노인후기, 전생애 등 10개 영역으로 나뉘며 정책영역은 노령, 유족, (장애및근로)무능력, 보건, 가족, 적극적 노동시장, 실업, 주거, 기타 등 9개 영역으로 구분

- 가족분야에서는 24개 지표 중 생애주기에서는 청소년전기, 청소년후기, 청년기, 장년기에 각각 10개, 41.7%가 속해 있으며 정책영역별로는 가족영역에 21개(87.5%)로 가장 많이 속해 있음(표 2-3 참조)

〈표 2-3〉 2014년 가족분야 사회보장지표의 생애주기별, 정책영역별 현황

분야	지표명	생애주기(연령층별)										정책영역(OECD기능별)									
		영유아기	아동기	청소년전기	청소년후기	청년기	장년기	중년기	노인전기	노인후기	전생애	노령	유족	근로무능력	보건	가족	적극적노동시장	실업	주거	기타	
계		9	8	10	10	10	10	8	4	4	5	1	1	1	0	21	0	0	0	0	
1.가족	1_1.합계출산율			■	■	■	■	■								■					
	1_1_1.평균초산연령			■	■	■	■	■								■					
	1_1_2.평균초혼연령			■	■	■	■	■								■					
	1_2.육아휴직급여수급자수					■	■									■					
	1_2_1.출산전후휴가급여수급자수					■	■									■					
	1_3.돌봄및가사활동소요시간					■	■	■								■					
	1_4.한부모가족,1인가구,조손가족비율										■					■					
	1_4_1.조이혼율					■	■	■	■	■						■					
	1_5.다문화가족수										■					■					
	1_5_1.외국인과의 이혼건수					■	■	■	■	■						■					
	1_6.가정폭력발생률및신고율					■	■	■	■	■						■					
	1_7.한부모가족 수										■					■					
	1_8.의사상자지원현황(행복e음)										■		■								
	1_9.노인돌봄서비스현황(행복e음)								■	■		■									
	1_10.가사간병방문사업현황(행복e음)										■					■					
	1_11.언어발달지원사업(행복e음)	■	■	■	■									■							
	1_12.지역사회서비스투자사업(행복e음)	■	■	■	■											■					
	1_13.학대피해아동 보호현황	■	■	■	■											■					
	1_13_1.아동 성폭력 범죄 건수	■	■	■	■											■					
	1_14.요보호아동수	■	■	■	■											■					
	1_15.아동10만명당안전사고사망자수	■	■	■	■											■					
	1_16.입양아동수	■	■	■	■											■					
	1_16_1.입양아동 관련급여수급자	■	■													■					
	1_17.산모신생아도우미사업(행복e음)	■				■	■	■								■					

주: 영유아기 0~6세, 아동기 7~13세, 청소년전기 14~16세, 청소년후기 17~19세, 청년기 20~29세, 장년기 30~39세, 중년기 40~59세, 노인전기 60~74세, 노인후기 75세 이상

- 보육 및 교육분야에서는 17개 지표 중 생애주기에서는 청년기 영역에 41.2%, 청소년후기 영역에 35.3%가 속해 있으며 정책영역별로는 가족영역에 41.2%로 가장 많이 속해 있음(표 2-4 참조)

〈표 2-4〉 2014년 보육 및 교육분야 사회보장지표의 생애주기별, 정책영역별 현황

분야	지표명	생애주기(연령총별)										정책영역(OECD기능별)									
		영유아기	아동기	청소년전기	청소년후기	청년기	장년기	중년기	노인전기	노인후기	전생애	노령	유족	근로무능력	보건	가족	적극적노동시장	실업	주거	기타	
계		5	4	5	6	7	3	3	3	3	0	0	0	0	0	7	0	0	0	5	
2.보육 및교육	2_1.어린이집및유치원수	■	■	
	2_1_1.0~5세아동수대비 보육정원수	■	■	
	2_2.어린이집및유치원이 용율	■	■	
	2_3.가정양육수당수혜율	■	■	
	2_3_1.양육수당아동지원 수(행복e음)	■	■	
	2_4.초등학생방과후돌봄 교실참여학생수및비율	.	■	■	
	2_5.학교급별취학률	.	■	■	■	
	2_6.학급당학생수	.	■	■	■	
	2_7.고등학교학업중단율	.	■	■	■	
	2_8.학생1인당사교육비	.	■	■	■	■	■	■	■	■	
	2_8_1.고등교육에대한정 부투자비용	■	■	■	■	■	■	
	2_9.학자금대출이용학생 비율	■	■	
	2_9_1.학자금대출이용학 생1인당대출금액	■	■	
	2_10.학생1인당국가장학 금수혜금액	■	■	
	2_11.고등교육기관 입학 생 중 기회균형 선발학생 비율	.	.	.	■	■	■	
	2_12.고등교육 이수율	■	■	■	■	■	
	2_13.한부모가족고교생 학비지원금액(행복e음)	.	.	■	■	■	

주: 영유아기 0~6세, 아동기 7~13세, 청소년전기 14~16세, 청소년후기 17~19세, 청년기 20~29세, 장년기 30~39세, 중년기 40~59세, 노인전기 60~74세, 노인후기 75세 이상

- 근로분야에서는 20개 지표 중 생애주기에서는 청년기, 장년기, 중년기, 노인전기 영역에 100% 모두 속해 있으며 정책영역별로는 적극적 노동시장 및 실업 영역에 15.0%가 속해 있음 (표 2-5 참조)

〈표 2-5〉 2014년 근로분야 사회보장지표의 생애주기별, 정책영역별 현황

분야	지표명	생애주기(연령총별)										정책영역(OECD기능별)									
		영유아기	아동기	청소년전기	청소년후기	청년기	장년기	중년기	노인전기	노인후기	전생애	노령	유족	근로무능력	보건	가족	적극적노동시장	실업	주거	기타	
계		0	0	17	17	20	20	20	20	0	0	1	2	2	2	1	3	3	0	8	
3.근로	3_1.경제활동참가율	.	.	■	■	■	■	■	■	
	3_2.고용률	.	.	■	■	■	■	■	■	
	3_3.실업률	.	.	■	■	■	■	■	■	
	3_4.저임금근로자비율	.	.	■	■	■	■	■	■	■	
	3_5.시간급최저임금	.	.	■	■	■	■	■	■	■	
	3_5_1.최저임금 영향률	.	.	■	■	■	■	■	■	■	
	3_6.시간당임금액	.	.	■	■	■	■	■	■	
	3_7.근로장려금 지급액(행복e음)	■	■	■	■	
	3_8.실업급여 수급자 수	■	■	■	■	■	■	.	.	
	3_9.정부재정지원일자리 대책지원규모	■	■	■	■	■	.	.	.	
	3_10.총근로시간	.	.	■	■	■	■	■	■	
	3_11.중사상지위별취업자비율	.	.	■	■	■	■	■	■	
	3_12.근로형태별취업자비율	.	.	■	■	■	■	■	■	
	3_13.4대보험 가입률	.	.	■	■	■	■	■	■	■	.	■	■	■	■	■	■	■	.	.	
	3_14.산업재해율	.	.	■	■	■	■	■	■	■	.	.	■	■	■	.	.	■	.	.	
	3_15.자활사업 대상자 수(행복e음)	.	.	■	■	■	■	■	■	■	■	
	3_15_1.자활사업 참여자 수(행복e음)	.	.	■	■	■	■	■	■	■	■	
3_16.자활근로사업 참여자 수(행복e음)	.	.	■	■	■	■	■	■	■	■		
3_16_1.자활근로사업 급여지급액(행복e음)	.	.	■	■	■	■	■	■	■	■		
3_17.차상위 자활 수급자 수(행복e음)	.	.	■	■	■	■	■	■	■	■		

주: 영유아기 0~6세, 아동기 7~13세, 청소년전기 14~16세, 청소년후기 17~19세, 청년기 20~29세, 장년기 30~39세, 중년기 40~59세, 노인전기 60~74세, 노인후기 75세 이상

- 소득보장과 빈곤분야에서는 11개 지표 중 생애주기에서는 노인전기와 노인후기 영역에 54.5% 속해 있으며 정책영역별로는 노령 영역에 45.5%, 근로무능력 영역에 36.4%가 속해 있음(표 2-6 참조)

〈표 2-6〉 2014년 소득보장과 빈곤분야 사회보장지표의 생애주기별, 정책영역별 현황

분야	지표명	생애주기(연령총별)										정책영역(OECD기능별)									
		영유아기	아동기	청소년전기	청소년후기	청년기	장년기	중년기	노인전기	노인후기	전생애	노령	유족	근로무능력	보건	가족	적극적노동시장	실업	주거	기타	
계		0	0	0	1	1	1	1	6	6	5	5	1	4	0	2	0	0	0	3	
4. 소득보장과 빈곤	4_1.국민기초생활보장 수급자수 및 수급률	■	.	.	■	.	■	.	.	.	■	
	4_2.우선돌봄차상위수급자수(행복e음)	■	■	
	4_3.기초노령연금 수급자 및 수급률	■	■	.	■	
	4_4.국민연금 가입자수 및 가입종별 비율	.	.	.	■	■	■	■	■	■	
	4_5.국민연금 수급자수 및 급여종류별 비율	■	■	.	■	■	■	
	4_5_1.65세이상인구의공적연금수급율	■	■	.	■	.	■	
	4_6.국민연금 평균지급액	■	■	.	■	.	■	
	4_7.상대적 빈곤율	■	■	
	4_8.상대적 노인 빈곤율	■	■	.	■	■	
	4_9.소득5분위배율	■	
	4_10.지니계수	■	

주: 영유아기 0~6세, 아동기 7~13세, 청소년전기 14~16세, 청소년후기 17~19세, 청년기 20~29세, 장년기 30~39세, 중년기 40~59세, 노인전기 60~74세, 노인후기 75세 이상

- 건강분야에서는 49개 지표 중 생애주기에서는 전생애 영역에 59.2%로 가장 많이 속해 있으며 정책영역별로는 분야가 분야인만큼 보건 영역에 90.0% 대부분이 속해 있음(표 2-7 참조)

〈표 2-7〉 2014년 건강분야 사회보장지표의 생애주기별, 정책영역별 현황

분야	지표명	생애주기(연령층별)										정책영역(OECD기능별)								
		영유아기	아동기	청소년전기	청소년후기	청년기	장년기	중년기	노인전기	노인후기	전생애	노령	유족	근로무능력	보건	가족	적극적노동시장	실업	주거	기타
계		4	2	9	10	12	12	12	11	11	29	0	0	0	44	0	0	0	0	3
5. 건강	5_1.기대수명(평균수명)										■									
	5_1_1.건강수명										■									
	5_2.조사망률										■									
	5_2_1.연령표준화사망률										■									
	5_2_2.영아사망률	■													■					
	5_2_3.특정사인에 의한 사망률										■				■					
	5_3.산전수진율					■	■	■							■					
	5_4.저체중아발생률	■													■					
	5_4_1.조산율														■					
	5_5.자살률		■	■	■	■	■	■	■	■										
	5_5_1.정신장애 유병률										■				■					
	5_5_2.우울증장애 유병률										■				■					
	5_6.주관적건강수준인지율										■				■					
	5_7.10대다빈도상병										■				■					
	5_7_1.암유병률										■				■					
	5_7_2.뇌혈관질환 유병률										■				■					
	5_7_3.고혈압 유병률										■				■					
	5_7_4.당뇨병 유병률										■				■					
	5_8.평균재원일수										■				■					
	5_9.1일외래환자수										■				■					
	5_9_1.1인당의사진찰건수										■				■					
	5_9_2.1인당의료이용현황										■				■					
	5_10.의료보장 적용인구										■				■					■
	5_11.의사수										■				■					
	5_11_1.면허의료인 현황										■				■					
	5_12.병상수										■				■					
	5_12_1.의료기관 현황										■				■					
	5_13.GDP대비국민의료비										■				■					

분야	지표명	생애주기(연령총별)										정책영역(OECD기능별)									
		영유아기	아동기	청소년전기	청소년후기	청년기	장년기	중년기	노인전기	노인후기	전생애	노령	유족	근로무능력	보건	가족	적극적노동시장	실업	주거	기타	
	5_13_1.가계직접부담의 비중										■				■					■	
	5_13_2.건강보험보장률										■				■						
	5_14.차상위본인부담경감수급자수(행복e음)										■				■					■	
	5_15.인플루엔자 예방접종률				■	■	■	■	■	■					■						
	5_15_1.DPT예방접종률	■													■						
	5_15_2.소아청소년 인플루엔자 예방접종률	■	■	■	■										■						
	5_16.일반건강검진 수검율										■				■						
	5_16_1.주요 검진항목의 수검율										■				■						
	5_17.현재흡연율			■	■	■	■	■	■	■					■						
	5_17_1.현재흡연자의 하루평균흡연량			■	■	■	■	■	■	■					■						
	5_17_2.비흡연자의 직장내 간접흡연노출률					■	■	■	■	■					■						
	5_17_3.청소년 현재 흡연율			■	■										■						
	5_18.고위험 음주율			■	■	■	■	■	■	■					■						
	5_18_1.연간 음주율					■	■	■	■	■					■						
	5_18_2.청소년 현재 음주율			■	■										■						
	5_18_3.1인당알콜소비량			■	■	■	■	■	■	■					■						
	5_19.비만율										■				■						
	5_19_1.청소년 비만율			■	■										■						
	5_19_2.중증도 이상 신체활동실천율					■	■	■	■	■					■						
	5_20.영양섭취부족자 비율					■	■	■	■	■					■						
5_20_1.건강식생활실천율 추이					■	■	■	■	■					■							

주: 영유아기 0~6세, 아동기 7~13세, 청소년전기 14~16세, 청소년후기 17~19세, 청년기 20~29세, 장년기 30~39세, 중년기 40~59세, 노인전기 60~74세, 노인후기 75세 이상

- 주거분야에서는 15개 지표 중 생애주기에서는 전생애 영역에 80.0%로 가장 많이 속해 있으며 정책영역별로는 분야가 분야인 만큼 주거 영역에 86.7% 대부분이 속해 있음(표 2-8 참조)

〈표 2-8〉 2014년 주거분야 사회보장지표의 생애주기별, 정책영역별 현황

분야	지표명	생애주기(연령층별)										정책영역(OECD기능별)									
		영유아기	아동기	청소년전기	청소년후기	청년기	장년기	중년기	노인전기	노인후기	전생애	노령	유족	근로무능력	보건	가족	적극적노동시장	실업	주거	기타	
계		0	0	0	0	2	2	2	3	3	12	0	0	0	0	0	0	0	13	4	
6.주거	6_1.최저주거기준 미달가구 비율	■	■	.	
	6_2.저소득층 주택개보수 지원 가구 수	■	■	.	
	6_3.주택이외의거처가구 비율	■	■	.	
	6_3_1.비주택 거주 가구 수	■	■	.	
	6_4.인구천명당주택수	■	■	.	
	6_5.장기공공임대주택거주 가구비율	■	■	■	
	6_5_1.신규주택중공공임대주택비율	■	■	■	
	6_6.현재주택에서의거주 기간	■	■	.	
	6_7.노숙인수	■	■	
	6_8.연소득 대비 주택가격 배율	■	■	.	
	6_9.월소득 대비 월임대료 비율	■	■	.	
	6_10.국민주택기금주택 구입용자가구수	■	■	■	■	■	■	.	
	6_10_1.저소득 전세자금용자가구수	■	■	■	■	■	■	.	
	6_11.주거급여지원가구 비율	■	■	■	
	6_12.주택연금대출(역모기지)보증건수	■	■	■	.	

주: 영유아기 0~6세, 아동기 7~13세, 청소년전기 14~16세, 청소년후기 17~19세, 청년기 20~29세, 장년기 30~39세, 중년기 40~59세, 노인전기 60~74세, 노인후기 75세 이상

- 문화분야에서는 19개 지표 중 생애주기에서는 전생애 영역에 78.9%로 가장 많이 속해 있으며 정책영역별로는 특정 영역에 속해 있지 않음(표 2-9 참조)

〈표 2-9〉 2014년 문화분야 사회보장지표의 생애주기별, 정책영역별 현황

분야	지표명	생애주기(연령층별)										정책영역(OECD기능별)									
		영유아기	아동기	청소년전기	청소년후기	청년기	장년기	중년기	노인전기	노인후기	전생애	노령	유족	근로무능력	보건	가족	적극적노동시장	실업	주거	기타	
계		0	2	2	2	1	1	1	1	1	15	0	0	0	0	0	0	0	0	17	
7.문화	7_1.통합문화이용권수혜율										■									■	
	7_2.스포츠강좌이용권수혜율		■	■	■															■	
	7_3.어르신문화프로그램수혜자수								■	■										■	
	7_4.장애인생활체육지도자 사업 수혜율					■	■	■												■	
	7_5.GDP대비문화예산										■									■	
	7_6.여가문화비 가계지출 비중										■									■	
	7_7.연간문화예술행사관람률										■									■	
	7_7_1.연평균 문화예술 행사 관람횟수										■									■	
	7_8.연간독서량										■									■	
	7_8_1.연간독서율										■										
	7_9.연간문화예술(창작·발표)활동참여율										■									■	
	7_10.생활체육참여율										■									■	
	7_10_1.장애인 생활체육 참여율										■									■	
	7_11.학교문화예술교육수혜율		■	■	■															■	
	7_12.사회문화예술교육 경험률										■									■	
	7_13.인구100만명당문화시설의수										■									■	
	7_13_1.인구100만명당 유형별문화시설의수										■									■	
	7_14.인구100만명당공공체육시설의수										■									■	
7_15.연간 예술공간 이용률										■									■		

주: 영유아기 0~6세, 아동기 7~13세, 청소년전기 14~16세, 청소년후기 17~19세, 청년기 20~29세, 장년기 30~39세, 중년기 40~59세, 노인전기 60~74세, 노인후기 75세 이상

□ 에너지분야에서는 8개 지표 중 생애주기에서는 전생애 영역에 100.0% 속해 있으며 정책영역
별로는 주거 영역에 50.0% 속해있음(표 2-10 참조)

〈표 2-10〉 2014년 에너지분야 사회보장지표의 생애주기별, 정책영역별 현황

분야	지표명	생애주기(연령층별)										정책영역(OECD기능별)									
		영유아기	아동기	청소년전기	청소년후기	청년기	장년기	중년기	노인전기	노인후기	전생애	노령	유족	근로무능력	보건	가족	적극적노동시장	실업	주거	기타	
계		0	0	0	0	0	0	0	0	0	8	0	0	0	0	0	0	0	4	8	
8.에너지	8_1.소득분위별연료비지출	■	■	
	8_2.소득분위별연료비/소득비율	■	■	
	8_3.가정부문가구당에너지소비	■	■	
	8_4.가전기기보급률	■	■	
	8_5.난방시설별가구분포	■	■	■	
	8_6.도시가스보급률	■	■	■	
	8_7.연탄사용가구현황	■	■	■	
	8_8.에너지복지사업지원가구	■	■	■	

주: 영유아기 0~6세, 아동기 7~13세, 청소년전기 14~16세, 청소년후기 17~19세, 청년기 20~29세, 장년기 30~39세, 중년기 40~59세, 노인전기 60~74세, 노인후기 75세 이상

- 환경분야에서는 16개 지표 중 생애주기에서는 전생애 영역에 100.0% 속해 있으며 정책영역
별로는 보건 영역에 43.8% 속해있음(표 2-11 참조)

〈표 2-11〉 2014년 환경분야 사회보장지표의 생애주기별, 정책영역별 현황

분야	지표명	생애주기(연령층별)										정책영역(OECD기능별)									
		영유아기	아동기	청소년전기	청소년후기	청년기	장년기	중년기	노인전기	노인후기	전생애	노령	유족	근로무능력	보건	가족	적극적노동시장	실업	주거	기타	
계		0	0	0	0	0	0	0	0	0	16	0	0	0	7	0	0	0	0	12	
9.환경	9_1.상수도보급률	-	-	-	-	-	-	-	-	-	■	-	-	-	-	-	-	-	-	■	
	9_2.하수도보급률	-	-	-	-	-	-	-	-	-	■	-	-	-	■	-	-	-	-	■	
	9_2_1.고도처리인구보급률	-	-	-	-	-	-	-	-	-	■	-	-	-	■	-	-	-	-	■	
	9_2_2.하수도 설치율	-	-	-	-	-	-	-	-	-	■	-	-	-	■	-	-	-	-	■	
	9_3.1인당도시공원조성면적	-	-	-	-	-	-	-	-	-	■	-	-	-	-	-	-	-	-	■	
	9_3_1.도시지역인구1만명당도시공원개소	-	-	-	-	-	-	-	-	-	■	-	-	-	-	-	-	-	-	■	
	9_3_2.도시지역인구당녹지조성 면적	-	-	-	-	-	-	-	-	-	■	-	-	-	-	-	-	-	-	■	
	9_4.주요도시 미세먼지오염도	-	-	-	-	-	-	-	-	-	■	-	-	-	■	-	-	-	-	■	
	9_4_1.주요도시 이산화황 오염도	-	-	-	-	-	-	-	-	-	■	-	-	-	■	-	-	-	-	■	
	9_4_2.주요도시 이산화질소 오염도	-	-	-	-	-	-	-	-	-	■	-	-	-	■	-	-	-	-	■	
	9_5.주요 대도시 소음도	-	-	-	-	-	-	-	-	-	■	-	-	-	-	-	-	-	-	■	
	9_6.생활폐기물재활용비율	-	-	-	-	-	-	-	-	-	■	-	-	-	-	-	-	-	-	-	
	9_6_1.주민1인당생활폐기물배출량	-	-	-	-	-	-	-	-	-	■	-	-	-	-	-	-	-	-	-	
	9_7.GDP대비환경보호지출률	-	-	-	-	-	-	-	-	-	■	-	-	-	-	-	-	-	-	-	
	9_7_1.환경예산비율	-	-	-	-	-	-	-	-	-	■	-	-	-	-	-	-	-	-	-	
	9_8.환경성질환자수	-	-	-	-	-	-	-	-	-	■	-	-	-	■	-	-	-	-	■	

주: 영유아기 0~6세, 아동기 7~13세, 청소년전기 14~16세, 청소년후기 17~19세, 청년기 20~29세, 장년기 30~39세, 중년기 40~59세, 노인전기 60~74세, 노인후기 75세 이상

- 노인/장애인분야에서는 38개 지표 중 생애주기에서는 노인전기 및 노인후기 영역에 60.5% 속해 있으며 정책영역별로는 근로무능력 영역에 50.0%, 노령영역에 39.5% 속해있음(표 2-12 참조)

〈표 2-12〉 2014년 노인/장애인분야 사회보장지표의 생애주기별, 정책영역별 현황

분야	지표명	생애주기(연령총별)											정책영역(OECD기능별)							
		영유아기	아동기	청소년전기	청소년후기	청년기	장년기	중년기	노인전기	노인후기	전생애	노령	유족	근로무능력	보건	가족	적극적노동시장	실업	주거	기타
	계	4	5	4	4	7	7	7	23	23	9	15	0	19	11	5	6	0	0	3
10.노인/장애인	10_1.65세기대여명	■	■	.	■
	10_2.노인의ADL제한율	■	■	.	■	.	.	.	■
	10_3.노인의학대경험률	■	■	.	■	.	.	.	■
	10_4.노인의 공적 장기요양보호율	■	■	.	■	.	.	■
	10_4_1.장기요양 수급률	■	■	.	■	.	.	■
	10_5.장기요양기관수	■	■	.	■	.	.	■
	10_5_1.전문인력현황	■	■	.	■	.	.	■
	10_6.노인1인당진료비	■	■	.	■	.	.	■
	10_6_1.1인당외래방문횟수	■	■	.	■	.	.	■
	10_7.노인의 운동실천율	■	■	.	■	.	.	■
	10_7_1.현재흡연율과 고위험음주율	■	■	.	■	.	.	■
	10_8.노인의 일반검진수검율	■	■	.	■	.	.	■
	10_8_1.주요 검진항목의 수검율	■	■	.	■	.	.	■
	10_9.노인인구비	■	■
	10_10.노인의가구형태	■	■	.	■	.	.	.	■
	10_10_1.노인의생존자녀수	■	■	.	■	.	.	.	■
	10_11.등록장애인수	■	.	.	■
	10_11_1.장애출현율	■	.	.	■	■
	10_12.장애인복지시설수	■	.	.	■
	10_12_1.장애인 거주시설 수 및 거주인수	■	.	.	■
	10_12_2.장애인 지역사회재활시설 수	■	.	.	■	.	.	■	.	.	.
	10_12_3.장애인 직업재활시설 수	■	■	■	■	■	.	.	.	■	.	.	■	.	.	.
	10_13.장애인 편의시설 설치율	■	.	.	■
	10_14.발달재활서비스현	■	.	.	■

분야	지표명	생애주기(연령총별)									정책영역(OECD기능별)									
		영유아기	아동기	청소년전기	청소년후기	청년기	장년기	중년기	노인전기	노인후기	전생애	노령	유족	근로무능력	보건	가족	적극적노동시장	실업	주거	기타
	황(행복e음)																			
	10_15.장애인활동지원사업현황(행복e음)	■	.	.	■	
	10_16.차상위장애인수급자수(행복e음)	■	.	.	■	
	10_17.장애아 어린이집 및 이용아동 수	■	■	■	■	■	
	10_18.전일제통합학급학생비율	■	■	■	
	10_18_1.특수교육대상자수	■	■	■	
	10_19.장애인자녀교육비지원현황(행복e음)	■	■	■	■	■	
	10_20.장애인 경제활동참가율	.	.	■	■	
	10_20_1.장애인 고용률	.	■	■	■	■	.	.	
	10_20_2.장애인 실업률	■	■	■	■	■	.	.	■	.	.	.	■	.	.	
	10_21.장애인의무고용현황	■	■	■	■	■	.	.	■	.	.	.	■	.	.	
	10_22.장애인임금근로자의최근3개월평균임금	■	■	■	■	■	.	.	■	.	.	.	■	.	.	
	10_23.장애인연금 수급자수	■	■	■	■	■	.	.	■	■	
	10_23_1.장애수당 수급자수	■	■	■	■	■	.	.	■	■	
	10_23_2.장애아동수당수급자수	■	■	■	■	■	.	.	■	■	

주: 영유아기 0~6세, 아동기 7~13세, 청소년전기 14~16세, 청소년후기 17~19세, 청년기 20~29세, 장년기 30~39세, 중년기 40~59세, 노인전기 60~74세, 노인후기 75세 이상

□ 사회재정분야에서는 10개 지표 중 생애주기에서는 전생애에 100.0% 속해 있으며 정책영역별로는 속해 있는 영역 없음(표 2-13 참조)

〈표 2-13〉 사회재정분야 사회보장지표의 생애주기별, 정책영역별 현황

분야	지표명	생애주기(연령층별)										정책영역(OECD기능별)									
		영유아기	아동기	청소년전기	청소년후기	청년기	장년기	중년기	노인전기	노인후기	전생애	노령	유족	근로무능력	보건	가족	적극적노동시장	실업	주거	기타	
계		0	0	0	0	0	0	0	0	0	10	0	0	0	0	0	0	0	0	0	
11. 사회재정	11_1.국가사회복지·보건 분야지출비중										■										
	11_2.지방자치단체사회 복지·보건분야지출비중										■										
	11_3.지방자치단체사회 복지·보건분야보조사업 비중										■										
	11_4.7대사회복지예산 사업규모										■										
	11_5.공적연금수지										■										
	11_6.고용·산재보험수지										■										
	11_7.국민건강·노인장기 요양보험수지										■										
	11_8.사회복지·보건조세 지출규모										■										
	11_9 GDP 대비 공공사회지출										■										
	11_10 국민부담률										■										

주: 영유아기 0~6세, 아동기 7~13세, 청소년전기 14~16세, 청소년후기 17~19세, 청년기 20~29세, 장년기 30~39세, 중년기 40~59세, 노인전기 60~74세, 노인후기 75세 이상

- ☐ 이상과 같이 2014년도 지표 중 생애주기에서는 전생애 영역에 속해 있는 지표가 227개 중 48.0%로 가장 많았으며 노인전기 영역에는 31.3%, 청년기 영역에는 26.4% 순으로 나타남. 정책영역별로는 보건영역에 28.2%, 가족영역에 15.9%, (장애 및)근로무능력영역에 11.5%가 속해 있는 것으로 나타남(표 2-14 참조)

〈표 2-14〉 2014년 영역별 사회보장지표 분포현황

분야	생애주기(연령층)										정책영역(OECD기능)								
	영유아기	아동기	청소년전기	청소년후기	청년기	장년기	중년기	노인전기	노인후기	전생애	노령	유족	근로무능력	보건	가족	적극적노동시장	실업	주거	기타
계	22	21	47	50	60	56	54	71	51	109	22	4	26	64	36	9	3	17	63
가족	9	8	10	10	10	10	8	4	4	5	1	1	1	0	21	0	0	0	0
보육 및 교육	5	4	5	6	7	3	3	3	3	0	0	0	0	0	7	0	0	0	5
근로	0	0	17	17	20	20	20	20	0	0	1	2	2	2	1	3	3	0	8
소득보장과 빈곤	0	0	0	1	1	1	1	6	6	5	5	1	4	0	2	0	0	0	3
건강	4	2	9	10	12	12	12	11	11	29	0	0	0	44	0	0	0	0	3
주거	0	0	0	0	2	2	2	3	3	12	0	0	0	0	0	0	0	13	4
문화	0	2	2	2	1	1	1	1	1	15	0	0	0	0	0	0	0	0	17
에너지	0	0	0	0	0	0	0	0	0	8	0	0	0	0	0	0	0	4	8
환경	0	0	0	0	0	0	0	0	0	16	0	0	0	7	0	0	0	0	12
노인/장애인	4	5	4	4	7	7	7	23	23	9	15	0	19	11	5	6	0	0	3
사회재정	0	0	0	0	0	0	0	0	0	10	0	0	0	0	0	0	0	0	0

주: 영유아기 0~6세, 아동기 7~13세, 청소년전기 14~16세, 청소년후기 17~19세, 청년기 20~29세, 장년기 30~39세, 중년기 40~59세, 노인전기 60~74세, 노인후기 75세 이상

2. 분야별 지표의 차원(dimension) 적용현황

- ☐ 2014년 사회보장지표는 2013년 지표 대비 성, 연령, 지역, 사업장규모, 가구특성 등 보다 다양한 분석을 위한 차원(dimension)을 적용하여 선정됨

가. 가족분야

- ☐ 가족분야의 지표들은 성, 연령, 지역, 부부구분, 사업장규모, 돌봄및가사활동구분, 가족형태,

가족폭력유형, 사고유형, 생활계층, 최종조치결과, 피해아동서비스구분, 아동학대유형, 성폭력범죄구분, 요보호아동발생원인, 요보호아동조치구분, 아동안전사고 사망자유형 등과 같은 차원을 적용하고 있음(표 2-15 참조, 부록 1 참조)

○ 연령의 경우, 지표에 따라 6개 유형으로 구분. 특히 가족분야에서의 연령차원은 주로 모와 자녀에 대한 연령구간으로 일반적인 연령구간과는 다른 유형 표시

○ 지역의 경우, 세종시 포함여부에 따라 16개 혹은 17개 시도로 구분

○ 사업장의 경우, 종사자 100인을 기준으로 100인미만, 100인이상으로 구분

○ 그 외 가족, 아동 등 가족분야 특성에 맞는 차원 적용

〈표 2-15〉 가족분야에 적용되어 있는 차원(dimension) 현황

차원구분	내용	해당지표명
성	남성,여성	1-2.육아휴직급여 수급자수 1-3.돌봄 및 가사활동 소요시간 1-4-1.조이혼율 1-13-1.아동성폭력 범죄건수 1-16.입양아동수
연령	15~19세,20~24세,25~29세,30~34세,35~39세,40~44세,45~49세	1-1.합계출산율(모의 연령)
	25세미만,25-29세,30-34세,35세이상	1-2.육아휴직급여 수급자수(육아휴직자) 1-2-1.출산전후급여 수급자수(출산자)
	만6세이하,만7-12세,만13-15세,만16-18세	1-5.다문화가구수(자녀연령)
	13세미만아동,13-19세미만청소년	1-13-1.아동성폭력 범죄건수(피해자)
	6세이하,7~12세,13~15세,16세이상	1-16-1.입양아동관련 급여수급자수(입양아동)
지역	시도(16개,17개 혹은 전국및17개)	1-1.합계출산율 1-1-1.평균초산연령 1-1-2.평균초혼연령 1-5.다문화가구수 1-9.노인돌봄서비스현황 1-10.가사간병방문사업현황 1-11.언어발달지원사업 1-12.지역사회서비스투자사업 1-17.산모신생아도우미사업
부부구분	남편,아내 폭력피해아내,폭력피해남편	1-1-2.평균초혼연령 1-6.가정폭력발생률및신고율
사업장규모	100인미만,100인이상	1-2.육아휴직급여 수급자수 1-2-1.출산전후급여 수급자수
돌봄및가사활동구분	가정관리,가족보살피기	1-3.돌봄및가사활동 소요시간
가족형태	한부모가족,1인가구,조손가족	1-4.한부모가족,1인가구,조손가족비율
	결혼이민자,혼인귀하자,기타사유국적취득자	1-5.다문화가구수(다문화가족형태)
가족폭력유형	신체적폭력,정서적폭력,경제적폭력,성학대,방임	1-6.가족폭력발생률및신고율
사고유형	익사사고,범죄사고,교통사고,화재사고,수재조난,기타	1-8.의사상자 지원현황

차원구분	내용	해당지표명
생활계층	기초생활수급, 차상위, 차상위초과	1-9.노인돌봄서비스현황
최종조치 결과	원가정보호, 격리보호, 가정복귀, 타기관이퇴, 사망	1-13.학대피해아동보호현황
피해아동 서비스구분	상담서비스(개별상담, 집단상담), 기타상담서비스(기관상담, 주변인상담), 의료서비스(입원치료, 통원치료), 심리치료서비스(심리검사, 놀이치료, 미술치료, 가족치료, 기타치료), 가족기능강화서비스(가정지원서비스, 사회복지서비스기관연결, 공적지원연결), 학대예방교육, 학습지원, 일시보호서비스, 검진및검사, 기타, 고소고발지원서비스	1-13.학대피해아동보호현황
아동학대 유형	신체학대, 정서학대, 성학대, 방임, 유기	1-13.학대피해아동보호현황
성폭력범죄 구분	강간, 강제추행	1-13-1.아동성폭력 범죄건수
요보호아동 발생원인	기아, 미혼모아, 미아, 비행가출부랑, 학대, 부모빈곤실직, 부모사망, 부모직별, 부모이혼등	1-14.요보호아동수
요보호아동 조치구분	시설입소, 가정보호	1-14.요보호아동수
아동안전 사고 사망자유형	교통사고, 익사, 추락, 화재, 중독, 기타	1-15.아동 10만명당 안전사고 사망 자수

나. 보육 및 교육분야

□ 보육 및 교육분야의 지표들은 성, 연령, 지역, 지역규모, 학년, 학교급, 설립주체(어린이집, 유치원), 국공립구분, 양육수당구분, 대출금상환구분, 장학금유형, 고등교육기관구분, 고등학교 유형, 가족유형 등과 같은 차원을 적용하고 있음(표 2-16 참조, 부록 2 참조)

○ 연령의 경우, 주로 어린이집 및 유치원대상이므로 0세부터 취학전까지를 대상으로 하여 3개 유형으로 구분

○ 지역의 경우, 17개 시도로 구분

○ 지역규모에 따라 특별/광역시, 중소도시, 읍·면지역, 도서벽지로 구분

○ 그 외 학교, 학년 등과 같은 분야 특성에 맞는 차원 적용

〈표 2-16〉 보육 및 교육분야에 적용되어 있는 차원(dimension) 현황

차원구분	내용	해당지표명
성	남성, 여성	2-7.고등학교 학업중단율
연령	0~2세, 3세이상	2-2.어린이집 및 유치원 이용률(영유아)
	0~11개월, 12~23개월, 24~35개월, 36~47개월, 48~59개월, 60~71개월, 72~취학전	2-3.가정 양육수당 수혜율(영유아)
	0~1세미만, 1~2세미만, 2~3세미만, 3세이상	2-3-1.양육수당 아동지원수(영유아)
지역	시도(17개 혹은 전국및17개)	2-1.어린이집 및 유치원수 2-1-1.0~5세아동수 대비 보육정원수 2-2.어린이집 및 유치원 이용률

차원구분	내용	해당지표명
		2-3.가정 양육수당 수혜율 2-3-1.양육수당 아동지원수 2-4.초등학생 방과후 돌봄교실 참여 학생수 및 비율 2-6.학급당 학생수 2-7.고등학교 학업중단율 2-13.한부모가족 고교생학비 지원금액
지역규모	특별/광역시,중소도시,읍면지역,도서벽지	2-6.학급당 학생수
학년	1학년,2학년,3학년,4학년,5학년,6학년	2-4.초등학생 방과후 돌봄 교실 참여 학생수 및 비율
	1학년,2학년,3학년,4학년,기타	2-13.한부모가족 고교생학비 지원금액
학교급	초등학교,중학교,고등학교	2-5.학교급별 취학률 2-6.학급당 학생수 2-8.학생1인당 사교육비
설립주체 (어린이집,유치원)	국공립,사회복지법인,법인단체등,민간,가정,부모협동,직장	2-1.어린이집 및 유치원수 2-1-1.0~5세아동수 대비 보육정원수 2-2.어린이집 및 유치원 이용율
국공립구분	국공립,사립	2-1.어린이집 및 유치원수 2-2.어린이집 및 유치원 이용률
양육수당 구분	양육수당,농어촌양육수당,장애아동양육수당	2-3-1.양육수당아동지원수
대출금상환 구분	일반상환,취업후상환	2-9.학자금대출이용 학생비율 2-9-1.학자금대출이용 학생1인당 대출금액
장학금유형	I유형,다자녀장학금,II유형	2-10.학생1인당 국가장학금 수혜금액
고등교육 기관구분	대학,전문대학,대학원대학	2-11.고등교육기관 입학생중 기회균형 선발학생 비율
고등학교 유형	B유형고등학교,A유형고등교육,고등교육	2-12.고등교육이수율
가족유형	부자가족,조손가족,청소년모자,청소년부자,모자가족	2-13.한부모가족 고교생학비 지원금액

다. 근로분야

□ 근로분야의 지표들은 성, 연령, 지역, 임금구분, 종사상지위, 근로형태, 사업체규모, 산업, 실업급여사유, 정책구분, 지원구분, 자활사업구분, 수급유형(수급자격), 자활근로유형 등과 같은 차원을 적용하고 있음(표 2-17 참조, 부록 3 참조)

○ 연령의 경우, 경제활동과 자활사업을 대상으로 하여 2개 유형으로 구분

○ 지역의 경우, 17개 시도로 구분

○ 종사상지위 혹은 근로형태의 경우 정규직/비정규직 혹은 상용직/일용직 등의 유형으로 구분

○ 사업체규모의 경우, 5인, 10인, 30인, 50인, 100인, 300인, 500인, 1000인 등을 기준으로 3가지 유형으로 구분

○ 그 외 임금, 산업, 자활사업 등 근로특성에 맞는 차원 적용

〈표 2-17〉 근로분야에 적용되어 있는 차원(dimension) 현황

차원구분	내용	해당지표명
성	남성,여성	3-1.경제활동참가율 3-2.고용률 3-3.실업률 3-4.저임금근로자비율 3-6.시간당임금액 3-8.실업급여수급자수 3-11.종사상지위별 취업자비율 3-12.근로형태별 취업자비율 3-15.자활사업대상자수 3-16-1.자활근로사업 급여지급액 3-17.차상위 자활수급자수
연령	15~29세,30대,40대,50대,60대이상	3-1.경제활동참가율 3-2.고용률 3-3.실업률
	18세미만,18~29세,30~39세,40~49세,50~64세,65세이상	3-15.자활사업대상자수 3-15-1.자활사업참여자수 3-16.자활근로사업 참여자수
지역 (혹은 시도)	시도(전국및17개)	3-3.실업률 3-15.자활사업대상자수 3-15-1.자활사업 참여자수 3-16.자활근로사업 참여자수 3-16-1.자활근로사업 급여지급액 3-17.차상위 자활수급자수
임금구분	특별급여,초과급여,정액급여	3-6.시간당임금액
종사상지위	상용,일시임용	3-6.시간당임금액
	상용,임시,일용	3-11.종사상지위별 취업자비율
근로형태	임금근로자, 정규직, 비정규직(한시적근로자,시간제근로,비전형근로)	3-12.근로형태별 취업자 비율 3-13.4대보험 가입률
사업체규모	5인미만,5~9인,10~29인,30~99인,100~299인,300인이상	3-6.시간당임금액 3-10.총근로시간
	300인미만(5인미만,5~29인,30~299인),300인이상	3-13.4대보험 가입률
	5인미만,5~9인,10~29인,30~49인,50~99인,100~299인,300~499인,500~999인,1000인이상	3-14.산업재해율
산업	농업/임업및어업,광업,제조업,전기/가스/증기및수도사업,하수/폐기물처리/원료재생및환경복원,건설업,도매및소매업,운수업,숙박및음식점업,출판/영상/방송통신및정보서비스업,금융및보험업,부동산업및임대업,전문/과학및기술서비스업,사업시설관리및사업지원서비스업,교육서비스업,보건업및사회복지서비스업,예술/스포츠및여가관련서비스업,협회및단체/수리및기타개인서비스업	3-6.시간당임금액
	교육서비스업,건설업,예술/스포츠및여가관련 서비스업,금융및보험업,출판/영상/방송통신및정보서비스업,전문과학및기술서비스업,협회및단체/수리및기타 개인서비스업,보건업및사회복지서비스업,사업시설관리및사업지원서비스업,도매및소매업,전기/가스/증기및수도사업,숙박및음식점업,운수업,광업,폐기물처리/원료재생및환경복원업,제조업,부동산업및임대업	3-10.총근로시간
	건설업,사업/개인/공공서비스및기타,도소매/음식숙박업,전기/운수/통신/금융,제조업	3-12.근로형태별 취업자 비율
	광업,제조업,전기가스및상수도업,건설업,운수창고및통신업,기타산업	3-14.산업재해율
실업급여 사유	전직/자영업,결혼/출산/거주지변경/가사사정,질병/부상노령등,징계해고,기타개인사정,회사이전등 근로조건변동,기타회사사정에 의한 퇴직,폐업/도산/공사중단,경영상필요에의한퇴직,정년퇴직,계약기간만료,공사종료,고용보험비적용,기타사유,분류불능	3-8.실업급여 수급자수

차원구분	내용	해당지표명
정책구분	적극적정책, 소극적정책	3-9. 정부재정지원일자리대책지원규모
지원구분	직접일자리창출, 직업능력개발, 고용서비스, 창업지원, 고용장려금	3-9. 정부재정지원일자리대책지원규모
자활사업 구분	자활근로, 희망리본프로젝트, GateWay과정, 취업성공패키지사업, 기타	3-15-1. 자활사업참여자수
수급유형 (수급자격)	일반수급자가구, 조건부수급자가구, 시설수급자, 차상위자활가구, 특례수급자가구, 기타	3-15-1. 자활사업참여자수
	기초생활수급, 차상위자활, 기타	3-16. 자활근로사업 참여자수
자활근로 유형	시장진입형, 인턴도우미형, 사회서비스형, 근로유지형	3-16. 자활근로사업 참여자수 3-16-1. 자활근로사업 급여지급액

라. 소득보장과 빈곤분야

□ 소득보장과 빈곤분야의 지표들은 성, 연령, 지역, 국민연금가입구분, 국민연금급여종류, 국민연금수급구분, 국민연금지급유형, 소득구간, 연금종류, 국민연금가입기간, 급여수준, 소득구분 등과 같은 차원을 적용하고 있음(표 2-18 참조, 부록 4 참조)

○ 연령의 경우, 2개 유형으로 구분

○ 지역의 경우, 17개 시도로 구분

○ 국민연금 가입구분의 경우 사업장근로자, 지역가입자, 임의가입자, 임의계속가입자 등으로 구분

○ 급여수준의 경우 10만원, 20만원, 30만원, 40만원, 50만원, 60만원, 80만원, 100만원 등으로 구분

○ 그 외 국민연금과 같은 소득보장 특성에 맞는 차원 적용

〈표 2-18〉 소득보장과 빈곤분야에 적용되어 있는 차원(dimension) 현황

차원구분	내용	해당지표명
성	남성, 여성	4-1. 국민기초생활보장 수급자수 및 수급률 4-2. 우선돌봄 차상위수급자수 4-3. 기초노령연금 수급자수 및 수급률 4-4. 국민연금 가입자수 및 가입종별 비율 4-5. 국민연금 수급자수 및 급여종류별 비율
연령	20대미만, 20대, 30대, 40대, 50대, 60대, 70대이상	4-1. 국민기초생활보장 수급자수 및 수급률
	55~59세, 60~64세, 65~69세, 70~74세, 75~79세, 80세이상	4-5. 국민연금 수급자수 및 급여종류별 비율
지역 (혹은 시도)	17개, 전국및17개	4-1. 국민기초생활보장 수급자수 및 수급률 4-2. 우선돌봄 차상위수급자수 4-3. 기초노령연금 수급자수및수급률 4-4. 국민연금 가입자수 및 가입종별 비율 4-5. 국민연금 수급자수 및 급여종류별 비율 4-6. 국민연금 평균지급액

차원구분	내용	해당지표명
국민연금 가입구분	사업장가입자, 지역가입자(농어촌, 도시, 계), 임의가입자, 임의계속가입자	4-4. 국민연금 가입자수 및 가입종별 비율
국민연금 급여종류	노령연금, 유족연금, 장애연금	4-6. 국민연금 평균지급액
국민연금 수급구분	연금(노령연금, 장애연금, 유족연금), 일시금(반환일시금, 장애일시보상금, 사망일시금)	4-5. 국민연금 수급자수 및 급여종류별 비율 4-6. 국민연금 평균지급액
국민연금 지급유형	현금, 일시금	4-5. 국민연금 수급자수 및 급여종류별 비율
소득구간	1250미만, 1250~1610, 1610~2030, 2030~3890, 3890이상	4-4. 국민연금 가입자수 및 가입종별 비율
연금종류	국민연금, 공무원연금, 사학연금	4-5-1. 65세이상인구의공적연금수급율
국민연금 가입기간	10~20년, 20년이상, 조기, 특례, 분할	4-6. 국민연금 평균지급액
급여수준	10만원미만, 10~20만원, 20~30만원, 30~40만원, 40~50만원, 50~60만원, 60~80만원, 80~100만원, 100이상	4-6. 국민연금 평균지급액
소득구분	시장소득, 가처분소득	4-7. 상대적 빈곤율 4-8. 상대적 노인빈곤율 4-9. 소득5분위배율 4-10. 지니계수

마. 건강분야

□ 건강분야의 지표들은 성, 연령, 지역, 출생구분, 체중, 임신기간, 정신장애유형, 소득수준, 입원다빈도상병, 외래다빈도상병, 상병구분, 암구분, 의료기관구분, 병원소재지, 보험종류, 의료보장구분, 의사구분, 의료인구분, 국민의료비 재원구분, 주요검진항목, 학교구분 등과 같은 차원을 적용하고 있음(표 2-19 참조, 부록 6 참조)

○ 건강분야의 지표들은 타 분야에 비해 성, 연령, 지역에 대한 차원을 다수 사용

○ 연령의 경우, 만성질환, 생활습관 등에 따라 8가지 유형으로 비교적 다양한 유형으로 구분하고 있으며 지역의 경우, 세종시를 제외한 16개 시도, 세종시를 포함한 17개 시도, 혹은 읍면/동으로 구분

○ 의료기관은 일반병원과 종합전문병원, 종합병원/요양병원/일반병원/의원, 종합병원/요양병원/병원/의원/치과병의원/한방병의원/조산원 등 3가지유형으로 구분

○ 그 외 건강과 관련된 질병, 의료기관, 의료보장, 의료인 등 건강 특성에 맞는 차원 적용

〈표 2-19〉 건강분야에 적용되어 있는 차원(dimension) 현황

차원구분	내용	해당지표명
성	남성, 여성	5-1. 기대수명(평균수명) 5-2. 조사망률 5-2-1. 연령표준화사망률 5-5. 자살률

차원구분	내용	해당지표명
		5-5-1.정신장애 유병률
		5-5-2.우울증장애 유병률
		5-6.주관적건강수준 인지율
		5-7.10대 다빈도 상병
		5-7-1.암유병률
		5-7-3.고혈압 유병률
		5-9.1일 외래환자수
		5-11-1.면허의료인 현황
		5-14.차상위 본인부담경감 수급자수
		5-15.인플루엔자 예방접종률
		5-15-2.소아청소년 인플루엔자 예방 접종률; 1-18세 대상
		5-16.일반건강검진 수검율
		5-17.현재흡연율
		5-17-3.청소년 현재 흡연율
		5-18.고위험 음주율
		5-18-1.연간 음주율
		5-18-2.청소년 현재 음주율
		5-19.비만율
		5-19-1.청소년 비만율
		5-20.영양섭취부족자 분율
지역 (혹은 시도)	17개, 전국및17개	5-1.기대수명(평균수명) 5-2.조사망률 5-5.자살률 5-11.의사수 5-12.병상수 5-12-1.의료기관 현황 5-14.차상위 본인부담경감 수급자수 5-16.일반건강검진 수검율 5-16-1.주요 검진항목의 수검율
	16개	5-9-2.1인당 의료이용 현황
	동부, 읍면부	5-3.산전수진율
		5-6.주관적건강수준 인지율
		5-7-2.뇌혈관질환 유병률
		5-7-3.고혈압 유병률
		5-7-4.당뇨병유병률
		5-15.인플루엔자 예방접종률
		5-17.현재흡연율
		5-17-1.현재흡연자의 하루평균흡연량
		5-17-2.비흡연자의 직장내 간접흡연 노출률
		5-18.고위험 음주율
		5-19.비만율
		5-19-2.중증도이상(견기포함)신체활동 실천율
		5-20.영양섭취부족자 분율
		5-20-1.건강식생활실천율 추이
연령	15~24세,25~29세,30~34세,35세이상,	5-3.산전수진율
	15세미만,15-64세,65세이상	5-5.자살률
	19-29세,30-39세,40-49세,50-59세,60-69세,70세이상	5-6.주관적건강수준 인지율
		5-15.인플루엔자 예방접종률
		5-17.현재흡연율
		5-17-1.현재흡연자의 하루평균흡연량
		5-17-2.비흡연자의 직장내 간접흡연 노출률
		5-18.고위험 음주율

차원구분	내용	해당지표명
		5-19.비만율 5-19-2.중증도이상(견기포함) 신체활 동실천율
	19-29세,30-49세,50-64세,65세+	5-20.영양섭취부족자 분율 5-20-1.건강식생활실천율 추이
	50-59세,60-69세,70세이상	5-7-2.뇌혈관질환 유병률
	30-39세,40-49세,50-59세,60-69세,70세이상	5-7-3.고혈압 유병률 5-7-4.당뇨병유병률
	0-4세,5-14세,15-29세,30-44세,45-64세,65세+,	5-9.1일 외래환자수
	1-5세,6-11세,12-14세,15-18세	5-15-2.소아청소년 인플루엔자 예방 접종률; 1-18세 대상
출생구분	단태아,다태아	5-4.저체중아 발생률 5-4-1.조산율
체중	저체중아(2.5kg미만), 정상체중아(2.5kg~ 4kg미만),과체중아(4kg이상)	5-4.저체중아 발생률
임신기간	37주미만 출산,37-41주 출산,42주이상 출산	5-4-1.조산율
정신장애 유형	알코올사용장애,니코틴사용장애,정신병적 장애,기분장애,불안장애,섭 식장애,신체형장애,모든 정신장애	5-5-1.정신장애 유병률
소득수준	하,중하,중상,상	5-6.주관적건강수준 인지율 5-7-2.뇌혈관질환 유병률 5-7-3.고혈압 유병률 5-7-4.당뇨병유병률
임원다빈도 상병	출산장소에 따른 생존출생, 기타추간판 장애, 노년성 백내장,상세불명 병원체의 폐렴,감염성및상세불명기관의 기타위장염및결장염,치핵,단 일자연분만,제왕절개에 의한 단일분만,기타척추병증,뇌경색증	5-7.10대 다빈도 상병
외래다빈도 상병	급성기관지염,치은염 및 치주질환,급성 편도염,다발성및상세불명부위 의 급성상기도감염,혈관운동성 및 알레르기성비염,위염및십이지장 염,치아우식,본태성 고혈압,급성인두염,급성비인두염	5-7.10대 다빈도 상병
상병구분	특정 감염성 및 기생충성 질환,신생물,혈액및조혈기관의 질환과 면역 메커니즘을 침범하는 특정장애,내분비/영양및대사질환,정신및행동장애, 신경계통질환,눈및 눈부시 질환, 귀 및 유도의 질환, 순환계통질 환,호흡계통질환,소화계통질환,피부및피하조직질환 등	5-9.1일 외래환자수
암구분	갑상선,위,대장,폐,간,유방,기타암,전립선,췌장,담낭및기타 도,비호지킨 림프종	5-7-1.암유병률
의료기관 구분	일반병원, 종합전문병원(종합전문,300병상이상,160-299병상,160병 상미만)	5-8.평균재원일수
	종합병원,요양병원,일반병원,의원,기타	5-12.병상수
	종합병원,요양병원,병원,의원,치과병의원,한방병의원,조산원	5-12-1.의료기관 현황
병원소재지	대도시지역,중소도시지역,읍면지역	5-8.평균재원일수
보험종류	건강보험,의료급여	5-9-2.1인당 의료이용 현황
의료보장 구분	근로자,공교,지역,의료급여	5-10.의료보장 적용인구
	건강보험,직장,근로자,공무원교직원,지역,의료급여,1종,2종	5-10.의료보장 적용인구
의사구분	전문의,일반의,기타	5-11.의사수
의료인구분	의사,치과의사,한의사,약사,간호사	5-11-1.면허의료인 현황
국민의료비 재원구분	공공재원(정부,사회보장기금),민간재원(민영보험,가계직접부담,민간비 영리단체,기업	5-13-1.가계직접부담의 비중
주요검진 항목	암검진,생애전환기,구강검진	5-16-1.주요 검진항목의 수검율
학교구분	중학교,일반계고등학교,특성화계고등학교	5-17-3.청소년 현재 흡연율 5-18-2.청소년 현재 음주율 5-19-1.청소년 비만율

바. 주거분야

- 주거분야의 지표들은 연령, 지역, 주거점유구분, 소득계층, 거주구분, 비주택구분, 주택개보수 지원구분, 주택개보수구분, 주택수계산방식구분, 임대주택구분, 주택공급주체, 주택형태, 거주기간, 노숙인유형, 보증금액, 주택가격, 자금용자구분, 주거상태, 가구특성, 주택규모 등과 같은 차원을 적용하고 있음(표 2-20 참조, 부록 7 참조)
- 주거분야의 경우 특이점은 60세이상 연령층에 대해 별도로 구분하고 있으며 지역에 대해 시도별, 수도권/광역시/도지역으로 구분
- 소득계층은 저소득층, 중소득층, 고소득층으로 구분
- 그 외 주택형태, 주택자금 등 주택특성에 맞는 차원 적용

〈표 2-20〉 주거분야에 적용되어 있는 차원(dimension) 현황

차원구분	내용	해당지표명
연령	20세미만, 20~29세, 30~39세, 40~49세, 50~64세, 65세+,	6-3.주택 이외의 거주 가구 비율
	60~64세, 65~69세, 70~74세, 75~79세, 80세이상	6-12.주택연금대출(역모기지) 보증건수
지역 (혹은 시도)	전국및16개, 전국및17개	6-3.주택 이외의 거주 가구 비율 6-7.노숙인수 6-8.연소득 대비 주택가격 배율
	수도권, 광역시, 도지역	6-1.최저주거기준 미달가구 비율 6-6.현재 주택에서의 거주기간 6-9.월소득 대비 월임대료 비율
	전국, 수도권	6-4.인구 1000명당 주택수
주거점유 구분	무상거주, 무보증월세가구, 보증부월세가구, 전세가구, 자가거주가구	6-1.최저주거기준 미달가구 비율
소득계층	저소득층(소득1~4분위), 중소득층(소득5~8분위), 고소득층	6-1.최저주거기준 미달가구 비율 6-6.현재 주택에서의 거주기간 6-9.월소득 대비 월임대료 비율
거처구분	숙박업소객실, 판잣집/비닐하우스, 기타	6-3.주택 이외의 거주 가구 비율
비주택구분	쪽방, 고시원, 여관/여인숙, 비닐하우스촌, 비닐하우스/컨테이너/옴막	6-3-1.비주택 거주 가구수
주택개보수 지원구분	주거현물급여, 저소득층옥내급수관개량지원사업, 저소득층집수리사업, 슬레이트지붕철거, 개량, 저소득층에너지효율개선사업, 농어촌장애인주택개조사업	6-2.저소득층 주택개보수 지원 가구수
주택개보수 구분	지붕등보수개량/구조개선, 내외부누수보수/방수, 화장실구조개선, 입식부엌설치, 도색등 도장/미장 공사, 창호 보수/보일러설치등단열, 도배/장판등 실내환경 개선, 등기구교체 등 전기시설 수리	6-11.주거급여 지원가구 비율
주택수계산 방식구분	다가구주택1호계산시, 다가구주택구분시	6-4.인구 1000명당 주택수
임대주택 구분	임대주택, 공공임대주택, 장기공공임대주택	6-5.공공임대주택 거주가구 비율
주택 공급주체	지방자치단체, 한국토지주택공사(LH), 민간	6-5-1.신규주택 중 공공임대주택 비율

차원구분	내용	해당지표명
주택형태	자가가구,임차가구	6-6.현재 주택에서의 거주기간
	자가,전세,보증부월세,월세	
	다세대/연립,단독/다가구,아파트	6-9.월소득 대비 월임대료 비율
	자가가구,임차가구,위탁(그룹홈,보장시설 등),기타(무허가주택,무료임차,비닐하우스 등	6-11.주거급여 지원가구 비율
거주기간	2년미만,2~4년미만,4~6년미만,6~8년미만,8~10년미만,10년 이상	6-6.현재 주택에서의 거주기간
노숙인유형	시설생활자(재활요양시설생활자,자활시설생활자),거리노숙인	6-7.노숙인수
보증금액	1억이하,1억~2억,2억~3억,3억초과	6-9.월소득 대비 월임대료 비율
주택가격	1억이하,1~2억,2~4억,4~6억,6억이상	6-12.주택연금대출(역모기지) 보증건수
자금용자구분	내집마련디딤돌,근로자/서민구입,생애최초주택구입,공유형모지기	6-10.국민주택기금 주택구입용자 가구 수
주거상태	개선필요(개축,긴급보수,편의도모보수,도배 등 환경개선,기타),양호	6-11.주거급여 지원가구 비율
가구특성	부부,여성독신,남성독신	6-12.주택연금대출(역모기지)보증건수
주택규모	60㎡이하,60~85㎡,85~135㎡,135㎡초과	6-12.주택연금대출(역모기지)보증건수

사. 문화분야

□ 문화분야 지표들은 성, 연령, 지역, 통합이용권, 여행이용권, 스포츠관람이용권, 어르신문화 프로그램 구분, 여가문화비 구분, 문화예술행사 구분, 문화예술공간 구분, 가구소득, 성인구분, 학력, 소득, 학교 및 학급, 문화예술구분, 체육활동구분, 장애유형, 학교문화예술, 문화기반시설 구분, 체육시설구분 등과 같은 차원을 적용하고 있음(표 2-21 참조, 부록 8 참조)

○ 문화분야의 경우에도 타 분야에 비해 성, 연령, 지역에 대한 차원을 다수 사용

○ 연령의 경우 10대별 계층분류와 더불어 60대이상 혹은 70대이상 등 3가지 유형으로 구분하고 있으며 지역의 경우 시도별, 대도시/중소도시/농어촌, 대도시/중소도시/읍면지역, 그리고 권역별 유형으로 구분

○ 가구소득은 100만원, 200만원, 300만원, 400만원, 500만원 등을 기준으로 구분

○ 그 외 다양한 문화특성별 활동, 시설 등 문화특성에 맞는 차원 적용

〈표 2-21〉 문화분야에 적용되어 있는 차원(dimension) 현황

차원구분	내용	해당지표명
성	남성, 여성	7-3.어르신문화프로그램수혜자수 7-7.연간문화예술행사관람률 7-8.연간독서량 7-8-1.연간독서율 7-9.연간문화예술(창작·발표)활동참여율 7-10.생활체육참여율 7-10-1.장애인 생활체육 참여율 7-15.연간예술공간이용률
연령	10대, 20대, 30대, 40대, 50대, 60대, 70대이상	7-7.연간문화예술행사관람률 7-7-1.연평균 문화예술행사 관람횟수 7-10.생활체육참여율 7-15.연간예술공간이용률
	10대, 20대, 30대, 40대, 50대, 60대이상	7-9.연간문화예술(창작·발표)활동참여율 7-10-1.장애인 생활체육 참여율
	18~29세, 30~39세, 40~49세, 50~59세, 60세이상	7-8.연간독서량 7-8-1.연간독서율
지역 (혹은 시도)	16개, 전국및16개, 전국및17개	7-4.장애인생활체육지도자사업수혜율 7-13.인구100만명당문화시설의수 7-14.인구100만명당공공체육시설의수
	대도시, 중소도시, 농어촌	7-3.어르신문화프로그램수혜자수
	대도시, 중소도시, 읍면지역	7-7.연간문화예술행사관람률 7-7-1.연평균 문화예술행사 관람횟수 7-9.연간문화예술(창작·발표)활동참여율 7-10.생활체육참여율 7-15.연간예술공간이용률
	(권역) 서울/경기, 강원/충청, 영남, 호남/제주	7-3.어르신문화프로그램수혜자수
	(권역) 수도권, 강원제주권, 충청권, 호남권, 대경권, 동남권	7-9.연간문화예술(창작·발표)활동참여율
통합이용권	문화이용권, 여행이용권, 스포츠관람이용권	7-1.통합문화 이용권수혜율
여행이용권	숙박, 교통, 입장권, 여행상품, 기타	7-1.통합문화 이용권수혜율
스포츠관람 이용권	야구, 축구, 농구, 배구, 기타	7-1.통합문화 이용권수혜율
어르신문화 프로그램 구분	어르신문화학교, 전문강사파견, 이수자강사파견, 문화나눔봉사단, 문화 동아리활성화, 생활문화전승	7-3.어르신문화프로그램수혜자수
여가문화비 구분	음향/영상, 오락문화관련내구재, 오락용품및조경애완, 오락및문화서비 스, 신문/서적및문방구, 단체여행	7-6.여가문화비 가계지출비중
문화예술 행사 구분	문학행사, 미술전시회, 서양음악, 전통예술, 연극, 뮤지컬, 무용, 영화, 대중 음악, 연예	7-7.연간문화예술행사관람률 7-7-1.연평균 문화예술행사 관람횟수
문화예술 공간 구분	시/군/구민회관, 문화예술회관, 복지회관, 청소년회관, 문화원, 도서관, 박 물관, 문화의집, 대학교부설사회문화교실, 사설문화센터, 주민자치센 터, 민간공연장,	7-15.연간예술공간이용률
가구소득	100만원미만, 100~200만원, 200~300만원, 300~400만원, 400~500 만원, 500만원이상	7-7.연간문화예술행사관람률 7-7-1.연평균 문화예술행사 관람횟수 7-9.연간문화예술(창작·발표)활동참여율 7-12.사회문화예술교육 경험률 7-15.연간예술공간이용률
성인구분	성인, 학생	7-8.연간독서량 7-8-1.연간독서율
학력	중졸이하, 고졸/고퇴, 대제이상	7-8.연간독서량 7-8-1.연간독서율
	초졸이하, 중졸, 고졸, 대제이상	7-9.연간문화예술(창작·발표)활동참여율

차원구분	내용	해당지표명
소득	(가구)200만원미만, 200~500만원미만, 500만원이상	7-8.연간독서량 7-8-1.연간독서율
	100만원미만, 100~200만원, 200~300만원, 300~400만원, 400~500만원, 500만원 이상	7-12.사회문화예술교육 경험률
학교및학급	초등학교(4,5,6학년), 중학교(1,2,3학년), 고등학교(1,2,3학년)	7-8.연간독서량 7-8-1.연간독서율
문화예술 구분	문학, 미술, 서양음악, 전통예술, 연극, 무용, 영화, 대중음악/연예	7-9.연간문화예술(창작·발표)활동참여율
체육활동 구분	걷기, 등산, 보디빌딩, 축구, 자전거, 수영, 배드민턴, 요가, 골프, 자전거	7-10.생활체육참여율
장애유형	지적장애, 뇌병변장애, 시각장애, 청각/언어장애, 정신장애, 지적장애, 기타장애	7-10-1.장애인 생활체육 참여율
학교문화 예술	국악, 연극, 영화, 무용, 만화애니메이션, 공예, 사진, 디자인	7-11.학교문화예술교육수혜율
문화기반 시설 구분	공공도서관, 국공립 박물관공공도서관, 국공립 박물관및미술관, 박물관 및미술관, 및미술관, 박물관및미술관,	7-12.사회문화예술교육 경험률
체육시설 구분	축구장, 체육관, 간이운동장, 테니스장	7-14.인구100만명당공공체육시설의수

아. 에너지분야

□ 에너지분야 지표들은 지역, 에너지구분, 소득, 사용건평, 주택구분, 주요가전기기 구분, 난방 시설구분, 에너지지원사업 구분 등과 같은 차원을 적용하고 있음(표 2-22 참조, 부록 9 참조)

○ 에너지분야의 경우에는 타 분야에서 거의 공통적으로 사용하고 있는 성, 연령에 대한 차원을 적용하지 않고 있으며 지역의 경우, 시도별, 동부/읍부/면부 등 2가지 유형으로 구분

○ 그 외 주택과 관련된 에너지, 주택유형, 난방시설 등 에너지분야 특성에 맞는 차원 적용

〈표 2-22〉 에너지분야에 적용되어 있는 차원(dimension) 현황

차원구분	내용	해당지표명
지역 (혹은 시도)	전국및15개	8-6.도시가스보급률
	동부, 읍부, 면부	8-5.난방시설별 가구분포
에너지구분	연탄, 석유류, 가스류, 전력, 열	8-3.가정부분 가구당 에너지 소비
소득	100만원미만, 100~200만원미만, 200~300만원미만, 300~400만원미만, 400~500만원미만, 500~600만원미만, 600만원이상	8-3.가정부분 가구당 에너지 소비
사용건평	10평미만, 10~19평, 20~29평, 30~39평, 40~49평, 50평이상	8-3.가정부분 가구당 에너지 소비
주택구분	단독주택, 아파트, 연립주택, 다세대주택, 상가주택	8-3.가정부분 가구당 에너지 소비
	단독주택, 아파트, 연립주택, 다세대주택, 비거주용건물내주택, 주택이외의 거처	8-5.난방시설별 가구분포
주요가전 기기 구분	TV, 냉장고, 세탁기, 선풍기, 에어컨, 비디오, 컴퓨터, 노트북, 전기밥솥, 전자레인지, 진공청소기, 전기다리미, 김치냉장고	8-4.가전기기 보급률
난방시설 구분	중앙난방, 지역난방, 개별난방(도시가스보일러, 기름보일러, 프로판가스(LPG)보일러, 전기보일러, 연탄보일러, 연탄아궁이, 재래식아궁이, 기타, 소계)	8-5.난방시설별 가구분포

차원구분	내용	해당지표명
에너지지원 사업 구분	효율개선및보급사업(전력효율향상, 저소득층에너지효율개선, 국민임대아파트신재생보급, 복지시설신재생보급, 일반용전기설비안전점검, 서민층가스시설개선), 가격할인사업(전기요금할인, 가스요금할인, 열요금감면), 연료비지원사업(저소득층난방연료지원, 저소득층연탄보조)	8-8.에너지복지사업지원가구

자. 환경분야

□ 환경분야 지표들은 지역, 대기오염구분, 주요도시, 일반지역구분, 도로변지역구분, 재활용구분, 환경영역, 경제주체, 환경성질환구분 등과 같은 차원을 적용하고 있음(표 2-23 참조, 부록 10 참조)

○ 환경분야의 경우에도 타 분야에서 거의 공통적으로 사용하고 있는 성, 연령에 대한 차원을 적용하지 않고 있으며 지역의 경우, 시도별, 광역시/일반시/읍/면, 광역시/도, 시/군 등 4가지 유형으로 구분

○ 그 외 대기오염, 환경성질환 등 환경분야 특성에 맞는 차원 적용

〈표 2-23〉 환경분야에 적용되어 있는 차원(dimension) 현황

차원구분	내용	해당지표명
지역 (혹은 시도) (혹은 규모)	전국및17개	9-1.상수도보급률 9-2.하수도보급률 9-2-1.고도처리인구보급률 9-2-2.하수도 설치율 9-3-1인당 도시공원 조성면적 9-3-1.도시지역인구1만명당 도시공원개소 9-3-2.도시지역인구당녹지조성면적 9-6.생활폐기물재활용비율 9-6-1.주민1인당생활폐기물 배출량
	특/광역시, 일반시지역, 읍지역, 면지역	9-1.상수도보급률
	특/광역시, 도지역	9-2.하수도보급률 9-2-2.하수도 설치율
	시지역, 군지역(읍, 면, 소계)	9-2.하수도보급률 9-2-2.하수도 설치율
대기오염 구분	SO ₂ , NO ₂ , O ₃ , CO, PM-10, Pb	9-4.주요도시 미세먼지 오염도
주요도시	서울, 부산, 대구, 인천, 광주, 대전, 울산	9-4.주요도시 미세먼지 오염도 9-4-1.주요도시 이산화황 오염도 9-4-2.주요도시 이산화질소 오염도 9-5.주요 대도시 소음도
일반지역 구분	전용주거, 일반주거, 상업, 공업	9-5.주요 대도시 소음도
도로변지역 구분	주거지역, 상업지역	9-5.주요 대도시 소음도
재활용 구분	매립, 소각, 재활용	9-6.생활폐기물재활용비율
환경영역	대기, 폐수, 폐기물, 토양수질, 소음진동, 생태계, 방사선, 연구개발,	9-7.GDP대비환경보호지출률
경제주체	생산자(전문, 기타), 소비자(가계, 정부)	9-7.GDP대비환경보호지출률
환경성질환 구분	혈관운동성및알레르기성비염, 아토피피부염, 천식및천식지속	9-8.환경성질환자수

차. 노인·장애인분야

- 노인·장애인분야 지표들은 성, 연령, 지역, 기능상태구분, 일상생활수행능력구분, 도움정도구분, 학대유형, 장기요양구분, 전문인력구분, 양한방구분, 건강보험구분, 검진항목구분, 가구형태, 장애유형구분, 복지시설구분, 장애인시설구분, 지역사회재활시설구분, 장애인직업재활구분, 편의시설구분, 이용등급, 장애아 어린이집 구분, 학교급구분, 장애인교육비구분, 교육수준, 종사상지위, 장애인취업자직업, 구직기간, 고용구분, 민간기업규모, 종사자규모, 근속기간, 수급자구분 등 매우 다양한 차원을 적용하고 있음(표 2-24 참조, 부록 11 참조)
- 노인·장애인분야의 경우 많은 지표에서 성, 연령, 지역에 대한 차원을 적용하고 있었으며 연령의 경우, 노인대상 지표에서는 65세이상에서 3가지 유형으로 구분하고 있으며 지역의 경우에도 시도, 수도권/광역시권/기타시도, 읍/면/동 등 3가지 유형으로 구분
- 그 외 장애인의 유형, 시설, 수급관련, 그리고 노인의 기능, 요양, 검진등 노인·장애인분야 특성에 맞는 차원 적용

〈표 2-24〉 노인·장애인분야에 적용되어 있는 차원(dimension) 현황

차원구분	내용	해당지표명
성	남자, 여자	10-1.65세 기대여명 10-3.노인의 학대경험률 10-4-1.장기요양수급률 10-7.노인의 운동실천율 10-7-1.현재흡연율과 고위험 흡연율 10-8.노인의 일반검진 수검율 10-8-1.주요 검진항목의 수검율 10-10.노인의 가구형태 10-10-1.노인의 생존 자녀수 10-11.등록장애인수 10-16.차상위 장애인수급자수 10-20.장애인경제활동참가율
연령	15~29세, 30~39세, 40~49세, 50~59세, 60세이상	10-20.장애인경제활동참가율
	65~69세, 70~74세, 75~79세, 80~84세, 85세이상	10-2.노인의 ADL 제한율 10-3.노인의 학대경험률 10-7.노인의 운동실천율 10-10.노인의 가구형태 10-10-1.노인의 생존 자녀수
	65~74세, 75~84세, 85세이상	10-9.노인인구비
	65~69세, 70~74세, 75세이상	10-6-1.1인당 외래방문회수
지역 (혹은 시도) (혹은 규모)	전국및16개, 전국및17개	10-1.65세 기대여명 10-5.장기요양기관수 10-5-1.전문인력현황 10-8.노인의 일반검진 수검율 10-11.등록장애인수 10-12.장애인복지시설수 10-12-1.장애인 거주시설 수 및 거주인원 수 10-12-2.장애인지역사회재활시설수

차원구분	내용	해당지표명
		10-12-3.장애인직업재활시설수 10-13.장애인 편의시설 설치율 10-14.발달재활서비스현황 10-15.장애인활동지원사업현황 10-16.차상위 장애인수급자수 10-17.장애아어린이집시설수및이용아동수 10-18.전일제 통합학급 참여학생 비율 10-19.장애인자녀교육비지원현황 10-20.장애인경제활동참가율 10-23-2.장애아동수당 수급자 수
	수도권, 광역시권, 기타시도	10-20. 장애인경제활동참가율
	동, 읍면	10-2.노인의 ADL 제한율 10-3.노인의 학대경험률 10-7.노인의 운동실천율 10-10.노인의 가구형태 10-10-1.노인의 생존 자녀수
기능상태 구분	기능제한없음, ADL만제한, ADL도제한경험(1개도움~7개도움)	10-2.노인의 ADL 제한율
일상생활 수행능력 구분	옷입기, 세수/양치질/머리감기, 목욕하기, 식사하기, 일어나방밖으로나가기, 화장실이용하기, 대소변조절하기	10-2.노인의 ADL 제한율
도움정도 구분	완전도움, 부분도움, 완전자립	10-2.노인의 ADL 제한율
학대유형	타인으로부터의신체적고통, 타인의말과행동, 타인으로부터의금전적피해, 가족이나보호자가돌보아주지않음, 가족이나보호자가찾아오지않거나생활비를주지않음	10-3.노인의 학대경험률
장기요양 구분	시설, 재가	10-4-1. 장기요양수급률 10-5-1. 전문인력현황
	재가(방문요양, 방문목욕, 방문간호, 주야간보호, 단기보호, 복지용구, 계), 시설(노인요양시설, 노인전문요양시설, 노인요양시설, 노인요양공동생활가정, 노인요양시설(단기보호전환), 계)	10-5. 장기요양기관수
전문인력 구분	사회복지사, 의사, 간호사, 간호조무사, 치과위생사, 물리치료사, 요양보호사, 영양사	10-5-1. 전문인력현황
양한방구분	양방, 한방	10-6-1.1인당 외래방문회수
건강보험 구분	건강보험, 의료급여	10-6-1.1인당 외래방문회수
검진항목 구분	암검진, 생애전환기, 구강검진	10-8-1. 주요 검진항목의 수검율
가구형태	노인독신, 노인부부, 자녀동거, 기타	10-10.노인의 가구형태
장애유형 구분	지체장애, 시각장애, 청각언어장애, 지적장애, 뇌병변장애, 자폐성장애, 정신장애, 신장장애, 심장장애, 호흡기장애, 간장애, 안면장애, 장루요류장애, 간질장애	10-11. 등록장애인수
	시각장애, 청각장애, 정신지체, 지체장애, 정서행동장애, 자폐성장애, 의사소통장애, 학습장애, 건강장애, 발달지체	10-18.전일제 통합학급 참여학생 비율
	지체장애, 지체외신체외부장애, 시각장애, 시각외감각장애, 정신적장애, 신체내부장애	10-20. 장애인경제활동참가율
복지시설 구분	거주시설, 직업재활시설, 지역사회재활시설, 장애인생산품판매시설, 장애인의료재활시설	10-12. 장애인복지시설수
장애인시설 구분	장애인생활시설(지체장애인시설, 시각장애인시설, 청각언어장애인시설, 지적장애인시설, 소계), 중증장애인요양시설, 장애인유아시설, 단기보호시설, 공동생활가정	10-12-1. 장애인 거주시설 수 및 거주 인원 수
지역사회 재활시설 구분	복지관, 의료재활시설, 장애인주간보호시설, 장애인단기보호시설, 공동생활가정, 장애인체육시설, 심부름센터, 수화통역, 점자도서관/점자도서관, 서밋녹음서출판시설	10-12-2. 장애인지역사회재활시설수

차원구분	내용	해당지표명
장애인직업 재활 구분	보호작업장, 근로사업장	10-12-3. 장애인직업재활시설수
편의시설 구분	매개시설, 내부시설, 위생시설, 안내시설, 기타시설	10-13. 장애인 편의시설 설치율
이용등급	기초생활수급, 차상위계층, 차상위초과 전국가구평균소득50%이하, 전국가구 평균소득50%초과~100%이하, 전국가구평균소득100%초과~150%이하	10-14. 발달재활서비스현황
장애아 어린이집 구분	장애아전문, 장애아통합	10-17. 장애아어린이집시설수및이용아동수
학교급 구분	유치원, 초등학교, 중학교, 고등학교	10-18-1. 특수교육대상자수
장애인 교육비구분	입학금, 수업료, 교과서대, 부교재비, 학용품비	10-19. 장애인자녀교육비지원현황
교육수준	중졸이하, 고졸, 대졸 이상	10-20. 장애인경제활동참가율
종사상지위	임금근로자(상용, 임시, 일용), 비임금근로자(고용권 있는 자영자, 고용원 없는 자영자, 유급가족종사자)	10-20-1. 장애인고용률
	상용근로자, 임시근로자, 일용근로자	10-22. 장애인임금근로자의최근3개월평균임금
장애인 취업자직업	관리자, 전문가및관련종사자, 사무종사자, 서비스종사자, 판매종사자, 농업어업숙련종사자, 기능원및관련기능종사자, 장치/기계조작및조립종사자, 단순노무종사자, 모름	10-20-1. 장애인고용률
구직기간	3개월미만, 3~6개월미만, 6~12개월미만, 12개월이상, 모름/무응답	10-20-2. 장애인실업률
고용구분	공공부문(공무원, 공무원아닌근로자), 공공기관(공기업, 준정부기관, 기타공공기관), 민간기업	10-21. 장애인 의무고용 현황
민간기업 규모	100인미만, 100~299인, 300~499인, 500~599인, 1,000인이상	10-21. 장애인 의무고용 현황
종사자규모	1~4인, 5~49인, 50~299인, 300인이상	10-22. 장애인임금근로자의최근3개월평균임금
근속기간	1년미만, 1년이상3년미만, 3년이상10년미만, 10년이상, 모름/응답거절	10-22. 장애인임금근로자의최근3개월평균임금
수급자구분	기초생활보장수급자, 차상위, 차상위초과, 기초생활보장수급자(시설)	10-23. 장애인연금 수급자수 10-23-1. 장애수당 수급자 수
	기초생활보장수급자(일반: 중증, 경증, 소계), 기초생활보장수급자(시설: 중증, 경증, 소계), 차상위(중증, 경증, 소계),	10-23-2. 장애아동수당 수급자 수

카. 사회재정분야

☐ 사회재정분야 지표들은 국가재정구분, 분야, 사회복지예산구분, 공적연금구분, 고용·산재보험구분, 보험구분, 세금구분, 공공사회지출구분, 조세구분 등 차원을 적용하고 있음(표 2-25 참조, 부록 12 참조)

○ 사회재정분야는 거의 모든분야에서 구분하고 있는 성, 연령, 지역 항목은 적용하지 않고 있으며 보험, 재정 등과 같은 주로 사회재정분야 특성에 맞는 항목을 적용함

〈표 2-25〉 사회재정분야에 적용되어 있는 차원(dimension) 현황

차원구분	내용	해당지표명
국가재정 구분	사회복지(기초생활보장, 취약계층지원, 공적연금, 보육/가족/여성, 노인/청소년, 노동, 보훈, 주택, 사회복지일반), 보건(보건의료, 건강보험 지원, 식품의약품안전)	11-1. 국가 사회복지·보건분야 지출비중 11-2. 지방자치단체 사회복지·보건분야 지출비중 11-3. 지방자치단체 사회복지·보건분야 보조사업 비중
분야	R&D, 산업/중소기업/에너지, SOC, 농림/수산/식품, 보건/복지, 교육, 문화/체육/관광, 환경, 국방, 외교/통일, 공공질서/안전, 일반/지방행 정	11-1. 국가 사회복지·보건분야 지출비중 11-2. 지방자치단체 사회복지·보건분야 지출비중 11-3. 지방자치단체 사회복지·보건분야 보조사업 비중
사회복지 예산 구분	기초생활보장급여, 의료급여, 장애인연금급여, 장애수당급여, 기초(노 령연금)급여, 영유아보육료, 가정양육수당	11-4. 7대 사회복지 예산사업 규모
공적연금 구분	국민연금기금, 공무원연금기금, 군인연금기금, 사학연금기금	11-5. 공적연금수지
고용·산재 보험구분	고용보험기금, 산업재해보상보험및예방기금	11-6. 고용·산재보험수지
보험구분	국민건강보험, 노인장기요양보험	11-7. 국민건강·노인장기요양보험수지
세금구분	국세, 지방세	11-8. 사회복지·보건 조세지출 규모
공공 사회지출 구분	노령, 유족, 근로무능력, 보건, 가족, ALMP, 실업, 주택	11-9. 공공사회지출(Public SOCX) 비중
조세구분	재산세, 개별소비세, 일반소비세, 개인소득세, 법인세, 기타	11-10. 국민부담률



제3장

관련사이트 분석

제1절 보건복지통계포털(hawelsis.kihasa.re.kr)

제2절 국가통계포털(kosis.kr)

제3절 e-나라지표(index.go.kr)

- ☐ 사회보장통계 공개·확산을 위한 인터넷서비스 개선방안을 마련하기 위해 본 장에서는 보건복지통계포털, 국가통계포털, e-나라지표 등을 대상으로 해당사이트에 대한 개요, 제공기능 및 서비스, 보다 객관적 평가가 가능한 정보이용의 용이성, 활용의 편의성 측면을 기준으로 한 분석, 그리고 각 지표에 대한 제공정보 및 기능에 대한 상세내용 등을 분석함
- ☐ 정보이용의 용이성 및 활용의 편의성 측면은 기존 관련문헌의 평가항목들을 기준으로 하여(표 3-1 참조) 다음과 같은 간략한 분석기준을 도출하였으며 통계업무담당자 및 정보기술 전문가 4명이 분석함
- 필요한 통계정보를 쉽게 찾을 수 있게 구성되어 있는가?
 - 검색한 통계정보의 디스플레이나 출력이 편리한가?
 - 이용자 편의에 맞는 그래픽/텍스트 모드로 되어 있는가?
 - 통계정보의 조사과정과 생성에 대한 설명이 잘 되어 있는가?
 - 통계정보의 갱신이 원활하게 이루어지고 있는가?

〈표 3-1〉 정보이용의 용이성 및 활용의 편의성 측면에 대한 평가기준

출처	평가기준	평가항목
김무곤·장하용(2001)	이용의 편의성	-사이트맵의 조작성 -사이트맵의 이용편리성 및 정보성 -텍스트/그래픽 모드 선택 -추천 및 관련사이트 연결 -소수집단(장애인, 어린이, 청소년 등)을 위한 기능 또는 하부사이트 개설 -외국인을 위한 사이트 구성
이승주(2003)	접근및이용의 편의성 혹은 보안성	-사이트맵 설치 -메인화면으로의 복귀 -검색기능 제공 -특수계층(장애인, 노인 등)에 대한 콘텐츠 제공 -민원신청시 본인확인기능 제공 -사용자 정보보안
신나윤(2003)	접근성	-사이트맵 기능 -단어/주제별 검색기능 -관련 하이퍼링크 기능 -e-mail 연결기능 -소수집단을 위한 기능 또는 하부사이트 개설
손준식(2001)	사용의 편의성	-프로그램 사용용이 -메뉴에 대한 이해 및 사용용이 -웹상에서의 효율적 관리

출처	평가기준	평가항목
이준호(2005)	접근 및 이용편의성	<ul style="list-style-type: none"> -하이퍼링크기능 -읽기 좋게 구성된 글자크기 및 글자체 -사이트맵 기능 -키워드검색 기능 -이용방법 안내 -스크롤 미사용 -포털사이트 등록

제1절 보건복지통계포털(hawelsis.kihasa.re.kr)

1. 개요 및 제공서비스

- ☐ 보건복지통계포털은 2009년 보건복지통계정보시스템 구축을 위한 정보화전략(ISP) 수립 결과에 따라 2010년부터 서비스되고 있는 통계포털시스템으로, 한국보건사회연구원이 운영하고 있으며 2014년 11월 현재 보건복지통계, 사회보장통계, 지역통계, 마이크로데이터, 정보마당, 이용자마당, 마이페이지, 기타 등으로 구성되어 있음(그림 3-1 참조)

[그림 3-1] 보건복지통계포털(hawelsis.kihasa.re.kr) 메뉴구성도

보건복지통계	사회보장통계	지역통계	마이크로데이터	정보마당	이용자마당	마이페이지	기타
<ul style="list-style-type: none"> -주제별통계 -생애주기별통계 -명칭별통계 -최다검색통계 -신규통계 	<ul style="list-style-type: none"> -분야별 -생애주기별 -정책영역별 -소관부처별 	<ul style="list-style-type: none"> -주제별 -지역별 -시도통계 -시군구통계 	<ul style="list-style-type: none"> -보건/복지분야 -데이터관련자료 -데이터활용논문 -자료문의 -이용안내 	<ul style="list-style-type: none"> -보건복지통계뉴스 -공지사항 -분석보고서 -이슈&포커스 -해외통계자료집 -통계용어 	<ul style="list-style-type: none"> -설문조사 -Q&A -FAQ 	<ul style="list-style-type: none"> -회원가입 -회원정보수집 -회원탈퇴 -나의 Q&A -스크랩 -최근본통계 -관심통계 -마이크로데이터신청 -목록 	<ul style="list-style-type: none"> -로그인 -사이트소개 -사이트맵 -웹진구독신청 -RSS서비스 -북한통계 -국제통계 -비정형통계 -통합검색 -인기검색어 -영문홈

- ☐ 한국보건사회연구원은 사회보장통계 전문연구기관으로서 「사회보장통계관리센터」를 설치·운영하고 있는 바, 당 연구원의 보건복지통계포털 시스템에 데이터를 구축하고 2014년 5월부터 ‘사회보장통계’ 대메뉴에서 2013년 사회보장통계 147종⁴⁾을 제공하고 있음(그림 3-2 참조)
- ☐ 보건복지통계포털에서는 분야, 생애주기, 정책영역, 소관부처 등에 대한 분류체계를 사용하고 있음

4) 행복e음 영역의 14종은 사이트에서 제공하지 않음

- 11개 분야: 가족, 보육 및 교육, 고용/노동, 빈곤소득, 건강, 주거, 문화(여가), 에너지, 환경, 노인/장애인, 사회재정
- 10개 생애주기: 영유아기, 아동기, 청소년 전기, 청소년 후기, 청년기, 장년기, 중년기, 노인 전기, 노인 후기, 전생애
- 9개 정책영역: 노령, 유족, 근로무능력, 보건, 가족, ALMP, 실업, 주거, 기타
- 9개 소관부처: 보건복지부, 여성가족부, 고용노동부, 국가보훈처, 교육부, 안전행정부, 기획재정부, 문화체육관광부, 그 외

[그림 3-2] 보건복지통계포털(hawelsis.kihasa.re.kr) 메인페이지

[인용 2014.11.10.]



☐ 보건복지통계포털 적용 기술은 다음과 같음

- 개발언어: MiPlatform/상용그리드/상용차트
- 웹 데이터 그리드: 상용 그리드에서 제공하는 드래그 앤 드롭 방식 사용
- 차트 프로그램: Flash Chart 프로그램

2. 정보이용의 용이성 및 활용의 편의성

- ☐ 보건복지통계포털의 ‘사회보장통계’ 부문을 분석기준에 의해 분석한 결과는 다음과 같음
 - 필요한 통계정보를 쉽게 찾을 수 있게 구성되어 있는가?
 - 표적 정보에 도달하는 과정이 간단하여 쉽게 정보분석 가능
 - 검색한 통계정보의 디스플레이나 출력이 편리한가?
 - 표와 차트를 동시에 볼 수 없어 다소 불편
 - CSV, Excel, HTML 등 파일로 제공된 정보를 디스플레이/출력하는 방식으로, 출력의 방식이 일정하고, 정보이용의 편의 제공
 - 이용자 편의에 맞는 그래픽/텍스트 모드로 되어 있는가?
 - 차원정보를 변경하면서 조회를 할 수 있게 제공하고 있으며 Sorting, 접기, 펼치기 등 여러 기능을 사용할 수 있게 제공하고 있어 편리
 - 표적 정보는 HTML 형식으로 바로 이용할 수 있고, 다운로드를 할때는 Excel만 제공가능하므로 다양하게 활용 곤란
 - 통계정보의 조사과정과 생성에 대한 설명이 잘 되어 있는가?
 - 비교적 상세한 설명이 이루어지고 있음
 - 통계정보의 갱신이 원활하게 이루어지고 있는가?
 - 수시 또는 일정기간을 정하여 정기적으로 갱신하는 방식을 취하고 있음
 - 검색의 편의성
 - 키워드 검색, 메뉴 검색, 통합검색 기능, 검색어 자동추천 기능, 검색도우미 기능, 인기검색어 기능, 실시간 검색어, 내가 찾은 검색어 등
- ☐ 비교적 정보이용이 용이하고 편리성을 강조한 다양한 기능을 제공하고 있으나 국가통계포털에 비해 분석기능이 부족하고, 표와 차트가 동시에 한 화면에 나타나지 않아 다소 불편

3. 지표 상세내용

- ☐ 보건복지통계포털 내 ‘사회보장통계’에서는 11개 분야(주제별)별 지표를 선택하게 되면 해당 지표의 통계출처에 대한 메타정보 즉, 조사명, 통계종류, 계속여부, 법적근거, 조사체계 등을 제공함(그림 3-3 참조)
- ☐ 지표 선택 후 새창으로 나타나는 통계표는 포함되어 있는 차원과 항목을 표현하고 있으며 출

처, 주식, 메타정보, 관련통계, 관련파일, 관련링크정보와 아울러 차트기능, 지도그리기기능, 엑셀파일 저장기능, 드래그 기능(피벗기능) 등 제공(그림 3-4, 3-5, 3-6, 3-7 참조)

[그림 3-3] 보건복지통계포털 '사회보장통계'의 분야별(주제별) 해당지표 선택화면

[인용 2014.11.10.]

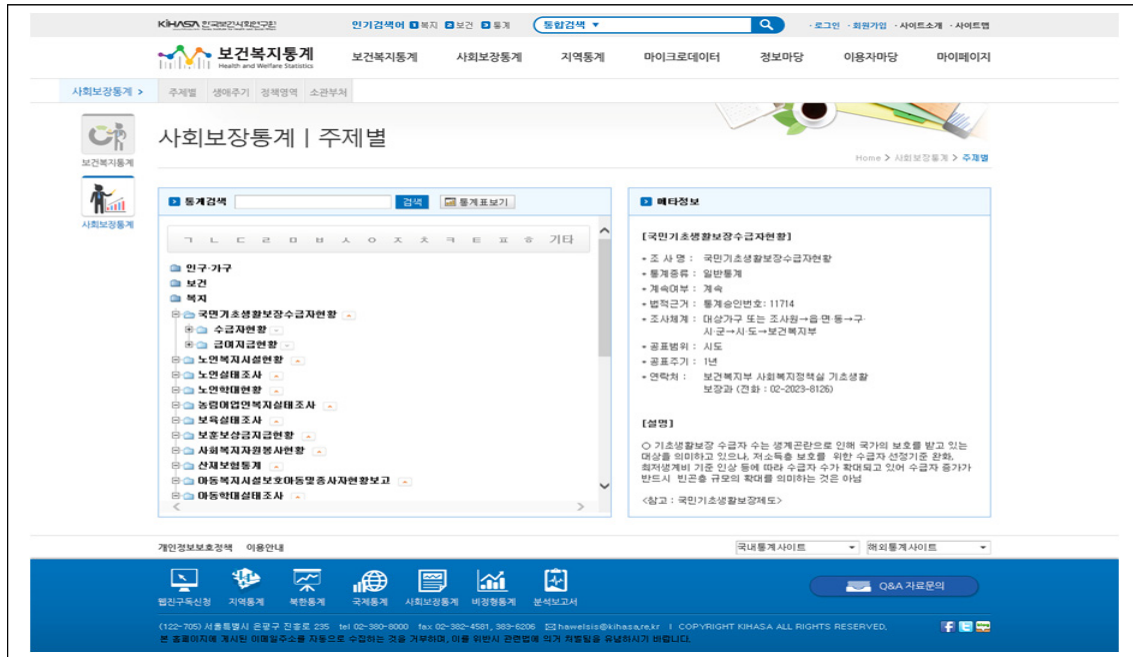

[그림 3-4] 보건복지통계포털 '사회보장통계' 해당 통계표 결과화면

[인용 2014.11.10.]

통계표2 (1) - 보건복지통계

통계표2 (1)

조회기간: 년 2011 ~ 2014

항목: 성별 (2) 1 지역: 2

통계표2 (1)

단위: cm

성별 (2)	지역	2011		2012		2013		2014	
		항목1 (5)	항목2	항목1 (5)	항목2	항목1 (5)	항목2	항목1 (5)	항목2
전체 (3)	서울 (4)	1 (6)	a (7)	1 a (9)		2 b		3 c	
	강남구	2 b		2 (8) b		3 c		4 d	
	서초구	3 c		3 a		4 b		5 c	
	부산	4 d		4 b		5 c		6 d	
	부산진구	5 e		5 a		6 b		7 c	
	인천	6 f		6 b		7 c		8 d	
남자	중구	7 g		7 a		8 b		9 c	
	서울 (4)	8 h		8 b		9 c		10 d	
	강남구	9 30		9 a		10 b		11 c	
	서초구	10 31		10 b		11 c		12 d	
	부산	11 32		11 a		12 b		13 c	
	부산진구	12 33		12 b		13 c		14 d	
여자	인천	13 34		13 a		14 b		15 c	
	중구	14 35		14 b		15 c		16 d	
	서울 (4)	15 36		15 a		16 b		17 c	
	강남구	16 37		16 b		17 c		18 d	
	서초구	17 38		17 a		18 b		19 c	
	부산	18 39		18 b		19 c		20 d	

출처: 가. 출처2

주석: (1) 주석: 가나다라... (1) 주석: 가나다라...

[그림 3-5] 보건복지통계포털 ‘사회보장통계’ 해당 통계표 결과 중 차트화면

[인용 2014.11.10.]



[그림 3-6] 보건복지통계포털 ‘사회보장통계’ 해당 통계표 결과 중 지도화면

[인용 2014.11.10.]

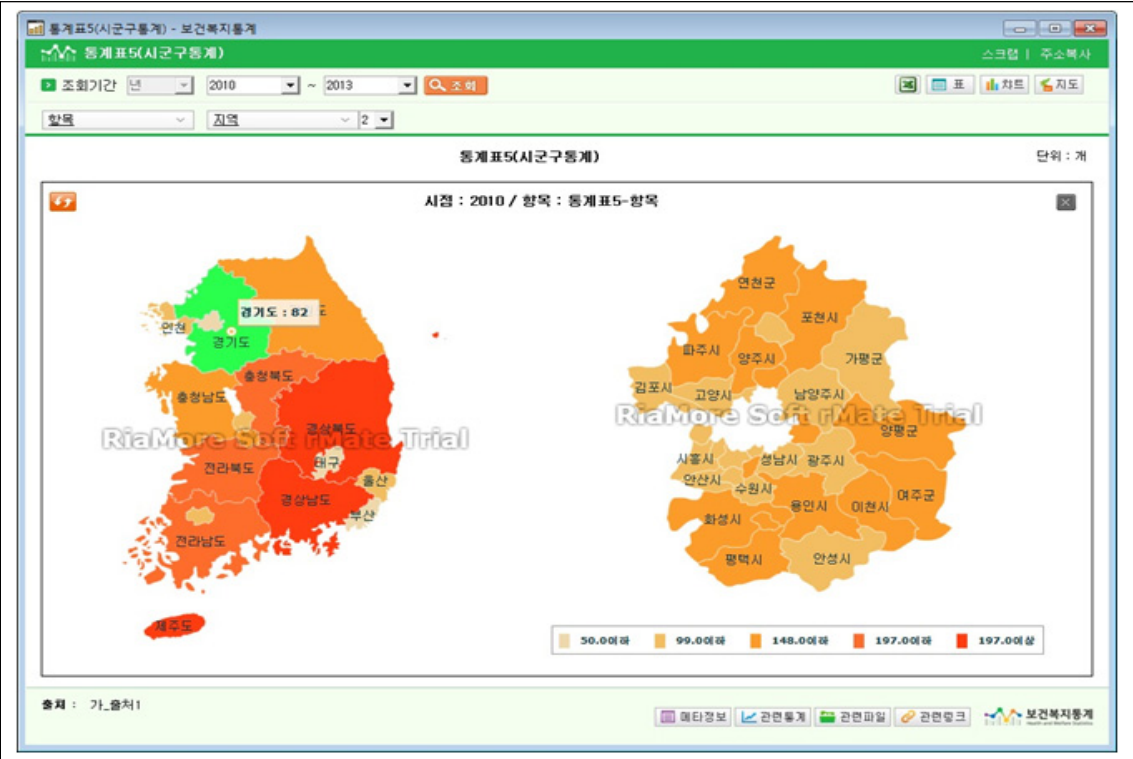

[그림 3-7] 보건복지통계포털 '사회보장통계' 해당 통계표 결과 중 관련통계화면

[인용 2014.11.10.]

The screenshot shows the '보건복지통계' (Health and Welfare Statistics) portal. The search results for '사회보장통계' (Social Security Statistics) are displayed. The page includes a sidebar with navigation links such as '통계표' (Statistics Table), '마이데이터' (My Data), '정보마당' (Information Hall), '이용자마당' (User Hall), and '이용안내' (User Guide). The main content area shows a list of related statistics (관련통계) with links to various reports and data sets.

제2절 국가통계포털(kosis.kr)

1. 개요 및 제공서비스

- ☐ 국가통계포털은 통계청에서 운영하고 있는 포털로 2003년도부터 윈도우 기반의 서비스를 제공하고 있으며 2014년 11월 현재 국내통계, 지역통계, 국제·북한통계, 맞춤형통계, 온라인간행물, 서비스·민원안내, 부가서비스, 기타 등으로 구성되어 있음(그림 3-8 참조)
- ☐ 메인화면에서는 주제별통계, KOSIS 100대 지표, KOSIS 길라잡이, 통계시각화 콘텐츠, 보도자료, FAQ, Q&A 기능으로 배치되어 있음(그림 3-9 참조)

[그림 3-8] 국가통계포털(kosis.kr) 메뉴구성도

[인용 2014.11.10.]

국내통계	지역통계	국제·북한통계	맞춤통계	온라인간행물	서비스·민원안내
<ul style="list-style-type: none"> 주제별통계 기관별통계 과거·중지통계 <ul style="list-style-type: none"> 광복이전통계 대한민국통계연감 작성중지통계 	<ul style="list-style-type: none"> 지역통계 <ul style="list-style-type: none"> 주제별 기관별 e-지방지표 <ul style="list-style-type: none"> 주제별 지역별 지도로보기 	<ul style="list-style-type: none"> 국제통계 북한통계 	<ul style="list-style-type: none"> 대상별접근 이슈별접근 인기통계 통계시각화콘텐츠 <ul style="list-style-type: none"> KOSIS 100대 지표 통계로 보는 자화상 같은듯 다른듯 男과 女 인구추계교실 경기순환시계 G20 통계상황판 지역경제상황판 우리집 물가 체감하기 버블차트로 보는 통계 통계교육동영상 	<ul style="list-style-type: none"> 주제별 명칭별 	<ul style="list-style-type: none"> 국가통계포털 소개 <ul style="list-style-type: none"> 국가통계포털이란? 국가통계포털 연혁 국가통계현황 <ul style="list-style-type: none"> 국가통계제도 국내통계작성현황 주제별 통계 기관별 통계 명칭별 통계 국가통계공표일정 국제통계작성기관 서비스정책 <ul style="list-style-type: none"> 통계정보 이용지침 사이트 이용약관 통계정보 활용약관 개인정보처리방침 이메일무단수집거부 KOSIS 길라잡이 FAQ Q&A 홈페이지개선의견
새소식	부가서비스	마이페이지	회원정보	관련사이트	
<ul style="list-style-type: none"> 공지사항 보도자료 최근수목자료 	<ul style="list-style-type: none"> 통계웹툰 내가 말하는 통계 RSS Open API 모바일앱 뷰어다운로드 	<ul style="list-style-type: none"> 나의통계 내질문/의견 <ul style="list-style-type: none"> Q&A 홈페이지개선의견 회원정보수정 회원탈퇴 	<ul style="list-style-type: none"> 로그인 회원가입 아이디/비밀번호찾기 	<ul style="list-style-type: none"> 통계설명자료 통계청 통계지리정보(SGIS) 마이크로데이터(MDSS) e-나라지표 국민 삶의 질 지표 녹색성장지표 통계제공기관 KOSIS 공유서비스 북한통계 	<ul style="list-style-type: none"> 통계정보 이용지침 사이트 이용약관 통계정보 활용약관 개인정보처리방침 이메일무단수집거부 KOSIS 길라잡이 FAQ Q&A 홈페이지개선의견

[그림 3-9] 국가통계포털(kosis.kr) 메인페이지

[인용 2014.11.10.]

도움말(?) KOSIS 국가통계포털 KOREAN Statistical Information Service 통계표 로그인 회원가입 English 메뉴검색보기

국내통계 지역통계 국제·북한통계 맞춤통계 온라인간행물 서비스·민원안내 통계설명자료 통계표조회설정

2/10 KOSIS 100대 지표

합계출산율('13) 1.19명

추계인구('14) 50,423,955 명 합계출산율('13) 1.19 명
 출생감소률('14.3/4) 4,397,954 명 고령률('14.10) 60.9 %
 실업률('14.10) 3.2 % 실업 GDP('14.3/4) 0.9 %
 1인당 국민총소득('13) 2,868.6 만원 소비지출가('14.10) 1.2 %
 기대수명('12) 81.44 년 온실가스총배출량('11) 697.708 백만t CO₂ eq

주제별통계

인구 가구 환경 교통 정보통신 재정 금융 보험
 고용 노동 임금 농림 어업 도서관 서비스 무역 외환 국제수지
 물가 기계 광공업 에너지 경제 기업경영(사업제) 교육 문화 과학
 보건 사회 복지 건설 주택 토지 국민경제 지역계정 국가자산(국부) 행정

팝업존

KOSIS 공유서비스(OpenAPI)
 KOSIS에 수록된 통계정보를 이용하여 공공 및 민간 등에서 자체적으로 서비스를 개발할 수 있도록 국가통계정보DB에 접근하기 위한 인터페이스(API)를 제공하는 서비스

통계시각화 콘텐츠

공지사항

통계로 보는 자화상 같은듯 다른듯 男과 女
 인구추계교실 경기순환시계

보도자료

3GIS 개편에 따른 설문 및 워즈 이벤트
 e-나라지표 리뉴얼 기념 워즈대회
 한국미디어퍼널조사 신규 서비스
 머천마켓시중구기분통계 신규 서비스

최근수목자료

KOSIS길라잡이 FAQ Q&A

통계표에서 내가 원하는 자료만 추출해서 보고 싶어요.

도넛패밀리

제55회 오뚜기를 잡아라
 제54회 - 초고령화에 대처하는 우리들의 자세
 제53회 - 제주로 이민(移民)가는 사람들

내가 말하는 통계

통계정보 이용지침 사이트 이용약관 통계정보 활용약관 개인정보처리방침 이메일무단수집거부

- ☐ 국가통계포털에서는 주제, 대상자, 이슈, 기관 등에 대한 분류체계를 사용하고 있음
 - 16개 주제: 인구·가구, 고용·노동·임금, 물가·가계, 보건·사회·복지, 환경, 농림어업, 광공업·에너지, 건설·주택·토지, 교통·정보통신, 도소매·서비스, 경기·기업경영(사업체), 국민계정·지역계정·국가자산(국부), 재정·금융·보험, 무역·국제수지, 교육·문화·과학, 행정
 - 9개 대상자: 영유아, 아동, 청소년, 학생, 노인, 여성, 환자, 장애인, 외국인
 - 26개 이슈: 가족관계, 건강·질병, 경기(전망 및 투자), 교통 및 교통사고, 녹색성장, 범죄·안전, 보험·연금, 부동산·소득·신용카드, 사교육비, 소매·유통, 여가생활·운동, 여행·영화·음악, 원자력 발전, 음주·흡연, 이사·주택, 인구, 일·자라·노조, 자원봉사활동, 전자상거래, 저축·자산부채, 정보화, 정부역할과 평가, 종교, 출생·사망, 취업·실업, 혼인·이혼
 - 7개 기관: 중앙행정기관, 지방자치단체, 금융기관, 공사/공단, 연구기관, 협회/조합, 기타기관
- ☐ 국가통계포털 적용 기술은 다음과 같음
 - 개발언어: JSP/jQuery/상용 차트
 - 웹 데이터 그리드: 개발언어인 jQuery로 그리드 기능을 구현하여 사용
 - 차트 프로그램: Flash Chart 프로그램

2. 정보이용의 용이성 및 활용의 편의성

- ☐ 분석기준에 의해 국가통계포털을 분석한 결과는 다음과 같음
 - 필요한 통계정보를 쉽게 찾을 수 있게 구성되어 있는가?
 - 통계서비스 전용 홈페이지이므로 검색 및 통계를 찾아가기 편리하게 구성되어 있으며 통계 정보 검색경로를 상대적으로 용이하게 발견 가능
 - 검색한 통계정보의 디스플레이나 출력이 편리한가?
 - CSV, Excel, HTML 등 파일로 제공된 정보를 디스플레이/출력하는 방식으로 출력의 방식이 일정하고, 정보의 이용편의 제공
 - 이용자 편의에 맞는 그래픽/텍스트 모드로 되어 있는가?
 - 디스플레이/출력은 HTML형태로 제공하나 차원정보를 변경하면서 조회를 할 수 있게 제공하고 있으며 Sorting, 접기, 펼치기 등 여러 기능을 사용할 수 있게 제공
 - 표적 정보는 HTML 형식으로 바로 이용할 수 있고, 다운로드를 할 경우 Excel, CSV, TXT, SDMX 등 다양한 형태로 이용 가능

- 통계정보의 조사과정과 생성에 대한 설명이 잘 되어 있는가?
 - 상세한 설명 제공
- 통계정보의 갱신이 원활하게 이루어지고 있는가?
 - 수시 또는 일정기간을 정하여 정기적으로 갱신
- 검색의 편의성
 - 키워드 검색, 메뉴 검색, 통합검색 기능, 검색어 자동추천 기능, 연관검색어 기능, 인기검색어(최근 한달간) 기능 등
 - 상세검색기능(검색방법, 결과내 재검색, 수록기간, 기관검색, 검색결과 표시건수, 내용보기 여부, 검색범위)

[그림 3-10] 국가통계포털(kosis.kr) 검색기능

- Theme과 원하는 정보를 검색하거나 직접메뉴를 클릭을 통해 정보에 접근할 수도 있음. 주제어나 표제어 등을 이용한 자동검색장치도 있고, 이용자가 수동으로 검색 가능
- 매우 광범위한 Web의 Link를 통해 다양한 정보와 자료를 제공하고 있으며, 새로 발표된 정보, 중요한 정보, 계절별 정보, 앞으로 발표될 정보의 공지기능 등 매우 세밀한 기능 가능
- 부가기능
 - 통계표조회 설정기능(HTML 혹은 SIGA 방식)
 - RSS, Open API
 - 파일로 내려받기 및 인쇄기능
 - 통계설명자료를 별도로 제공
- 비교적 정보이용이 용이하고 편리성을 강조한 다양한 기능을 제공하고 있으며 특히 분석기능이 뛰어나지만, 너무 다양한 정보와 기능을 새로운 페이지에 제공하고 있어 다소 산만

3. 지표 상세내용

- ☐ 국가통계포털에서 제공하는 지표 상세정보를 파악하기 위하여 국내통계 중 주제별통계를 선택하면 각 주제별 지표마다 조사명, 통계종류, 계속여부, 법적근거, 조사목적, 조사주기, 조사체계, 공표범위, 공표주기 등과 같은 요약정보를 제공함(그림 3-11 참조)

[그림 3-11] 국가통계포털 주제별통계 중 해당지표 선택화면

[인용 2014.11.10.]

2005년	
조사명	가족실태조사
통계종류	일반통계 / 조사통계
계속여부	계속통계
법적근거	건강가정기본법 제20조
조사목적	○가족생활 실태 및 정책 육구를 파악함으로써 종합적인 가족정책 수립 추진을 위한 기초자료로 활용
조사주기	5년
조사체계	조사원→조사전문기관(닐슨컴퍼니)→위탁기관(대한가정학회)→여성가족부
공표범위	전국
공표주기	5년
연락처	여성가족부 청소년가족정책실 가족정책과 (전화 : 02-2075-8705)

- ☐ 지표 선택 후 통계표는 포함되어 있는 차원(성, 연령, 지역 등)과 항목을 표현하고 있으며 주석 정보, 통계설명자료, 주소정보, 출처, 통계설명자료(통계개요, 조사방법론, 자료제공, 조사표, 용어해설, 예산, 기타), 새창보기 기능, 피벗기능, 부가기능설정/데이터 찾기기능, 분석기능, 차트기능, 다운로드기능, 프린트기능 등 매우 다양한 정보와 기능 제공(그림 3-12, 3-13 참조)

[그림 3-12] 국가통계포털 주제별통계 중 해당 통계표 결과화면

[인용 2014.11.10.]

국내통계

홈 > 국내통계

통계목록

표60_지난 1년간... X

표60_지난 1년간 가족원폭력 발생률

통계설명자료 | 온라인간행물

출처 : 여성가족부, 가정폭력실태조사 [\[더보기\]](#)

자료경신일 : 2014-05-12 / 수록기간 : 년 2013 ~ 2013 / 문의처 : 02-2100-6425

일괄설정 +

항목 [7/7]

구 분 1 [3/3]

구 분 2 [3/3]

구 분 1 [7/7]

시점 [1/1]

통계표조회

(단위 : %, 명)

세상보기 >

주석 >

URL >

인쇄

인쇄

인쇄

인쇄

인쇄

인쇄

인쇄

인쇄

인쇄

구 분 1(1)	구 분 2(1)	구 분 1(1)	항목	2013
전체	피해(가족원폭력)	가족원폭력 발생률	가족원폭력 발생률	7
		신체적 폭력	경한 폭력	1
		신체적 폭력	중한 폭력	0.1
		신체적 폭력	(경한+중한)폭력	1
		정서적 폭력	정서적 폭력	6.9
		경제적 폭력	경제적 폭력	0.3
		계(분석 대상수)	계(분석 대상수)	5,000
	가해(분인폭력)	가족원폭력 발생률	가족원폭력 발생률	9.8
		신체적 폭력	경한 폭력	0.9
		신체적 폭력	중한 폭력	0.1
		신체적 폭력	(경한+중한)폭력	1
		정서적 폭력	정서적 폭력	9.5
		경제적 폭력	경제적 폭력	0.3
		계(분석 대상수)	계(분석 대상수)	5,000
	상호폭력	가족원폭력 발생률	가족원폭력 발생률	4.7
		신체적 폭력	경한 폭력	0.4
		신체적 폭력	중한 폭력	0
		신체적 폭력	(경한+중한)폭력	0.4
		정서적 폭력	정서적 폭력	4.5
		경제적 폭력	경제적 폭력	0
		계(분석 대상수)	계(분석 대상수)	5,000
여성	피해(가족원폭력)	가족원폭력 발생률	가족원폭력 발생률	6.9
		신체적 폭력	경한 폭력	1
		신체적 폭력	중한 폭력	0.2
		신체적 폭력	(경한+중한)폭력	1
		정서적 폭력	정서적 폭력	6.8

e : 추정치, p : 잠정치, - : 자료없음, ... : 미상자료

=>선택한 시점의 계열(항목×분류)에 자료가 없을 때는 표시되지 않습니다.

[그림 3-13] 국가통계포털 주제별통계 중 해당 통계표 다운로드 기능화면

[인용 2014.11.10.]

국내통계

Home > 국내통계

통계목록

표60_지난 1년간...

X

표60_지난 1년간 가족원폭력 발생률

통계설명자료 | 온라인간행물

자료경신일 : 2014-05-12 / 수록기간 : 년 2013 ~ 2013 / 문위처 : 02-2100-6425

출처 : 여성가족부, 가정폭력실태조사 [더보기](#)

일괄설정

항목[7/7]

구 분1[3/3]

구 분2[3/3]

구 분1[7/7]

시점[1/1]

통계표조회

(단위 : %, 명)

새창보기

주석

URL

Print

Excel

PDF

인쇄

다운로드

인쇄

인쇄

인쇄

구 분1(1)	구 분2(1)	구 분1(1)	항목	2013
전체	피해(가족원폭력)	가족원폭력 발생률	가족원폭력 발생률	7
		신체적 폭력	경한 폭력	1
		신체적 폭력	중한 폭력	0.1
		신체적 폭력	(경한+중한)폭력	1
		정서적 폭력	정서적 폭력	6.9
		경제적 폭력	경제적 폭력	0.3
		계(분석 대상수)	계(분석 대상수)	5,000
		가족원폭력 발생률	가족원폭력 발생률	9.8
		신체적 폭력	경한 폭력	0.9
	가해(본인폭력)	신체적 폭력	중한 폭력	0.1
		신체적 폭력	(경한+중한)폭력	1
		정서적 폭력	정서적 폭력	9.5
		경제적 폭력	경제적 폭력	0.3
		계(분석 대상수)	계(분석 대상수)	5,000
		가족원폭력 발생률	가족원폭력 발생률	4.7
		신체적 폭력	경한 폭력	0.4
		신체적 폭력	중한 폭력	0
		상호폭력	신체적 폭력	(경한+중한)폭력
정서적 폭력	정서적 폭력		4.5	
경제적 폭력	경제적 폭력		0	
계(분석 대상수)	계(분석 대상수)		5,000	
가족원폭력 발생률	가족원폭력 발생률		6.9	
신체적 폭력	경한 폭력		1	
신체적 폭력	중한 폭력		0.2	
신체적 폭력	(경한+중한)폭력		1	
정서적 폭력	정서적 폭력		6.8	
여성	피해(가족원폭력)	가족원폭력 발생률	가족원폭력 발생률	7
		신체적 폭력	경한 폭력	1
		신체적 폭력	중한 폭력	0.1
		신체적 폭력	(경한+중한)폭력	1
		정서적 폭력	정서적 폭력	6.8
		경제적 폭력	경제적 폭력	0.3
		계(분석 대상수)	계(분석 대상수)	5,000
		가족원폭력 발생률	가족원폭력 발생률	9.8
		신체적 폭력	경한 폭력	0.9

e : 추정치, p : 잠정치, - : 자료없음, ... : 미상자료

선택한 시점의 계열(항목×분류)에 자료가 없을 때는 표시되지 않습니다.

다운로드

닫기

메타자료받기 (TXT)

파일형태

☒ EXCEL(.xlsx) (선택 사항)

☐ CSV

☐ TXT

☒ SDMX(2.0) [☐ DSD (데이터구조) ☒ DATA]

시점정렬

☐ 코드포함

☒ 오름차순 ☐ 내림차순

다운로드

제3절 e-나라지표(index.go.kr)

1. 개요 및 제공서비스

- ☐ e-나라지표는 2003년부터 윈도우 기반으로 우리나라 주요지표에 대한 정보를 제공하는 사이트로, 통계청에서 운영하고 있으며 2014년 11월 현재 e-나라지표, 국가주요지표, 마이페이지, 참여마당, 안내마당 등으로 구성되어 있음(그림 3-14 참조)

[그림 3-14] e-나라지표(index.go.kr) 메뉴구성도

e-나라지표	국가주요지표	마이페이지
e-나라지표 소개	국가주요지표 소개	나의 관심지표
e-나라지표 체계도	국가주요지표 체계도	참여내역
부문별 지표	부문별 지표	최근검색어
부처별 지표	지표 비교	나의 정보
지표 비교		
참여마당	안내마당	
국가지표소식	이용안내	
공지사항	▶ 지표이용안내	
개선 의견	▶ 관심지표안내	
활용 사례	▶ 나의정보안내	
자주하는 질문	▶ 뷰어프로그램	
홍보자료	▶ 모바일웹	
▶ 팸플릿	▶ 배너모음	
▶ 홍보동영상	▶ 사이트맵	
	운영정책	
	▶ 운영규정	
	▶ 이용약관	
	▶ 개인정보처리방침	
	▶ 이메일무단수집거부	

- ☐ 메인화면에서는 대메뉴 뿐 아니라 지표로 본 우리나라, 최신지표, 인기지표, 생활속 간편지표, OPEN API와 같은 다양한 기능으로 배치되어 있음(그림 3-15 참조)

- ☐ e-나라지표에서는 부문, 부처 등에 대한 분류체계를 사용하고 있음

○ 5개 부문: 총량(공동체, 국토/인구, 자치행정, 행정일반), 경제(거시경제, 건설, 공정거래, 과학기술, 교통, 금융, 기상, 농업, 부동산, 산업동향, 어업, 임업, 재정, 정보통신, 조달, 중소기업, 특허, 해양), 사회(경찰, 교육, 노동, 보건, 보훈, 복지, 여성/가족, 재난안전, 청소년, 해양경찰, 환경, 일·가정양립), 문화(관광, 문화/예술/산업, 문화재, 체육), 정부(국방, 법무, 병무,

외교, 통일)

- 4개 영역 부처: 대통령 직속기관(방송통신위원회), 국무총리직속기관(공정거래위원회, 국가보훈처, 국민권익위원회, 국민안전처, 금융위원회, 식품의약품안전처, 인사혁신처), 부17기관, 청13기관

[그림 3-15] e-나라지표(index.go.kr) 메인페이지

[인용 2014.11.10.]



2. 정보이용의 용이성 및 활용의 편의성

☐ e-나라지표를 분석기준에 의해 분석한 결과는 다음과 같음

- 필요한 통계정보를 쉽게 찾을 수 있게 구성되어 있는가?
 - 다양한 접근경로를 활용하여 쉽게 접근 가능
- 검색한 통계정보의 디스플레이나 출력이 편리한가?
 - HTML, JPG 파일로 제공된 정보를 디스플레이/출력
 - 표적 정보는 HTML 형식으로 바로 이용할 수 있고, jpg 형태 다운로드 가능
- 이용자 편의에 맞는 그래픽/텍스트 모드로 되어 있는가?
 - HTML 형태로만 단순 제공하며 다양한 기능 없음

- 통계정보의 조사과정과 생성에 대한 설명이 잘 되어 있는가?
 - 통계정보 조사과정 및 생성과정에 대한 상세한 설명 없음
- 통계정보의 갱신이 원활하게 이루어지고 있는가?
 - 수시 또는 일정기간을 정하여 정기적으로 갱신
- 검색의 편의성
 - 키워드 검색 혹은 메뉴 검색, 통합검색 기능, 검색어 자동추천 기능, 연관검색어 기능, 인기 검색어(최근 한달간) 기능, 내가 찾은 검색어 등
 - 상세검색기능(검색방법, 결과내 재검색, 수록기간, 기관검색, 검색결과표시건수, 내용보기 여부, 검색범위)

[그림 3-16] e-나라지표(index.go.kr) 검색기능

- 부가기능
 - 회원제로 운영하여 검색 키워드 자동관리기능 등과 같은 고객 맞춤형 서비스 제공
 - 인기지표, 최신지표, 최근검색어, 내가 본 지표, 나의 관심지표 등
- 비교적 정보이용이 용이하나 제공정보 및 기능 등은 충분하지 않으나 해당 지표에 대한 총체적인 정보를 한 눈에 볼 수 있도록 한 페이지에 구성

3. 지표 상세내용

- ☐ e-나라지표에서 제공하는 지표 상세내용을 파악하기 위하여 부문별 지표를 선택하면 가장 대표적인 통계그래프가 제공되고 '지표 자세히 보기'가 제공됨(그림 3-17 참조)
- ☐ 지표 자세히 보기를 선택하면 해당 지표에 대한 그래프, 통계표, 의미분석, 유의점, 관련용어, 작성방법, 의견 및 질문, 지표정보, 지표관련정보, 관련국가주요지표 등 총체적인 정보가 제공되며 다운로드 기능, 통계표에 대한 시계열조회기능, 엑셀파일 다운로드기능 등 제공(그림 3-18, 3-19 참조)

[그림 3-17] e-나라지표 부문별지표 중 해당지표 선택화면

[인용 2014.11.10.]

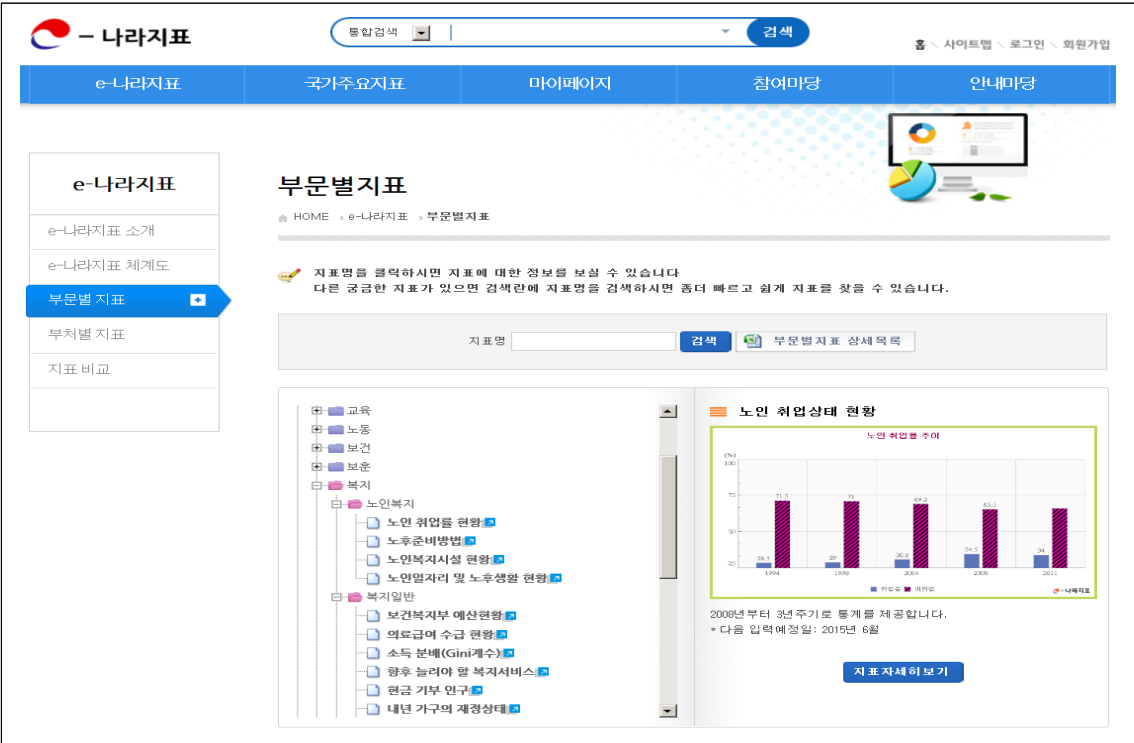

[그림 3-18] e-나라지표 부문별지표 중 해당지표 결과화면(그래프내용)

[인용 2014.11.10.]



[그림 3-19] e-나라지표 부문별지표 중 해당지표 결과화면(관련용어등내용)

[인용 2014.11.10.]

그래프

통계표

의미분석

유의점

관련용어

작성방법

의견및질문

위로

관련용어

노인취업률 : 65세 이상 노인 중 수입이 되는 일을 하고 있는 노인의 비율

작성방법

년도별 일자리 창출실적 파악

의견 및 질문

[총:7 건] Page : 1/1

전체

검색

번호	제목	첨부	작성자	등록일	조회수
7	노인 학력별 통계 와 노인 건강상태별 통계		미양호	2013-06-04	213
6	노인 학력별 통계 와 노인 건강상태별 통계		박광	2013-06-04	318
5	노인취업률 현황에 대해		서민수	2010-03-26	825
4	노인취업률 현황에 대해		박광	2011-07-04	805
3	노인 결혼 상태 현황은 없나요? 급한데...		방성아	2008-10-28	718
2	노인 결혼 상태 현황은 없나요? 급한데...		시스템관리자	2008-10-29	1052
1	노인 결혼 상태 현황은 없나요? 급한데...		유시익	2008-10-29	651

1

글쓰기

지표정보

지표관련정보

자료출처

출처 : 『노인실태조사: 전국노인생활실태 및 복지욕구조사』(국가승인통계 제1171호)임
통계생산기관 : 보건복지부
통계주기 : 3년

지표관리기관

보건복지부

참고통계

그래프통계

관련지표

남녀별 연령별 인구구조



제4장

사회보장통계 데이터 및 서비스 관리방안

- 제1절 사회보장통계 데이터 관리방안
- 제2절 사회보장통계 서비스 관리방안
- 제3절 향후 제언

4

사회보장통계 데이터 및 서비스 관리방안 <<

- 본 장에서는 제2장에서 분석한 각 지표의 구성차원을 기준으로 이들 지표를 관리하기 위한 항목들을 도출하고, 각 항목의 구성데이터 체계를 정립하는 방법을 소개함. 또한 제3장에서 분석한 관련사이트의 장점을 반영하여 새로운 서비스를 구성하고, 2014 사회보장지표를 보건복지통계포털 '사회보장통계' 대메뉴로 구축함

제1절 사회보장통계 데이터 관리방안

- 통계 혹은 지표는 다양한 항목의 조합으로 구성되어 있는 바, 통계데이터를 관리하기 위해서는 항목별 관리체계 마련이 필요함

○ OECD 통계의 경우에도 항목별 관리체계를 통해 통계 제출 요구

- OECD 보건통계 중 '기대여명' 지표는 성별, 연령대별 차원을 동시에 고려하여 출생시 여성, 40세 여성, 60세 여성, 65세 여성, 80세 여성, 출생시 남성, 40세 남성, 60세 남성, 65세 남성, 80세 남성 등 10개 항목으로 관리하며, '교육수준별 기대여명' 지표는 30세에 대한 성별, 교육수준별 차원을 동시에 고려하여 30세 여성 낮은 교육수준, 30세 여성 중간 교육수준, 30세 여성 높은 교육수준, 30세 남성 낮은 교육수준, 30세 남성 중간 교육수준, 30세 남성 높은 교육수준 등 6개 항목으로 관리⁵⁾(표 4-1 참조)

<표 4-1> OECD 보건통계 중 '기대여명'과 '교육수준별 기대여명'에 대한 항목별 관리현황

지표명	관리항목									
	여성	여성	여성	여성	여성	남성	남성	남성	남성	남성
기대여명	출생시	40세	60세	65세	80세	출생시	40세	60세	65세	80세
교육수준별 기대여명	30세 여성		30세 여성		30세 여성		30세 남성		30세 남성	
	낮은 교육수준		중간 교육수준		높은 교육수준		낮은 교육수준		중간 교육수준	

5) 보건복지부·한국보건사회연구원(2014), 2014년 OECD등 국제기구통계 생산 및 관리.

- ☐ 사회보장통계도 OECD 요구통계와 유사하게 원자료(raw data)에서 생산하는 체계가 아닌 기존의 다양한 통계 혹은 지표에서 선정된 지표에 의해 데이터를 수집하고 관리하므로 지표별 ‘항목’단위의 관리체계가 필요함
- ‘항목’은 성, 연령, 지역 등과 같은 차원(dimension)에 대한 고려 뿐 아니라 지표를 구성하고 있는 값의 종류도 고려 필요
- ☐ 제2장에서 살펴본 각 지표별 구성하고 있는 차원을 기준으로 개별 지표에서 관리가 필요한 항목을 정리하면 <표 4-2>와 같음

<표 4-2> 사회보장 지표별 관리 필요 항목

분야	지표명	항목명
가족	1-1.합계출산율	합계출산율
		지역별 합계출산율
		모의 연령별 출산율
		모의 연령별 출산아 수
	1-1-1.평균 초산 연령	모의 첫째아 평균 출산 연령
		지역별 모의 첫째아 평균 출산 연령
	1-1-2.평균 초혼 연령	평균 초혼 연령
		지역별 평균 초혼 연령
	1-2.육아휴직 급여수급자 수	성별 육아휴직급여 수급자 수
		연령별 육아휴직급여 수급자 비중
		사업장 규모별 육아휴직급여 수급자 비중
	1-2-1.출산전후휴가급여 수급자 수	출산전후휴가 급여 수급자 수
		연령별 출산전후휴가 급여 수급자 비중
		사업장 규모별 출산전후휴가 급여 수급자 비중
	1-3.돌봄 및 가사 활동 소요 시간	성별 활동유형별 기혼자 참여율
		성별 활동유형별 기혼자 하루 평균 시간
		맞벌이유무별 활동유형별 남성 참여율
		맞벌이유무별 활동유형별 남성 하루 평균 시간
		맞벌이유무별 활동유형별 여성 참여율
		맞벌이유무별 활동유형별 여성 하루 평균 시간
	1-4.한부모가족, 1인가구, 조손가족비율	유형별 가족규모 및 비율
	1-4-1.조이혼율	이혼 건수
		조이혼율
		성별 평균 이혼 연령
	1-5.다문화가구 수	미성년자녀 유무별 이혼 구성비
		유형별 다문화가족 수
		자녀 연령별 다문화가족 자녀 수
	1-5-1.외국인과의 이혼건수	지역별 다문화가족 수
	1-5.가정폭력발생률 및 신고율	외국인과의 현황
		폭력유형별 가정폭력 발생률
	1-7.한부모가족 수	피해자별 경찰 신고율
		한부모가족 수
	1-8.의사상자 지원현황	의사자 수
		의상자 수
		사고유형별 의사상자 수
	1-9.노인돌봄서비스 현황	지역별 노인돌봄서비스 이용자 수
		지역별 계층별 노인돌봄서비스 이용자 수
		노인돌봄서비스 이용액 현황
	1-10.가사간병방문사업 현황	지역별 가사간병방문도우미사업 이용자 수
		이용구분별 수급유형별 가사간병방문도우미사업 이용자 수
		가사간병방문도우미사업 이용액
	1-11.언어발달지원 사업	지역별 언어발달지원사업 이용자 수
		지역별 언어발달지원사업 이용액

분야	지표명	항목명
	1-12.지역사회서비스 투자사업	지역별 지역사회서비스 투자사업 이용자 수 지역별 지역사회서비스 투자사업 이용액
	1-13.학대피해아동 보호 현황	조치결과별 학대 피해아동 최종 조치 결과 서비스유형별 학대 피해아동에 대한 서비스 이용자 수 유형별 아동학대 현황
	1-13-1.아동성폭력 범죄 건수	아동, 청소년 대상 성폭력범죄 구성비 현황 성별 피해자연령별 피해자 구성비 연령별 피해자 수
	1-14.요보호아동수	요보호 아동 발생 현황 요보호아동 조치 현황
	1-15.아동10만명당 안전사고 사망자수	사망자 유형별 아동 안전사고 사망자 수 아동 10만명당 안전사고 사망자 수
	1-16.입양아동수	성별 국내외별 입양아동 수 연령별 입양아동 수
	1-16-1.입양아동 관련 급여수급자	장애 유무별 입양아동 수 입양 관련 급여 수급자 수
	1-17.산모신생아도우미 사업	지역별 산모신생아도우미사업 이용자 수 산모신생아도우미사업 이용액
보육및교육	2-1.어린이집 및 유치원 수	어린이집 수 유치원 수 설립주체별 어린이집 수 지역별 설립주체별 어린이집 수 국공립 및 사립 유치원 비중 지역별 국공립 및 사립 유치원 수
	2-1-1.0~5세 아동 수 대비 보육 정원 수	지역별 설립주체별 어린이집 정원 수 지역별 0~5세 아동수 대비 정원 비중 지역별 정원 대비 현원 비중
	2-2.어린이집 및 유치원 이용률	0~2세 보육시설 이용률 3세 이상 보육시설 및 유치원 이용률 설립주체별 어린이집 및 유치원 이용률 설립주체별 어린이집 이용 비중 지역별 어린이집 및 유치원 이용 비중 지역별 설립주체별 어린이집 이용 비중 지역별 국공립 및 사립 유치원 이용 비중
	2-3.가정 양육 수당 수혜율	양육수당 수급자 수 양육수당 수혜율 연령별 양육수당 수급 비중 지역별 양육수당 수혜율
	2-3-1.양육수당 아동 지원 수	유형별 양육수당 수급자 수 지역별 유형별 양육수당 수급자 수 연령별 양육수당 수급 건수 지역별 연령별 양육수당 수급 건수 연령별 양육수당 수급액 지역별 연령별 양육수당 수급액
	2-4.초등학생방과후 돌봄교실 참여 학생수및비용	초등돌봄교실 운영 현황 학년별 초등돌봄교실 참여 비중 지역별 초등돌봄교실 참여 학생 수
	2-5.학교급별 취학률	학교급별 취학률 연령별 취학률
	2-6.학급당 학생수	학교급별 학급당 학생수 지역규모별 학교급별 학급당 학생수 지역별 학급당 학생수
	2-7.고등학교 학업중단율	성별 고등학교 학업중단율 지역별 고등학교 학업중단율
	2-8.학생1인당 사교육비	학교급별 총사교육비 학교급별 전체 학생 1인당 월평균 사교육비 학교급별 사교육 참여율 학교급별 사교육 참여 학생1인당 월평균 사교육비 학교급별 연평균 사교육비 학교급별 사교육 참여율
	2-8-1.고등교육에 대한 정부투자비용	고등교육에 대한 GDP대비 정부투자비용
	2-9.학자금 대출이용 학생 비율	대학유형별 재학생 수 대학유형별 상환유형별 학자금 대출 이용 인원

분야	지표명	항목명
	2-9-1. 학자금대출 이용 학생1인당 대출금액	대학유형별 상환유형별 학자금 대출 이용률
		대학유형별 상환유형별 학자금 대출 이용 인원
		대학유형별 상환유형별 학자금 대출 이용 금액
		대학유형별 상환유형별 학자금대출 이용 학생1인당 대출금액
	2-10. 학생 1인당 국가장학금 수혜금액	소득구분별 유형별 국가장학금 수혜인원
		소득구분별 유형별 국가장학금 지원금액
		소득구분별 유형별 국가장학금 1인당 지원금액
		소득구분별 국가장학금 수혜인원
		소득구분별 국가장학금 지원금액
		소득구분별 국가장학금 1인당 지원금액
		유형별 국가장학금 수혜율
	2-11. 고등교육기관 입학생 중 기회균형 선발학생 비율	기관유형별 총입학자
		기관유형별 기회균형선발 학생 수
		기관유형별 기회균형선발 학생 비율
	2-12. 고등교육 이수율	연령별 유형별 고등교육 이수 인구 비율
	2-13. 한부모가족 고교학생비 지원금액	지역별 한부모가족 고교학생비 지원금액
		가족유형별 입학금 지원 건수
		가족유형별 입학금 지원 금액
		가족유형별 수업료 지원 건수
		가족유형별 수업료 지원 금액
		학년별 입학금 지원 금액
		학년별 수업료 지원 금액
근로	3-1. 경제활동참가율	연령층별 경제활동참가율
		성별 연령층별 경제활동참가율
	3-2. 고용률	연령층별 고용률
		성별 연령층별 고용률
	3-3. 실업률	연령층별 실업률
		성별 연령층별 실업률
		지역별 실업률
	3-4. 저임금근로자 비율	성별 저임금근로자 비율
		시간급 최저임금액
	3-5. 시간급 최저임금	경제성장률
		최저임금 인상률
		실질 인상률
	3-5-1. 최저임금 영향률	최저임금 영향률
	3-6. 시간당 임금액	종사상지위별 시간당 임금액
		급여종별 임금액
		사업체규모별 종사상지위별 시간당 임금액
	3-7. 근로장려금 지급액	성별 산업별 시간당 임금액
		근로장려금 지급 현황
	3-8. 실업급여 수급자 수	실업급여 수급 현황
		사유별 실업급여 수급자 수
	3-9. 정부재정지원 일자리 대책 지원규모	노동시장 정책별 투입비용
		적극적 노동시장 정책 투입비용
	3-10. 총근로시간	주당 근로시간
		사업체규모별 주당 근로시간
		산업별 주당 근로시간
	3-11. 종사상지위별 취업자 비율	종사상지위별 임금근로자 대비 취업자 비중
		성별 종사상지위별 취업자 비중
	3-12. 근로형태별 취업자 비율	근로형태별 취업자 수
		성별 근로형태별 취업자 수
		산업별 근로형태별 취업자 비중
	3-13. 4대보험 가입률	사업체규모별 보험종류별 4대보험 가입률
		고용형태별 보험종류별 4대보험 가입률
	3-14. 산업재해율	산업재해현황
		산업별 산업재해현황
		사업체규모별 재해율
	3-15. 자활사업 대상자 수	수급지위별 자활사업 대상자 수
		성별 자활사업 대상자 수
		연령별 자활사업 대상자 수
		지역별 자활사업 대상자 수
	3-15-1. 자활사업 참여자 수	사업별 자활사업 참여자 수
		수급유형별 업종별 자활사업 참여자 수

분야	지표명	항목명
	3-16.자활근로사업 참여자 수	연령별 자활사업 참여자 수
		지역별 자활사업 참여자 수
		수급자격별 자활근로 유형별 자활근로사업 참여자 수
		자활근로사업 신규 참여자 수
		연령별 자활근로사업 참여자 수
	3-16-1.자활근로사업 급여지급액	지역별 자활근로사업 참여자 수
		자활근로유형별 자활근로사업 급여지급액
	3-17.차상위 자활 수급자 수	지역별 성별 차상위 자활 수급자 수
소득보장과 빈곤	4-1.국민기초생활보장 수급자수 및 수급률	국민기초생활보장 수급 현황
	4-2.우선돌봄 차상위 수급자수	연령별 국민기초생활보장 일반수급자 수
		성별 연령별 국민기초생활보장 일반수급자 비중
		지역별 국민기초생활보장 수급자 수
		지역별 성별 우선돌봄 차상위 수급자 수
	4-3.기초노령연금 수급자수 및 수급률	기초노령연금 수급자 수
		기초노령연금 수급률
		성별 기초노령연금 수급자 수
		성별 기초노령연금 수급률
		지역별 기초노령연금 수급자 수
	4-4.국민연금 가입자수 및 가입종별 비율	기초노령연금 수급자 중 국민기초생활보장제도 수급자 비중
		가입종별 국민연금 가입자 수
		지역별 가입종별 국민연금 가입자 수
		성별 국민연금 가입자 비중
	4-5.국민연금 수급자수 및 급여종류별 비율	소득구간별 국민연금 가입자 비중
		종별 국민연금 수급자 수
		연금종별 국민연금 수급자 수
		지역별 국민연금 수급자 수
		지급유형별 국민연금 수급자 비중
	4-5-1.65세 이상 인구의 공적연금 수급률	성별 연령별 노령연금 수급자 수
		65세 이상 공적연금 수급자 수
		65세 이상 공적연금 수급률
		종별 국민연금 총 급여액
	4-6.국민연금 평균지급액	종별 국민연금 평균 급여액
		지역별 노령연금 국민연금 평균급여액
		지역별 전체연금 국민연금 평균급여액
		급여종류별 국민연금 연평균 급여액
		가입기간별 노령연금 월평균 급여액
		가입기간별 노령연금 수급자 수 및 월평균 지급액 비중
		월평균 급여액 수준별 연금 수급자 분포
	4-7.상대적 빈곤율	구분별 범위별 중위소득 50% 상대적 빈곤율
	4-8.상대적 노인 빈곤율	구분별 범위별 중위 50% 상대적 노인 빈곤율
	4-9.소득5분위배율	구분별 범위별 소득5분위배율
	4-10.지니계수	구분별 범위별 지니계수
건강	5-1.기대수명(평균수명)	성별 기대수명
	5-1-1.건강수명	지역별 성별기대수명
		지역별 기대수명 2005년 대비 2011년 증가비율
	5-2.조사망률	OECD통계항목 사용
		성별 조사망률
		지역별 성별 조사망률
	5-2-1.연령표준화 사망률	지역별 조사망률 2005년 대비 2011년 증가비율
	5-2-2.영아사망률	성별 표준화 사망률
	5-2-3.특정사인에 의한 사망률	OECD통계항목 사용
	5-3.산전수진율	OECD통계항목 사용
		지역규모별 산전수진율
		지역규모별 산전진찰 초진시기 및 방문횟수
	5-4.저체중아 발생률	모의연령별 산전진찰 초진시기 및 방문횟수
		단태아/다태아별 저체중 출생아 비율
	5-4-1.조산율	체중별 단태아/다태아별 출생아 구성비
		조산율
	5-5.자살률	조산모의 평균 연령
		임신 기간별 단태아/다태아별 출생아 구성비

분야	지표명	항목명
	5-5-1.정신장애 유병률	성별 특성별 정신장애 유병률
	5-5-2.우울증장애 유병률	성별 주요 우울장애 유병률
	5-6.주관적 건강수준 인지율	성별 주관적 건강 수준 인지율
		연령별 주관적 건강 수준 인지율
		지역규모별 주관적 건강 수준 인지율
		소득수준별 주관적 건강 수준 인지율
	5-7.10대 다빈도 상병	입원서비스 10대 다빈도 상병 수진 현황
		입원서비스 10대 다빈도 상병 수진 성별 내 순위
		2013년 입원서비스 10대 다빈도 상병의 2005년, 2010년 순위
		외래서비스 10대 다빈도 상병 수진 현황
		외래서비스 10대 다빈도 상병 수진 성별 내 순위
		2013년 외래서비스 10대 다빈도 상병의 2005년, 2010년 순위
	5-7-1.암유병률	성별 주요 암 유종별 암 유병률
	5-7-2.뇌혈관질환 유병률	연령별 뇌혈관질환 유병률(만 50세 이상)
		지역규모별 뇌혈관질환 유병률(만 50세 이상)
		소득수준별 뇌혈관질환 유병률(만 50세 이상)
	5-7-3.고혈압 유병률	연령별 고혈압 유병률(만 30세 이상)
		지역규모별 고혈압 유병률(만 30세 이상)
		소득수준별 고혈압 유병률(만 30세 이상)
		성별 연령별 고혈압 관리현황
	5-7-4.당뇨병 유병률	연령별 당뇨병 유병률(만 30세 이상)
		지역규모별 당뇨병 유병률(만 30세 이상)
		소득수준별 당뇨병 유병률(만 30세 이상)
	5-8.평균재원일수	병원구분별 평균재원일수
		병원소재지별 병원구분별 평균재원일수
	5-9.1일 외래환자수	성별 1일 외래환자수
		상병종류별 외래환자수
		성별 상병종류별 외래환자수
		연령별 상병종류별 외래환자수
	5-9-1.1인당 의사진찰 건수	OECD통계항목 사용
	5-9-2.1인당 의료이용 현황	지역별 가입자유형별 1인당 외래 방문 횟수
		지역별 가입자유형별 1인당 입원일수(건당)
	5-10.의료보장 적용인구	의료보장 적용인구 수
		의료보장 적용인구 현황
		종별 의료급여 수급자 수
		의료급여 수급률
	5-11.의사수	의료인력 종류별 의사 수
		지역별 의료인력 종류별 의사 수
		지역별 의료인력 종류별 인구 천명당 의사 수
	5-11-1.면허의료인 현황	성별 의료인력별 면허의료인 수
	5-12.병상수	의료기관종별 병상 수
		지역별 의료기관종별 병상 수
		지역별 의료기관종별 인구 천명 당 병상 수
	5-12-1.의료기관 현황	의료기관 수
	5-13.GDP 대비 국민의료비	국민의료비
		GDP 대비 국민의료비
	5-13-1.가계직접부담의 비중	재원별 국민의료비
		재원별 국민의료비 구성비
	5-13-2.건강보험보장률	건강보험보장률
	5-14.차상위 본인부담경감 수급자 수	지역별 성별 차상위 본인부담경감 수급자 수
	5-15.인플루엔자 예방접종률	성별 19세이상 예방접종률
		연령별 예방접종률
		지역규모별 예방접종률
		소득수준별 예방접종률
	5-15-1.DPT(디프테리아,파상풍,백일해) 예방접종률: 3세 대상	OECD통계항목 사용
	5-15-2.소아청소년 인플루엔자 예방접종률: 1~18세 대상	인플루엔자 예방접종률
		성별 인플루엔자 예방접종률
		연령별 인플루엔자 예방접종률
	5-16.일반건강검진 수검율	성별 검진차수별 건강검진 수검률
		지역별 검진차수별 건강검진 수검 현황
	5-16-1.주요 검진항목의 수검률	지역별 주요검진 항목별 수검 현황
	5-17.현재흡연율	성별 현재 흡연율

분야	지표명	항목명
		연령별 현재 흡연율
		지역규모별 현재 흡연율
		소득수준별 현재 흡연율
	5-17-1.현재 흡연자의 하루 평균 흡연량	연령별 현재 흡연자의 하루 평균 흡연량
		지역규모별 현재 흡연자의 하루 평균 흡연량
		소득수준별 현재 흡연자의 하루 평균 흡연량
	5-17-2.비흡연자의 직장 내 간접흡연 노출률	연령별 비흡연자의 직장 내 간접흡연 노출률
		지역규모별 비흡연자의 직장 내 간접흡연 노출률
		소득수준별 비흡연자의 직장 내 간접흡연 노출률
	5-17-3.청소년 현재흡연율	성별 학교급별 청소년 현재 흡연율
	5-18.고위험 음주율	성별 고위험 음주율
		연령별 고위험 음주율
		지역규모별 고위험 음주율
		소득수준별 고위험 음주율
	5-18-1.연간 음주율	성별 연간 음주율
	5-18-2.청소년 현재 음주율	성별 학교급별 청소년 현재 음주율
	5-18-3.1인당 알콜소비량	OECD통계항목 사용
	5-19.비만율	성별 비만율
		연령별 비만율
		지역규모별 비만율
		소득수준별 비만율
	5-19-1.청소년 비만율	성별 학교급별 청소년 현재 음주율
	5-19-2.중증도 이상(권기포함) 신체활동 실천율	연령별 신체활동 실천율
		지역규모별 신체활동 실천율
		소득수준별 신체활동 실천율
	5-20.영양섭취부족자 비율	성별 영양섭취부족자 비율
		연령별 영양섭취부족자 비율
		지역규모별 영양섭취부족자 비율
		소득수준별 영양섭취부족자 비율
	5-20-1.건강식생활 실천율 추이	연령별 건강식생활 실천율
		지역규모별 건강식생활 실천율
		소득수준별 건강식생활 실천율
주거	6-1.최저주거기준 미달가구 비율	최저주거기준 미달가구 수
		최저주거기준 미달가구 비율
		지역구분별 최저주거기준 미달가구 수
		지역구분별 미달가구 유형별 최저주거기준 미달가구 비율
		점유형태별 최저주거기준 미달가구 비중
		소득계층별 미달가구 유형별 최저주거기준 미달가구
	6-2.저소득층 주택개보수 지원 가구 수	사업별 저소득층 주택개보수 지원 가구 수
		사업별 저소득층 주택개보수 지원 도입시기 및 주관부처
	6-3.주택 이외의 거처 가구 비율	주택 이외의 거처 가구 수
		주택 이외의 거처 가구 비율
		가구주 연령대별 주택 이외의 거처 가구 비중
		가구주 연령대별 주택 거주 가구 비중
		지역별 주택 이외의 거처 가구 수
		지역별 주택 이외의 거처 가구 비중
		지역별 거주유형별 주택 이외의 거처 가구 수
	6-3-1.비주택 거주 가구 수	유형별 전국 비주택 거주 가구 수
		유형별 전국 비주택 거주 인구 수
		유형별 전국 비주택 거주 평균 가구원 수
		유형별 서울 비주택 거주 추정 가구 수
		유형별 서울 비주택 거주 추정 인구 수
		유형별 서울 비주택 거주 추정 평균 가구원 수
	6-4.인구천명당 주택수	지역구분별 인구 천명당 주택 수
	6-5.장기공공임대주택 거주가구 비율	지역구분별 다가구 주택 수 계산방식에 따른 주택 현황
	6-5-1.신규주택 중 공공임대주택 비율	장기공공임대주택 거주가구 현황
		신규 주택 중 공공임대주택 현황
	6-6.현재 주택에서의 거주기간	공급주체별 신규 공공임대주택 수
		지역구분별 현 주택의 평균 거주기간
		점유형태별 현 주택의 평균 거주기간
		소득계층별 점유형태별 현 주택의 평균 거주기간
		소득계층별 점유형태별 현 주택의 거주기간 분포

분야	지표명	항목명
	6-7.노숙인수	유형별 노숙인 수
		지역별 유형별 노숙인 수
	6-8.연소득 대비 주택가격 배율	지역구분별 PIR
		지역별 주택구입부담지수
	6-9.월소득 대비 월임대료 비율	지역구분별 임차가구의 임대료 부담 비율 평균
		지역구분별 임차가구의 임대료 부담 비율 중위수
		소득계층별 임차가구의 임대료 부담 비율 평균
		소득계층별 임차가구의 임대료 부담 비율 중위수
		소득 10분위별 임차가구의 임대료 부담비율 평균
		소득 10분위별 임차가구의 임대료 부담비율 중위수
		소득 5분위별 임차가구의 임대료 부담비율 평균
		소득 5분위별 임차가구의 임대료 부담비율 중위수
		주택점유형태별 소득계층별 임차가구의 임대료 부담 비율 평균
		주택점유형태별 소득계층별 임차가구의 임대료 부담 비율 중위수
		주택유형별 보증금액별 서울시 월세전환율
	6-10.국민주택기금 주택구입용자 가구 수	주택 구입을 위한 국민주택기금 용자 가구 수
		제도별 주택 구입을 위한 국민주택기금 용자 규모
		주택 구입을 위한 국민주택기금 건당 용자 금액
		서민 근로자 주택구입자금 용자 가구 수
		지역구분별 주택가격 변동율
	6-10-1.저소득 전세자금용자 가구 수	제도별 국민주택기금 운용 실적
	6-11.주거급여 지원가구 비율	주거급여 지원 현황
		주거급여 지원 실적
		주택점유형태별 수급가구 분포
		주거상태별 수급가구 분포
		내용별 현물 주거급여에 의한 주택개보수 비중
	6-12.주택연금대출(역모기지) 보증건수	한국주택금융공사 주택연금 보증 건수
		한국주택금융공사 주택연금 보증 공급액
		가입자 가구특성별 주택연금 보증 비중
		가입자 연령별 주택연금 보증 비중
		가입자 주택가격별 주택연금 보증 비중
		가입자 주택규모별 주택연금 보증 비중
문화	7-1.통합문화 이용권 수혜율	이용권 사업별 수혜자 수
		이용권 사업별 기초수급자 대비 수혜자 비율
		분야별 문화 이용권 이용 비율
		분야별 여행 이용권 이용 비율
		분야별 스포츠클럽 이용권 이용 비율
	7-2.스포츠강좌 이용권 수혜율	스포츠강좌 이용권 사업 수혜 현황
	7-3.어르신 문화프로그램 수혜자 수	어르신 문화 프로그램 예산
		어르신 문화 프로그램 수혜자 수
		참여 지방문화원 수 및 프로그램 수
		성별 어르신 문화 프로그램 수혜자 수
		권역별 어르신 문화 프로그램 수혜자 수
		지역규모별 어르신 문화 프로그램 수혜자 수
		프로그램별 어르신 문화 프로그램 수 및 수혜자 수
		프로그램별 어르신 문화 프로그램 수혜자 수
	7-4.장애인생활체육지도자 사업 수혜율	장애인생활체육지도자 사업 수혜자 수 및 수혜율
		지역별 장애인생활체육지도자 수
		지역별 장애인프로그램 수
	7-5.GDP 대비 문화예산	GDP 대비 문화예산 현황
	7-6.여가문화비 가계지출 비중	정부예산 대비 문화체육관광부 예산 현황
	7-7.연간 문화예술행사 관람률	여가문화비 가계지출 규모 및 가계최중소비지출 대비 비중
		종류별 문화예술행사 관람률
		성별 문화예술행사 관람률
		지역규모별 문화예술행사 관람률
		가구소득별 문화예술행사 관람률
		연령별 문화예술행사 관람률
	7-7-1.연평균 문화예술행사 관람 횟수	종류별 연평균 문화예술행사 관람 횟수
		성별 문화예술행사 관람률
		지역규모별 문화예술행사 관람률
		가구소득별 문화예술행사 관람률
		연령별 문화예술행사 관람률

분야	지표명	항목명
	7-8.연간 독서량	성인 및 학생 연간 종이책 독서량
		성별 종이책/전자책별 성인의 연간 독서량
		연령별 종이책/전자책별 성인의 연간 독서량
		학력별 종이책/전자책별 성인의 연간 독서량
		가구소득별 종이책/전자책별 성인의 연간 독서량
		종이책/전자책별 초등학생 연간 독서량
		종이책/전자책별 중학생 연간 독서량
		종이책/전자책별 고등학생 연간 독서량
	7-8-1.연간 독서율	성인 및 학생 연간 종이책 독서율
		성별 종이책/전자책별 성인의 연간 독서율
		연령별 종이책/전자책별 성인의 연간 독서율
		학력별 종이책/전자책별 성인의 연간 독서율
		가구소득별 종이책/전자책별 성인의 연간 독서율
		종이책/전자책별 초등학생 연간 독서율
		종이책/전자책별 중학생 연간 독서율
		종이책/전자책별 고등학생 연간 독서율
	7-9.연간 문화예술(창작 발표)활동 참여율	분야별 연간 문화예술활동 참여율
		성별 연간 문화예술활동 참여율
		연령별 연간 문화예술활동 참여율
		학력별 연간 문화예술활동 참여율
		가구소득별 연간 문화예술활동 참여율
		권역별 연간 문화예술활동 참여율
		지역규모별 연간 문화예술활동 참여율
	7-10.생활체육 참여율	생활체육 참여 현황
		종목별 규칙적으로 참여하는 상위 10개 체육활동 참여율
		지역규모별 생활체육 참여율
		성별 생활체육 참여율
		연령별 생활체육 참여율
	7-10-1.장애인 생활체육 참여율	생활체육 참여율
		생활체육 최근 1년간 운동실시 비율
		성별 생활체육 참여율
		생활체육 참여율
		생활체육 참여율
	7-11.학교 문화예술교육 수혜율	학교 문화예술교육 지원사업 수혜학교 비율
		학교 문화예술교육 지원사업 예산
		학교 문화예술교육 지원사업 수혜자 현황
		장르별 학교 문화예술교육 지원사업 지원시수
		장르별 학교 문화예술교육 지원사업 강사 수
	7-12.사회 문화예술교육 경험률	사회 문화예술교육 경험률
		장르별 사회 문화예술교육 경험률
		소득계층별 사회 문화예술교육 경험률
	7-13.인구 100만명당 문화시설의 수	인구 100만명당 공공 문화시설 수
		인구 100만명당 사립(대학포함)박물관및미술관 수
		지역별 인구 100만명당 문화시설의 수
	7-13-1.인구 100만명당 유형별 문화시설의 수	유형별 인구 100만명당 문화시설의 수
	7-14.인구 100만명당 공공체육시설의 수	인구 100만명당 공공체육시설 수
		1인당 체육시설 면적
		지역별 인구 100만명당 공공체육시설 수
		유형별 인구 100만명당 공공체육시설 수
	7-15.연간 예술공간 이용률	연간 예술공간 이용률
		연간 예술공간 이용횟수
		성별 연간 예술공간 이용률
		지역규모별 연간 예술공간 이용률
		가구소득별 연간 예술공간 이용률
		연령별 연간 예술공간 이용률
		문화예술공간별 이용률
에너지	8-1.소득분위별 연료비 지출	월평균 연료비
		소득분위별 월평균 연료비
		월평균 연료비 지출액
	8-2.소득분위별 연료비/소득 비율	연료비/소득비율(분기별)
		소득분위별 연료비/소득 비율
		연료비/소득 비율

분야	지표명	항목명
	8-3.가정부문 가구당 에너지 소비	소득계층별 가구당 연평균 에너지 소비 비용
		소득계층별 가구당 연평균 에너지 비용 지수
		소득계층별 가구당 연평균 에너지 소비량
		소득계층별 에너지종류별 에너지 소비 비중
		가구원수별 가구당 연평균 에너지 소비량
		가구원수별 에너지종류별 에너지 소비 비중
		사용건평별 가구당 연평균 에너지 소비량
		사용건평별 에너지종류별 에너지 소비 비중
		주택형태별 가구당 연평균 에너지 소비량
		주택형태별 에너지종류별 에너지 소비 비중
	8-4.가전기기 보급률	가전기기 종류별 가구당 보급대수
		소득수준별 가전기기 종류별 보급대수
	8-5.난방시설별 가구분포	거처의 종류별 난방시설별 가구 수
	8-6.도시가스 보급률	지역규모별 난방시설별 가구 분포
	8-7.연탄사용 가구 현황	지역별 도시가스 보급률
		연탄 사용 가구수
	8-8.에너지복지 사업 지원가구	연탄 점유율
		사업별 에너지 지원 사업 대상 지원액
		사업별 에너지 지원 사업 대상 가구 수
환경	9-1.상수도 보급률	지역규모별 상수도 보급률
		지역구분별 상수도 보급률(마을상수도 및 소규모 급수시설 포함)
		지역별 상수도 보급률
	9-2.하수도 보급률	하수도 보급률 현황
		지역별 하수도 보급률
		지역규모별 하수도 보급률
	9-2-1.고도처리 인구 보급률	고도처리 인구 보급률
		지역별 고도처리 인구 보급률
	9-2-2.하수도 설치율	하수도 설치율 현황
		지역규모별 하수관로 보급현황
	9-3.1인당 도시공원 조성면적	지역별 하수도 설치율
		1인당 도시공원 조성면적 현황
		지역별 1인당 도시공원 조성면적
	9-3-1.도시지역인구 1만명당 도시공원 개소	지역별 도시공원 조성률
		지역별 도시공원 조성률
		지역별 도시공원 조성률
	9-3-2.도시지역 인구당 녹지조성 면적	지역별 도시공원 조성률
		대기종류별 대기오염도
	9-4.주요도시 미세먼지 오염도	주요도시별 미세먼지 농도
		지역별 미세먼지 환경기준 미달성률
		주요도시별 이산화황 오염도
	9-4-1.주요도시 이산화황 오염도	주요도시별 이산화황 오염도
		주요도시별 이산화질소 오염도
		주거지역별 시간대별 환경기준 대비 평균 소음도(일반지역)
	9-5.주요 대도시 소음도	주거지역별 주요도시별 시간대별 일반지역 소음도
		주거지역별 주요도시별 시간대별 도로변지역 소음도
		주거지역별 주요도시별 시간대별 도로변지역 소음도
	9-6.생활폐기물 재활용 비율	생활폐기물 재활용 현황
		지역별 생활폐기물 재활용 현황
	9-6-1.주민 1인당 생활폐기물 배출량	생활폐기물 1일 1인당 발생률
		지역별 생활폐기물 1일 1인당 발생률
	9-7.GPD 대비 환경보호지출률	환경보호지출 현황
		환경영역별 환경보호지출 비중
		경제주체별 환경보호지출 비중
	9-7-1.환경예산비율	환경예산 현황
	9-8.환경성질환자 수	질환별 환경성질환자 수
		주요질환별 인구 1만명당 환경성 질환자 수
노인/장애인	10-1.65세 기대여명	성별 65세 기대여명
	10-2.노인의 ADL 제한율	지역별 65세 기대여명
		노인의 기능상태 제한 경험 현황
		연령별 노인의 기능상태 제한 경험 현황
		지역규모별 노인의 기능상태 제한 경험 현황
		성별 노인의 기능상태 제한 경험 현황
	10-3.노인의 학대경험률	일상생활별 도움정도별 일상생활능력 기능상태
		학대유형별 노인의 학대경험률

분야	지표명	항목명
		성별 학대유형별 노인의 학대경험률
		연령별 학대유형별 노인의 학대경험률
		지역규모별 학대유형별 노인의 학대경험률
		노인의 학대경험률 및 학대유형별 경험률
	10-4.노인의 공적 장기요양보호율	노인의 공적 장기요양 보호 현황
	10-4-1.장기요양수급률	성별 시설/재가별 장기요양 수급률
		성별 시설/재가별 장기요양 수급자 수
	10-5.장기요양기관수	장기요양기관 현황
		지역별 장기요양기관 수
		지역별 급여종류별 재가 장기요양기관 수
		지역별 급여종류별 시설 장기요양기관 수
	10-5-1.전문인력현황	시설/재가별 장기요양기관별 전문인력 현황
		지역별 시설/재가별 급여종류별 주요 전문인력 현황
	10-6.노인1인당 진료비	노인 진료비 현황
	10-6-1.1인당 외래 방문 횟수	서비스제공주체별, 가입자 유형별 연령별 1인당 외래 방문 횟수
		서비스제공주체별, 가입자 유형별 연령별 1인당 입원일수
	10-7.노인의 운동실천율	노인의 권장 수준 운동 실천율
		지역규모별 노인의 권장 수준 운동 실천율
		성별 노인의 권장 수준 운동 실천율
		연령별 노인의 권장 수준 운동 실천율
	10-7-1.현재 흡연율과 고위험 음주율	성별 노인의 현재 흡연율
		성별 고위험 음주율
	10-8.노인의 일반검진 수검률	성별 차수별 노인의 일반건강검진 수검률
		지역별 차수별 70세 및 74세 대상 일반건강검진 정신건강검사 결과 현황
	10-8-1.주요 검진항목의 수검률	성별 주요 검진항목별 수검률
	10-9.노인인구비	노인인구비 및 노인인구 수 변화
		연령계층별 총인구 대비 고령인구 구성비
	10-10.노인의 가구형태	가구형태별 노인가구 비중
		성별 가구형태별 노인가구 비중
		연령별 가구형태별 노인가구 비중
		지역규모별 가구형태별 노인가구 비중
	10-10-1.노인의 생존 자녀 수	생존 자녀 수별 노인의 생존 자녀 수
		성별 생존 자녀 수별 노인의 생존 자녀 수
		연령별 생존 자녀 수별 노인의 생존 자녀 수
		지역규모별 생존 자녀 수별 노인의 생존 자녀 수
	10-11.등록장애인 수	장애유형별 등록장애인 수
		지역별 성별 등록 장애인 수
		지역별 성별 등록 장애인 인구 수 대비 비율
		장애등급별 등록 장애인 수
		중증장애인 수
	10-11-1.장애출현율	장애인구 중 중증장애인 비율
	10-12.장애인 복지시설 수	시설유형별 장애인 복지시설 수
		지역별 장애인 복지시설 수
	10-12-1.장애인 거주시설 수 및 거주인 수	시설유형별 장애인 거주시설 현황
		지역별 장애인 거주시설 수
	10-12-2.장애인 지역사회재활시설 수	시설유형별 지역사회재활시설 수
	10-12-3.장애인 직업재활시설 수	작업장 유형별 장애인 직업재활시설 현황
	10-13.장애인 편의시설 설치율	편의시설 종류별 장애인 편의시설 현황
		편의시설 종류별 핵심항목기준 장애인 편의시설 현황
		지역별 장애인 편의시설 설치율
	10-14.발달재활서비스 현황	발달재활서비스 이용자 수
		지역별 발달재활서비스 이용자 수
		등급별 발달재활서비스 이용자 수
		발달재활서비스 이용액
	10-15.장애인활동지원사업 현황	지역별 장애인활동지원사업 이용자 수
		지역별 장애인활동지원사업 이용액
	10-16.차상위 장애인 수급자 수	지역별 성별 차상위장애인 수급자 수
	10-17.장애아 어린이집 및 이용아동 수	유형별 장애아 어린이집 수 및 이용 인원
		지역별 유형별 장애아 어린이집 수 및 이용 인원
	10-18.전일제 통합학급 학생 비율	전일제 통합학급 참여 학생 비율
		장애유형별 전일제 통합학급 참여 학생 비율

분야	지표명	항목명
		지역별 전일제 통합학급 참여 학생 비율
	10-18-1.특수교육 대상자 수	학교급별 특수교육 대상자 수
	10-19.장애인 자녀교육비 지원현황	지급종류별 장애인 자녀교육비 지급 건수 및 지급 금액
		지역별 지급종류별 장애인 자녀교육비 지급 건수 및 지급 금액
	10-20.장애인 경제활동참가율	장애인 경제활동 현황
		성별 장애인 경제활동 현황
		연령별 장애인 경제활동 현황
		교육수준별 장애인 경제활동 현황
		장애정도별 장애인 경제활동 현황
		장애유형별 장애인 경제활동 현황
		지역권역별 장애인 경제활동 현황
	10-20-1.장애인 고용률	전체/장애인구별 종사상지위별 장애인 취업자 구성비
		전체/장애인구별 구직기간별 장애인 실업자 구성비
		전체/장애인구별 과거 취업경험별 장애인 실업자 구성비
	10-21.장애인 의무고용 현황	장애인 의무 고용 현황
		공공기관 장애인 고용 현황
		규모별 민간기업 장애인 고용 현황
	10-22.장애인 임금근로자의 최근 3개월 평균임금	장애인 임금근로자의 최근 3개월간 월평균 임금 현황
		종사상지위별 장애인 임금근로자의 최근 3개월간 월평균 임금현황
		정규직 여부별 장애인 임금근로자의 최근 3개월간 월평균 임금 현황
		종사자 규모별 장애인 임금근로자의 최근 3개월간 월평균 임금 현황
		근속기간별 장애인 임금근로자의 최근 3개월간 월평균 임금 현황
	10-23.장애인연금 수급자 수	장애인연금 수급자 현황
		장애인연금 수급자 수
	10-23-1.장애수당 수급자 수	장애수당 수급자 현황
		장애수당 수급자 수
	10-23-2.장애아동수당 수급자 수	장애아동수당 수급자 현황
		장애아동수당 수급자 수
사회재정	11-1.국가 사회복지·보건분야 지출비중	국가 총지출 대비 보건 및 사회복지 지출 현황
		국가 지출 현황
		국가 분야별 재원배분
	11-2.지방자치단체 사회복지·보건분야 지출비중	지방자치단체 총지출 대비 보건 및 사회복지 지출 현황
		국가 지출 현황
		분야별 지방자치단체 재원배분
	11-3.지방자치단체사회복지·보건분야보조사업 비중	사업별 지방자치단체 보건 및 사회복지 보조사업 규모 현황
		분야별 지방자치단체 보조사업 비중
	11-4.7대 사회복지 예산사업 규모	7개 사업별 사회복지 예산 현황
	11-5.공적연금수지	4대 공적연금기금 조달 현황
		4대 공적연금기금 운용 현황
	11-6.고용·산재보험수지	고용산재보험 기금운용 조달 현황
		고용산재보험 기금운용 운용 현황
	11-7.국민건강·노인장기요양보험수지	국민건강 및 노인장기요양보험 재정 현황
	11-8.사회복지·보건 조세지출 규모	사회복지 및 보건 총조세지출 현황
		조세수입 대비 사회복지 및 보건 조세감면 비중 현황
		국세감면 현황
		지방세감면 현황
	11-9.공공사회지출(Public SOCX) 비중	영역별 공공사회지출
	11-10.국민부담률	조세부담률 현황

○ ‘1-1.합계출산율’ 지표의 경우, ‘지역’과 ‘모의 연령’ 등 2가지 차원을 포함하고 있고, 지표값은 출산율과 출산아 수를 포함하고 있으므로 관리가 필요한 항목은 ‘합계출산율’, ‘지역별 합계출산율’, ‘모의 연령별 출산율’, ‘모의 연령별 출산아 수’ 등이며 이들 각 항목에 구성되어 있는 세부내용은 <표 4-3> 참조⁶⁾

6) 모든 지표별 데이터 구성현황은 지면상 생략함.

〈표 4-3〉 1-1.합계출산율 지표에 대한 필요 데이터 구성현황

지표명	통계 항목 관련			
	항목명	세부 항목	연도	단위
1-1.합계출산율	합계출산율		1981~2013	가임기 여자 1명당 명
	지역별 합계출산율	서울	2013	가임기 여자 1명당 명
		부산	2013	가임기 여자 1명당 명
		대구	2013	가임기 여자 1명당 명
		인천	2013	가임기 여자 1명당 명
		광주	2013	가임기 여자 1명당 명
		대전	2013	가임기 여자 1명당 명
		울산	2013	가임기 여자 1명당 명
		세종	2013	가임기 여자 1명당 명
		강원	2013	가임기 여자 1명당 명
		경기	2013	가임기 여자 1명당 명
		충북	2013	가임기 여자 1명당 명
		충남	2013	가임기 여자 1명당 명
		경북	2013	가임기 여자 1명당 명
		경남	2013	가임기 여자 1명당 명
		전북	2013	가임기 여자 1명당 명
		전남	2013	가임기 여자 1명당 명
		제주	2013	가임기 여자 1명당 명
	모의 연령별 출산율	모의 연령 15~19세	1981, 1991, 2001, 2013	해당연령 여자인구 천명당 명
		모의 연령 20~24세	1981, 1991, 2001, 2013	해당연령 여자인구 천명당 명
		모의 연령 25~29세	1981, 1991, 2001, 2013	해당연령 여자인구 천명당 명
		모의 연령 30~34세	1981, 1991, 2001, 2013	해당연령 여자인구 천명당 명
		모의 연령 35~39세	1981, 1991, 2001, 2013	해당연령 여자인구 천명당 명
		모의 연령 40~44세	1981, 1991, 2001, 2013	해당연령 여자인구 천명당 명
		모의 연령 45~49세	1981, 1991, 2001, 2013	해당연령 여자인구 천명당 명
	모의 연령별 출산아 수	모의 연령 15~19세	1981, 1986, 1991, 1996, 2001, 2006, 2011, 2013	해당연령 여자인구 천명당 명
		모의 연령 20~24세	1981, 1986, 1991, 1996, 2001, 2006, 2011, 2013	해당연령 여자인구 천명당 명
		모의 연령 25~29세	1981, 1986, 1991, 1996, 2001, 2006, 2011, 2013	해당연령 여자인구 천명당 명
		모의 연령 30~34세	1981, 1986, 1991, 1996, 2001, 2006, 2011, 2013	해당연령 여자인구 천명당 명
		모의 연령 35~39세	1981, 1986, 1991, 1996, 2001, 2006, 2011, 2013	해당연령 여자인구 천명당 명
		모의 연령 40~44세	1981, 1986, 1991, 1996, 2001, 2006, 2011, 2013	해당연령 여자인구 천명당 명
		모의 연령 45~49세	1981, 1986, 1991, 1996, 2001, 2006, 2011, 2013	해당연령 여자인구 천명당 명

○ 이러한 데이터 구성에 대해 정보시스템에서 구축, 관리가 필요한 데이터체계는 [그림 4-1]로 이는 외부 기관으로부터 데이터를 수집 시에도 활용 가능함

- 합계출산율은 1981년부터 2013년까지 연도별 합계출산율 값 구축
- 지역별 합계출산율은 2013년도에 대한 지역별(17개 시도 및 전국) 합계출산율 값 구축
- 모의 연령별 출산율은 1981년, 1991년, 2001년, 2013년 각각에 대한 모의 연령대별(15~19세, 20~24세, 25~29세, 30~34세, 35~39세, 40~44세, 45~49세) 출산율값 구축
- 모의 연령별 출산아 수는 1981년, 1986년, 1991년, 1996년, 2001년, 2006년, 2011년, 2013년 각각에 대한 모의 연령대별(15~19세, 20~24세, 25~29세, 30~34세, 35~39세, 40~44세, 45~49세) 출산아수 구축

[그림 4-1] 1-1.합계출산율지표에 대한 데이터 관리체계도

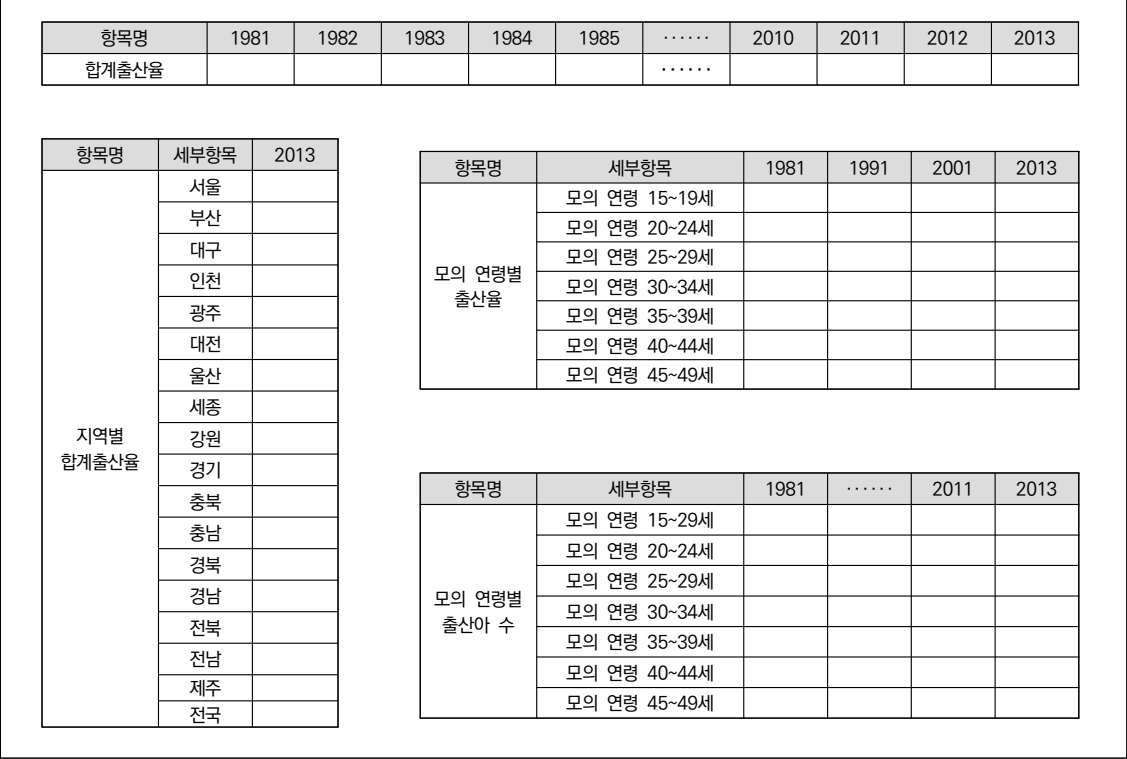

제2절 사회보장통계 서비스 관리방안

□ 사회보장통계 서비스를 위해 한국보건사회연구원에서 운영하고 있는 보건복지통계포털(hawelsis.kihasa.re.kr) '사회보장통계' 대메뉴에 하위메뉴를 구성함

○ 데이터 분류체계에 따라 분야별, 생애주기별, 정책영역별, 소관부처별 등 크게 4개 하위메뉴로 구분(그림 4-2 참조)

— 분야별 메뉴는 「통계로 보는 사회보장, 2014」의 분류체계에 따라 가족, 보육 및 교육, 근로, 소득보장과 빈곤, 건강, 주거, 문화, 에너지, 환경, 노인, 사회재정 등 총 11개 세부 디렉토리로 구분

— 생애주기별 메뉴는 영유아, 아동기, 청소년(전기/후기), 청년기, 장년기, 중년기, 노인(전기/후기), 전생애 등 생애주기별 분류체계에 따라 10개 세부 디렉토리로 구분

— 정책영역별 메뉴는 노령, 유족, 근로무능력, 보건, 가족, ALMP(Active Labour Market Policies, 적극적 노동정책), 실업, 주거, 기타 등 9개 정책영역에 대한 세부 디렉토리로 구분

— 소관부처별 메뉴는 고용노동부, 교육부, 국가보훈처, 국무조정실, 국세청, 국토교통부, 기획재정부, 문화체육관광부, 보건복지부, 산업통상자원부, 안전행정부, 여성가족부, 통계청, 환경부, 그 외 등 15개 소관부처별 세부 디렉토리로 구분

[그림 4-2] 2014년 사회보장통계 메뉴구성도



□ 사회보장통계 메인화면 구성은 다음과 같음(그림 4-3 참조)

- 사회보장통계는 ‘보건복지통계포털(hawelsis.kihasa.re.kr)’의 대메뉴 중 하나로 서비스되고 있기 때문에 ‘보건복지통계포털’의 화면설계 기본원칙을 준수하도록 설계함으로써 사이트 전반적으로 디자인 통일성 유지
- 상단 보조메뉴, 메인메뉴, 좌측보조메뉴, 하단 보조메뉴 등은 ‘보건복지통계포털’의 전(全) 영역에서 동일하게 적용되는 화면설계 원칙이므로 이를 준수
- 데이터 분류체계 및 콘텐츠 배치를 사용자 중심으로 개선할 수 있도록 설계
- 사회보장통계 세부메뉴는 정보분류체계에 따라 분야별, 생애주기별, 정책영역별, 소관부처별 등 다양하게 구분
- 사회보장통계 세부메뉴별 디렉토리 영역과 메인 콘텐츠 영역은 사용자가 보다 편리하게 정보를 검색하고 보다 많은 정보를 한 화면에서 습득할 수 있도록 설계

[그림 4-3] 사회보장통계 메인화면 구성

화면구성	설명
	<ol style="list-style-type: none"> ① (공통) 상단 보조메뉴 ② (공통) 메인메뉴 <ul style="list-style-type: none"> - 보건복지통계 - 사회보장통계 - 지역통계 - 마이크로데이터 - 정보마당 - 이용자마당 - 마이페이지 ③ 사회보장통계 세부메뉴 <ul style="list-style-type: none"> - 분야별 - 생애주기별 - 정책영역별 - 소관부처별 ④ (공통) 좌측 보조메뉴 ⑤ 세부메뉴별 디렉토리 영역 <ul style="list-style-type: none"> - 트리구조로 구성 ⑥ 메인 콘텐츠 영역 <ul style="list-style-type: none"> - 사회보장통계 개요 - 세부메뉴별 콘텐츠 ⑦ (공통) 하단 보조메뉴

□ 세부메뉴별 디렉토리 영역 화면 구성은 다음과 같음(그림 4-4 참조)

- 사회보장통계 세부메뉴별로 데이터를 분류하기 위해 전통적인 데이터 분류 방법인 트리구조 (tree structure) 적용

- 트리구조의 데이터 분류는 관리자에게 자료를 효율적으로 분류할 수 있으며, 사용자에게는 직관적으로 사용방법을 인식하고 사용할 수 있는 이용용이성이 고려된 방법
 - 특히, 사용자 관점에서 주제별로 적절히 데이터를 분류한 트리구조는 보다 간편하고 신속하게 정보 탐색 가능
- 사회보장통계 세부메뉴별 디렉토리 영역은 트리구조를 적용하는 것이 데이터 분류 및 사용자 용이성에 있어 효과적
- 특히 사용자들의 편의성을 고려해 분야별, 생애주기별, 정책영역별, 소관부처별 등 다양한 주제로 세분화하여 트리구조 적용

[그림 4-4] 세부메뉴별 디렉토리 영역 화면 구성

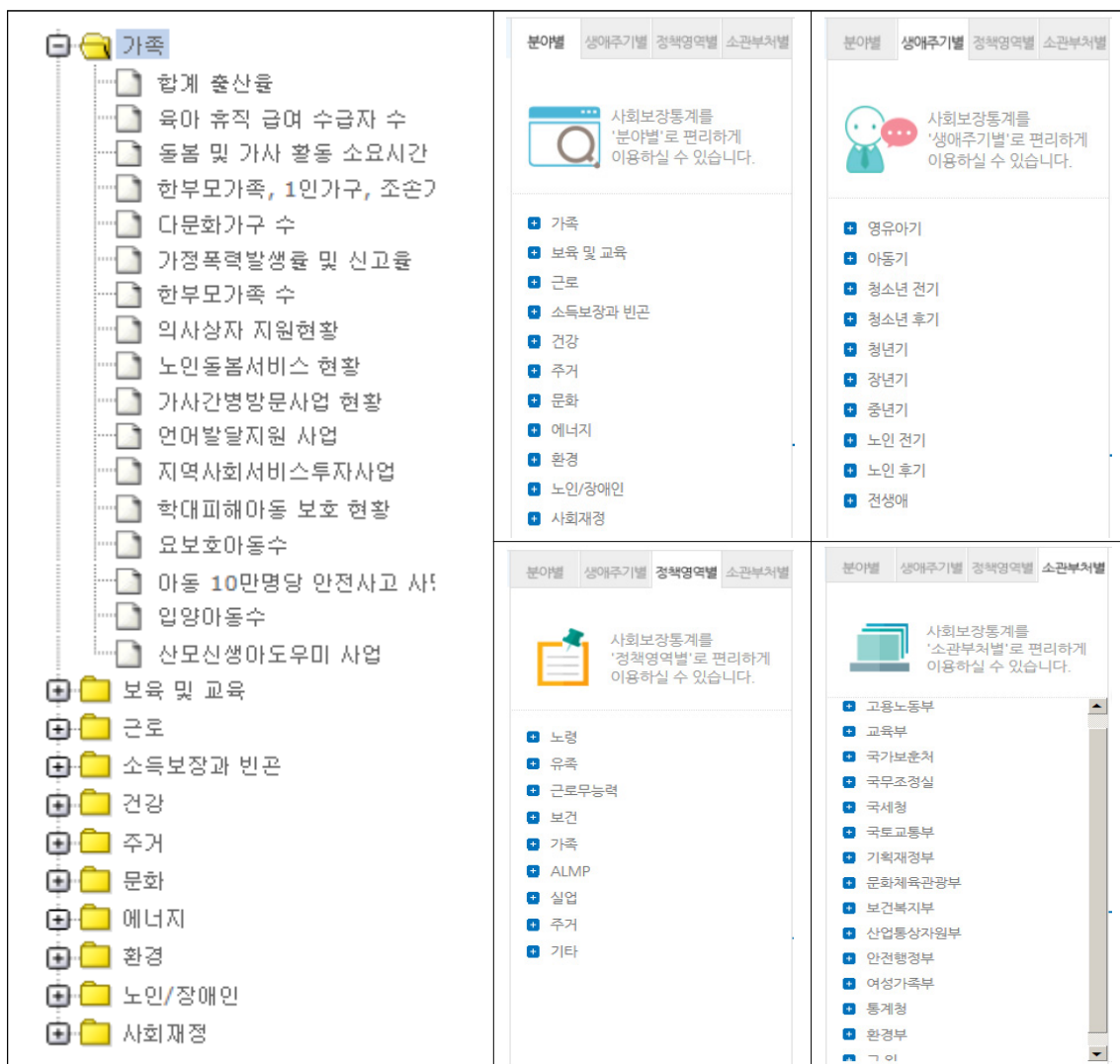

□ 메인 콘텐츠 영역 화면 구성은 다음과 같음(그림 4-5 참조)

○ 메인 콘텐츠 영역은 간단한 정보 안내, 각 분류별 트리구조에서 주제 선택시 해당주제의 지표 목록, 지표목록에서 지표 선택시 지표 상세정보 등을 제공하는 부분

— 정보 안내는 사용자에게 사전에 간단한 설명이나 정보에 대한 소개시 제공되며, 사회보장통계 인터넷 서비스의 경우 사용자들이 사회보장통계 대메뉴를 선택하였을 때, 메인화면을 대신해 사회보장통계에 대한 설명을 제공하는 것이 대표적인 화면

[그림 4-5] 메인 콘텐츠 영역-관련정보 안내화면 구성



○ 지표목록은 각 분류별 트리구조에서 주제 선택시 해당주제의 지표목록을 제공하는 화면이며, 하나의 주제에 1개 이상의 지표가 목록으로 제공될 수 있음을 고려하여 구성(그림 4-6 참조)

— 예를 들어 분야별 메뉴 중 ‘가족’합계 출산력’ 선택시 기본적으로 대표지표인 합계출산율과 연관지표인 평균 초산 연령, 평균 초혼 연령 등 3개 지표목록을 제공하고 있으며, 생애주기별 메뉴 중 ‘영유아기’ 선택시 129개의 관련 지표목록 제공, 정책영역별 메뉴 중 ‘노령’ 선택시 22개 관련 지표목록을, 소관부처별 메뉴 중 ‘보건복지부’ 선택시 99개 지표목록 제공

○ 지표 상세정보는 지표목록에서 지표 선택시 지표 상세정보를 제공하는 화면으로 「통계로 보는 사회보장, 2014」의 상세 통계정보를 제공토록 설계(표 4-4, 그림 4-7 참조)

[그림 4-6] 메인 콘텐츠 영역-지표목록 화면 구성

사회보장통계 | 분야별

홈 > 사회보장통계 > 분야별

가속

합계 출산율

육아 추적 급여 지급지 수

돌봄 및 가사 활동 소요시간

한부모가족, 1인가구, 조손가

다문화가족 수

가정폭력발생률 및 신고율

한부모가족 수

의사상자 지원현황

노인돌봄서비스 현황

· 지표명

검색

번호	지표명
3	(대표지표) 합계 출산율
2	(연관지표) 평균 초산 연령
1	(연관지표) 평균 초혼 연령

사회보장통계 | 생애주기별

홈 > 사회보장통계 > 생애주기별

영유아기

아동기

청소년 전기

청소년 후기

청년기

장년기

중년기

노년 전기

노년 후기

...

· 지표명

검색

번호	지표명
129	(대표지표) 10대 다빈도 상병
128	(대표지표) 1인당 도서관원 조성면적
127	(대표지표) 1일 외래환자 수

사회보장통계 | 정책영역별

홈 > 사회보장통계 > 정책영역별

노령

유족

근로무능력

보건

가족

ALMP

실업

주거

기타

...

· 지표명

검색

번호	지표명
22	(대표지표) 65세 기대여명
21	(대표지표) 국민연금 수급자수 및 급여종류별 비율
20	(대표지표) 국민연금 평균지급액

사회보장통계 | 소관부처별

홈 > 사회보장통계 > 소관부처별

고용노동부

교육부

국가보훈처

국무조정실

국세청

국토교통부

기획재정부

문화체육관광부

보건복지부

· 지표명

검색

번호	지표명
99	(대표지표) 10대 다빈도 상병
98	(대표지표) 1일 외래환자 수
97	(대표지표) 7대 사회복지 예산사업 규모

〈표 4-4〉「통계로 보는 사회보장, 2014」 구성 내용

구분	설명	비고
지표명	- 지표에 대한 명칭	- 텍스트
지표 정의	- 지표가 갖고 있는 의미	- 텍스트
측정산식	- 지표작성을 위한 측정산식	- 텍스트
통계정보	- 지표에 대한 기본적인 통계정보*(테이블) * 작성기관, 통계명, 최초작성년도, 최근작성년도, 주기	- 텍스트
참고문헌	- 지표작성과 관련된 참고문헌 정보	- 텍스트
둘러보기	- 지표와 관련된 용어 정의 및 최근 추세 등에 대한 설명	- 텍스트
살펴보기	- 지표와 관련된 상세 분석 내용 - 지표관련 그래프(이미지) 및 통계표(테이블)	- 텍스트 - 이미지
2013년 대비	- 과년도 지표와의 차이점 및 시사점	- 텍스트

[그림 4-7] 메인 콘텐츠 영역-지표 상세정보 화면 구성

화면

설명

1

지표명

↳ (대표지표) 육아 휴직 급여 수급자 수

2

지표정의

↳ 육아휴직을 신청하여 해당 연도에 육아휴직급여를 처음으로 지급받기 시작한 근로자 수를 의미한다.

3

측정산식

↳ 육아휴직을 신청하여 해당 연도에 처음으로 육아휴직급여를 받기 시작한 근로자 수

4

통계관련 유의사항(통계 이용시 유의사항)

↳ 육아휴직자 수의 증감을 배경하기 위하여 전년도부터 당해 연도에 걸쳐 육아휴직을 사용하고 있는 근로자는 전년도 휴직자로 정의하고 당해 연도 휴직자로 포함시키지 않았다.

5

통계정보

작성기관	통계명	최초작성년도	최근작성년도	주기
고용노동부	고용보험통계연보	1997	2012	1개월

6

참고문헌

↳ 고용노동부, 2012년 고용보험통계연보, 2012
고용노동부, 2014년 11월 고용보험통계연보, 2014

7

둘러보기

↳ 육아휴직은 만6세 이하의 초등학교 취학 전 자녀를 양육하기 위하여 신청 사용하는 휴직제도이며, 근로자는 1년 이내의 육아휴직을 부여받을 수 있다. 육아휴직 급여는 상한액 월 100만원, 하한액 월 50만원 범위 안에서 통상임금의 40%를 지급한다. 육아휴직급여를 받기 위해서는 연 수적으로 30일 이상의 육아휴직을 해야 하고, 고용보험 피부양자격기간이 180일 이상이어야 한다. 육아휴직자수는 꾸준히 증가하여 2012년 현재 64,071명으로 2004년 9,303명과 비교하여 약 7배 가량 증가하였다. 하지만 남성 육아휴직자 비율은 2012년 3% 미만으로 2004년 약 2%에서 별다른 증가를 보이지 않고 있다.

8

살펴보기

↳ 인건비 및 인건비 경향에 따라 육아휴직 수급자 중 30세 미만인 차지하는 비율은 감소하고, 30세 이상 근로자의 비중은 증가하는 추세이다. 30~34세 육아휴직자 비중은 2005년 41.0%에서 2012년 52.6%로 약 10%p 이상 증가한 것으로 나타난다. 35세 이상 육아휴직자 비중 역시 큰 폭으로 증가하여, 2005년 4.5%에서 2012년 12.6%로 3배 가량 증가한 것으로 나타났다. 산업장 규모별로 보면 2005년도에는 100인 이상 사업장에서 종사자는 근로자의 비중이 66.9%로 상대적으로 높았으나, 100인 미만 사업장 종사자 비중이 점차 증가하여 2012년에는 전체 육아 휴직자 58.6%가 100인 미만 사업장 종사자인 것으로 나타나고 있다.

9

대표그래프

Fig. 01-12. 성별 육아휴직급여 수급자(2004~2012)

연도	육아휴직(여자)	육아휴직(남자)
2004/	9,122	181
2005/	10,492	208
2006/	13,442	230
2007/	20,875	310
2008/	28,790	355
2009/	34,898	502
2010/	40,914	819
2011/	56,734	1,402
2012/	62,281	1,790

10

대표통계표

	2004	2005	2006	2007	2008	2009	2010	2011	2012
육아휴직(여자)	9,122	10,492	13,442	20,875	28,790	34,898	40,914	56,734	62,281
육아휴직(남자)	181	208	230	310	355	502	819	1,402	1,790

11

주요통계표

↳ Fig. 01-12. 성별 육아휴직급여 수급자(2004~2012)
↳ Fig. 01-13. 성별 육아휴직급여 수급자 비중(2005~2012)
↳ Fig. 01-14. 연령별 육아휴직급여 수급자 비중(2005~2012)
↳ Fig. 01-15. 산업장 규모별 육아휴직급여 수급자 비중(2005~2012)

12

2013년 대비

↳ 지표명을 2013년도 "육아휴직휴직자수"에서 보다 구체적으로 "육아휴직급여 수급자수" 변경하였다. 육아휴직급여 수급자 수 추이 이외에도 "출산전후급여 수급자수"를 연관 지표로 포함하였다. 해당되는 지표는 2012년도의 최신 자료로 업데이트하였다.

지표명

- 지표명

지표정의

- 이용자들이 지표의 뜻을 명확히 이해할 수 있도록 지표 개념을 간략히 설명

측정산식

- 지표를 산출하는 방식을 수식으로 제시

통계관련 유의사항

- 통계이용시 유의사항을 명시

통계정보

- 작성기관, 통계명, 최초작성 연도, 최근작성년도, 생산주기 등의 메타정보

참고문헌

- 본문에 인용하였거나 각 지표 관련 주요 자료들을 발행 기관, 문헌명, 발행년도 순으로 정리

둘러보기

- 지표의 개요, 현황 및 추이를 설명하는 등 지표에 대한 개괄적인 내용을 포함하며, 부각할 만한 내용을 중심으로 특징 위주로 서술

살펴보기

- 집단 또는 국제비교와 세부 지표 등을 포함하여 지표와 관련된 세부적이고 풍부한 분석 내용

대표그래프

- 지표관련 대표그래프

대표통계표

- 지표관련 대표통계표

주요통계표

- 지표관련 주요통계표

2013년 대비

- 전년대비 비교정보

□ 주요화면 이외에 사회보장통계 인터넷서비스에서 필요기능 구현에 있어 고려한 점은 다음과 같음

○ 사회보장통계 인터넷 서비스에 있어서 가장 우선적으로 고려한 것은 「통계로 보는 사회보장, 2014」를 인터넷을 통해 충실하게 배포함으로써 오프라인 책자의 제한점을 극복하고 더 많은 사용자들에게 사회보장통계 제공

○ 특히 「통계로 보는 사회보장, 2014」 내용을 그대로 전달하기보다는 인터넷 및 IT기술을 활용하여 사용자의 편의성 개선

○ 이에 사용자에게 가장 많은 정보를 제공하는 하위단위인 메인콘텐츠 영역의 지표 상세정보 화면과 관련된 정보기술을 설계하여 구현(그림 4-8 참조)

- 참고문헌: 참고문헌이 인터넷에 공개된 자료이거나 통계전문포털인 경우 링크서비스를 제공함으로써 사용자가 해당사이트에서 직접 확인

- 살펴보기: 살펴보기의 경우 지표관련 그래프 및 통계표가 포함될 수 있기 때문에 기 구현된 마이플랫폼이나 그래프/엑셀파일 다운로드 기능을 최대한 적용

※ 다만 '14년 사업에서는 대표그래프 및 대표통계표 각각 1개까지만 등록할 수 있도록 구현

[그림 4-8] 메인콘텐츠 영역의 상세정보화면 기능 구현

구분	관련기능
참고문헌	인터넷에 공개된 자료인 경우 링크서비스
살펴보기	<p>대표 그래프 다운로드 기능 제공</p> <ul style="list-style-type: none"> 마이플랫폼으로 통계표 정보 제공 조회기간, 항목, 구분별 조회기능 제공 피벗기능: 분류(또는 항목명)를 가로축, 세로축 위치로 변경 가능 화면변환: 표/차트/지도보기 기능 제공 기타: 메타정보, 관련통계, 관련파일, 관련링크 정보 제공

○ 이용자 관점의 통계 조회서비스(그림 4-9 참조)

- 기간별 조회기능: 주기(년도, 분기, 월, 주 등)별로 구분하여 입력된 자료의 경우 이용자가 특정기간을 설정하여 조회 가능
- 항목별 조회기능: 이용자가 관심 있는 통계항목만 선택하여 조회할 수 있도록 선택기능 지원
- 지역별 조회: 지역별로 구분하여 입력된 자료의 경우 지도서비스 기능 지원
- 다양한 통계 그래프 지원: 오프라인으로 책자인 「통계로 보는 사회보장, 2014」는 각 통계표별로 가장 잘 설명할 수 있는 1개의 그래프만을 제공하고 있으나, 사회보장통계포털에서는 이용자의 관점에 따라 다양한 그래프를 이용할 수 있도록 세로 막대형, 가로 막대형, 세로 누적막대형, 가로누적막대형, 영역형, 원그래프 등을 제공
- 엑셀파일 다운로드: 관련 통계표에 대하여 엑셀파일의 다운로드 지원

[그림 4-9] 이용자관점의 통계조회서비스 기능 구현

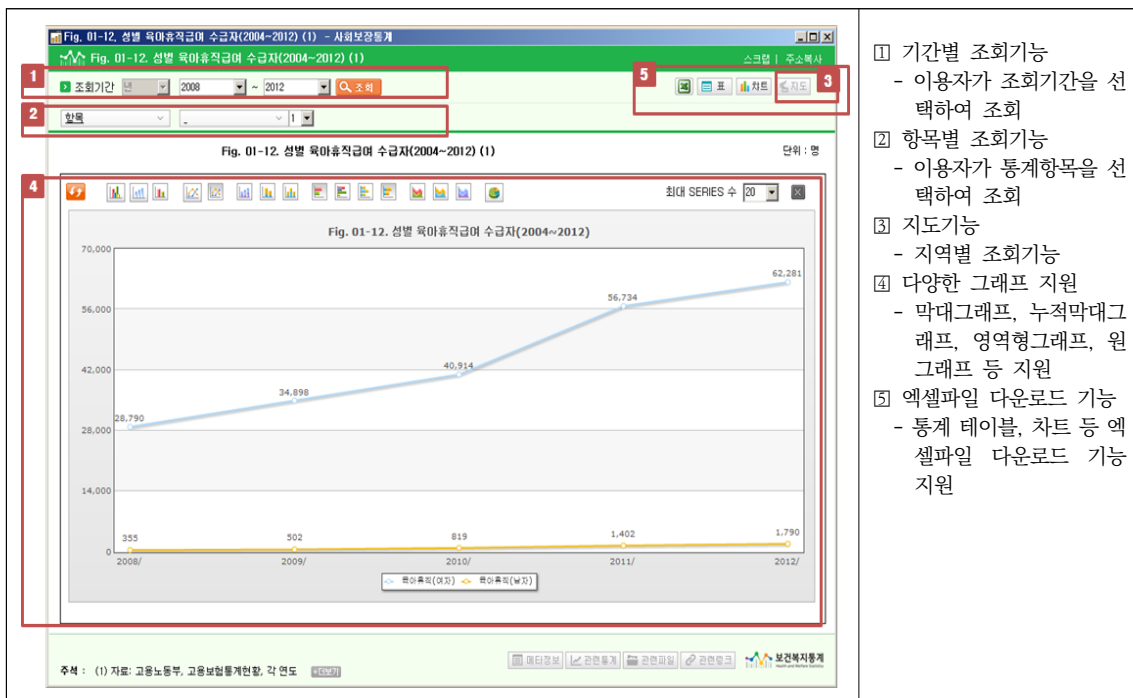

- ① 기간별 조회기능
 - 이용자가 조회기간을 선택하여 조회
- ② 항목별 조회기능
 - 이용자가 통계항목을 선택하여 조회
- ③ 지도기능
 - 지역별 조회기능
- ④ 다양한 그래프 지원
 - 막대그래프, 누적막대그래프, 영역형그래프, 원그래프 등 지원
- ⑤ 엑셀파일 다운로드 기능
 - 통계 테이블, 차트 등 엑셀파일 다운로드 기능 지원

제3절 향후 제언

- ☐ 본 연구는 매년 사회보장통계 전문위원회에서 선정하는 사회보장지표를 보다 효율적으로 관리하기 위한 데이터관리체계와 더불어 효과적인 공개·확산을 위한 인터넷서비스 시스템을 구성하기 위한 것으로 2014년 선정된 227개 사회보장지표를 항목관리체계에 의해 구축하고 2014년 12월 말부터 보건복지통계포털에서 서비스 예정임
- ☐ 이를 위해 개별 사회보장지표에서 포함하고 있는 차원, 구성항목, 항목내용 등을 면밀히 분석한 결과 제반 문제점을 발견한 바, 추후 이에 대한 개선방안 마련이 필요함
 - 선정된 사회보장지표에 대한 명명원칙이 일관적이지 않거나 혹은 잘못된 명칭 부여
 - 지표명 부여에 있어 포함하고 있는 차원포함여부의 일관성 미흡
 - 지표에 따라 ‘지역별’ 혹은 ‘시도별’ 이라는 명칭이 혼재되어 있을 뿐 아니라 ~현황, ~추이, ~율, ~수 등과 같이 광범위한 내용과 구체적인 내용이 혼재
 - 도시/농촌 혹은 광역시/군부 등은 ‘지역별’ 이라는 명칭보다는 ‘지역규모별’이라는 명칭이 적합
 - 지표 항목에 대한 합(혹은 평균) 누락 혹은 조사데이터의 경우 소수점으로 인한 합의 불일치 발생에 대한 처리 필요
- ☐ 표준화된 구조틀을 통한 통계 수집 및 관리가 필요하며 기본원칙 준수가 중요함
 - 2013년, 2014년 사회보장통계는 사회보장 관련 주요 지표를 선정하기 위해 양식에 구애 없이 가능한 많은 양의 통계를 수집하였으나, 사회보장지표 선정작업이 어느 정도 자리를 잡게 되면 표준화된 틀에 의해 필요한 데이터만 수집, 관리 필요
 - 또한 선정된 지표를 그래프 등으로 나타낼 때에는 지표명칭, 종열과 횡열의 배치, 차원명 부여 등에 있어 기본원칙을 수립하고 준수 필요
- ☐ 사회보장통계는 기존 생산되고 있는 다양한 통계 자료원에서 수집되고 있는 바, 통계청 국가통계포털, 교육부 대학알리미 시스템 등과 같은 기존의 통계시스템과의 긴밀한 연계를 통한 자료수집, 전달방안도 적극 고려할 필요가 있음
- ☐ 사회보장통계는 다양한 시점에서 생산되고 있는 바, 획일적인 자료수집보다는 이에 맞는 적절한 시점관리가 필요하며 이를 위해 시스템상 상시적인 관리·운영이 필요함
- ☐ 사회보장지표 선정 뿐 아니라 해당 분야에서 사용하는 용어에 대한 명확한 정의가 필요함

- 일부 사회보장지표의 경우 별도의 용어정의 없이 전문용어를 사용함으로써 부정확한 의미 전달 우려
- 사회보장지표의 경우 사회보장과 관련된 일반적인 현황을 알 수 있는 경제통계, 예산통계, 인구통계 등도 같이 제시되어야할 필요가 있음
- 이를 위해 경제통계, 예산통계, 인구통계 등 관련통계를 정의하고, 사회보장통계 수집시 협조 및 연계 방안 마련 필요(표 4-5 참조)

〈표 4-5〉 사회보장과 관련된 경제통계·예산통계·인구통계(예시)

구분	관련통계(예시)
경제통계	국내총생산, 국민총소득 규모, 가구당 월평균 가계지출 규모, 국내 주요 물가지수 등
예산통계	보건복지부 예산 현황, 국민의료비, 경상의료비 등
인구통계	총인구, 성비, 인구성장률, 추계인구, 주민등록인구, 연령구조 및 부양비, 기대수명, 연령별 출산율 및 합계출산율, 영아사망률, 모성사망비 등

- 또한 현재는 한국보건사회연구원 보건복지통계포털의 HW, SW 및 메인도메인을 같이 사용하면서 메인 도메인의 서브폴더형태로 운영되는 ‘서브폴더방식’으로 기존의 전산차원을 활용함으로써 예산상의 절감효과는 있으나 메인도메인 운영기준 및 원칙에 영향을 받는 등 제약이 존재하므로(표 4-6 참조) 이에 대한 개선방안도 필요함

〈표 4-6〉 사회보장통계시스템 구축방안 비교

구분	개요	장점	단점
독립 시스템 방안	HW, SW를 독자적으로 구축하여 운영하는 방식	<ul style="list-style-type: none"> - 자체 운영기준 및 원칙에 의한 자율성확보 - 사이트의 기능, 특성표현 및 운영의 유연성확보 - 홍보매체로 적극적 활용 가능(상용포털 등에서 사이트소개가능) 	- 많은 비용 소요
서브 도메인 방안	HW 및 SW의 일부를 메인도메인과 같이 사용하며 메인 도메인의 서브도메인으로서 운영하는 방식 ex) socialstat.kihasa.re.kr	<ul style="list-style-type: none"> - 별도의 페이지 구성시 사이트의 기능 및 특성표현, 운영의 유연성 확보 - 홍보매체로 적극적 활용 가능(상용포털 등에서 사이트소개가능) 	- 메인도메인의 운영기준, 원칙에 의해 영향 받을 가능성 존재
서브 폴더 방안	HW 및 SW를 메인도메인과 같이 사용하며 메인 도메인의 서브폴더형태로 운영하는 방식 ex) hawelses.kihasa.re.kr/socialstat	<ul style="list-style-type: none"> - 별도의 페이지 구성시 사이트의 기능 및 특성표현, 운영의 유연성 확보 	<ul style="list-style-type: none"> - 메인도메인의 운영기준, 원칙에 의해 영향 받을 가능성 존재 - 홍보매체로 활용에 어려움(상용포털 등에서 사이트소개 불가능)

김무곤·장하용(2001), 공공기관 웹사이트의 평가모형 개발을 위한 연구, 사이버커뮤니케이션학회, 사이버커뮤니케이션 학보 7, pp38~71.

보건복지부(2013.7.16.), 사회보장통계 종합관리방안, 제8차 국가통계위원회 상정의안.

보건복지부(2014.1.), 사회보장통계 종합관리 추진결과 및 향후계획.

보건복지부·한국보건사회연구원(2014.04), 통계로 보는 사회보장 2013.

보건복지부·한국보건사회연구원(2014.11), 통계로 보는 사회보장 2014.

보건복지부·한국보건사회연구원(2014), 2014년 OECD등 국제기구통계 생산 및 관리.

손준식(2001), 학교 홈페이지의 효과적인 관리 방안 및 구현, 경의대학교 교육대학원 석사학위논문.

신나운(2003), 정부부처 홈페이지 운영에 관한 평가와 개선방향, 서울대학교 행정대학원 석사학위논문.

이승주(2003), 지방자치단체 홈페이지 운영현황에 대한 평가연구, 중앙대학교 대학원 석사학위논문.

이준호(2005), 초등학교 홈페이지에 대한 교사 인식과 홈페이지 방향 연구, 부산교육대학교 교육대학원 석사학위논문.

한국행정연구원(2012.9), 국가정책지표체계 구축방안 연구.

e-나라지표: <http://www.index.go.kr>

국가법령정보센터: <http://www.law.go.kr>

국가통계포털: <http://kosis.kr>

보건복지통계포털: <https://hawelsis.kihasa.re.kr>

사회보장위원회 홈페이지: <http://www.ssc.go.kr>

부록 <<

부록 1. 가족분야 분석항목별 상세내용

세부영역명	대표지표명	연관지표명	분석항목	분석항목내용	사용통계명칭
출산율	1-1.합계 출산율		- 시도 - 모의연령	<시도:18개> - 전국, 서울, 부산, 대구, 인천, 광주, 대전, 울산, 세종, 경기, 강원, 충북, 충남, 전북, 전남, 경북, 경남, 제주 <모의연령> - 15~19세, 20~24세, 25~29세, 30~34세, 35~39세, 40~44세, 45~49세	- 합계출산율(1981~'13) - 시도별 합계출산율(2013) - 모의연령별 출산율(1981~'13) - 모의연령별 출생아수(1981~'13) - 주요OECD 국가의 합계출산율(1980~'13)
		1-1-1.평균초산연령	- 시도	<시도:전국및17개>	- 모의첫째아 평균출산연령(1993~'13) - 시도별 모의첫째아 평균출산연령(2013) - OECD주요국가의 모의 첫째아 평균출산연령
		1-1-2.평균초혼연령	- 부부구분 - 시도	<부부구분> - 남편, 아내 <시도:전국및17개>	- 평균 초혼연령추이(1990~'13) - 시도별 평균초혼연령(2013) - OECD주요국가의 평균 초혼연령(2008)
일과 가정 생활 양립	1-2.육아 휴직 급여 수급자 수		- 성 - 연령 - 사업장규모	<성> - 남자, 여자 <연령> - 25세미만, 25~29세, 30~34세, 35세이상 <사업장규모> - 100미만, 100이상	- 성별 육아휴직급여 수급자('04~'12) - 성별 육아휴직급여 수급자비중('05~'12) - 연령별 육아휴직급여수급자비중('05~'12) - 사업장규모별 육아휴직급여수급자비중('04~'12)
		1-2-1.출산전후급여 수급자 수	- 연령 - 사업장규모	<연령> - 25세미만, 25~29세, 30~34세, 35세이상 <사업장규모> - 100미만, 100이상	- 출산전후 휴가급여 수급자추이('04~'12) - 연령별 출산전후휴가급여 수급자비중('05~'12) - 사업장규모별 출산전후휴가 수급자비중('05~'12)
	1-3.돌봄 및 가사 활동 소요 시간		- 성 - 돌봄및가사활동구분 - 맞벌이유무	<성> - 남자, 여자 <돌봄 및 가사활동구분> - 가정관리, 가족보살피기 <맞벌이유무> - 맞벌이, 비맞벌이	- 연도별 20세이상기혼자 참여율(1999,'04,'09) - 연도별 20세이상기혼자 하루평균시간(1999,'04,'09) - 연도별 맞벌이유무별 남성참여율('04,'09) - 연도별 맞벌이유무별 남성하루평균시간('04,'09) - 연도별 맞벌이유무별 여성참여율('04,'09) - 연도별 맞벌이유무별 여성하루평균시간('04,'09)

세부영역명	대표지표명	연관지표명	분석항목	분석항목내용	사용통계명칭
취약위기가 구 현황	1-4. 한 부모 가 족, 1인가구, 조손 가족비율		-가족형태구 분	〈가족형태구분〉 -한부모가족, 1인가구, 조손가족	-연도별한부모가족, 1인가구, 조손 가족 유형별 가족규모 및 비율 (1985~'10)
		1-4-1.조이혼율	-국가 -성 -미성년자녀 유무	〈국가〉 -한국, 일본, 독일, 스웨 덴, 오스트리아, 핀란드 〈성〉 -남, 여 〈미성년자녀유무〉 -있음, 없음	-연도별 이혼건수 및 조이혼율 ('03~'13) -국가별 조이혼율변화추이비교 ('03~'12) -성별 평균이혼연령('03~'13) -미성년자녀유무별 이혼구성비 ('03~'13)
	1-5. 다문화가구 수		-다문화 가족 유형 -자녀연령 -시도	〈다문화가족유형〉 -결혼이민자, 혼인귀화 자, 기타사유국적취득 자, 계 〈자녀연령〉 -만6세이하, 만7~12 세, 만13~15세, 만 16~18세, 계 〈시도:전국및17개〉	-다문화가족의 유형별추이 ('07~'14) -자녀연령별 다문화가족현황 ('07~'14) -시도별 다문화가족현황('14)
		1-5-1.외국인과의 이혼건수	-구분	〈구분〉 -한국남성+외국여성, 한국여성+외국남성	-외국인과의 이혼건수('07~'13)
	1-6. 가정폭력발 생률및신고율		-부부구분 -가정폭력유 형	〈부부구분〉 -폭력피해아내, 폭력피 해남편 〈가정폭력유형〉 -신체적폭력, 정서적폭 력, 경제적폭력, 성학 대, 방임	-연도별 가정폭력 발생률 및 경 찰신고율('04~'13) -연도별 가정폭력유형별 발생률 ('04~'13) -여성의 부부폭력피해를 국제비 교
	1-7. 한부모가족 수		-	-	-한부모가구비율('07~'13) -저소득 한부모가족 및 한부모가 족('07~'12)
	1-8.의사상자 지 원현황		-사고유형	〈사고유형〉 -의사사고, 범죄사고, 교통사고, 화재사고, 수재·조난, 기타, 계	-의사상자현황('03~'13) -의사상자 비율(2013) -사고유형별 의사상자현황(2013)
취약위기 가구 돌봄 및 치료	1-9. 노인돌봄서 비스현황		-시도 -생활계층 -이용액구분	〈시도:전국및17개〉 〈생활계층〉 -기초생활수급, 차상 위, 차상위초과, 계 〈이용액구분〉 -본인부담금, 정부지원금	-월별, 시도별노인돌봄서비스이용 자수('13.2~'14.1) -계층별, 시도별 노인돌봄서비스 이용자수(2013) -노인돌봄서비스 이용액비중 및 이용액('13.2~'14.1)
	1-10.가사간병방 문 사업현황		-시도 -이용구분	〈시도:전국및17개〉 〈이용구분〉 -월18시간(기초생활 수급, 차상위, 소계), 월 24시간(기초생활수 급, 차상위, 소계), 합계	-가사간병방문도우미사업 월별, 시도별 이용자수('13.2~'14.1) -가사간병방문도우미사업 이용자 비중('13.2~'14.1) -월별 가사간병방문도우미사업 이용액('13.2~'14.1) -이용구분별 가사간병방문도우미 사업 이용자수 및 이용액 ('13.2~'14.1)
	1-11.언어발달지 원 사업		-시도	〈시도:전국및17개〉	-월별 시도별 언어발달지원사업 이용자수및이용액('13.2~'14.1)
	1-12.지역사회서 비스 투자사업		-시도	〈시도:전국및17개〉	-월별 시도별 지역사회서비스 투 자사업 이용자수 및 이용액 ('13.2~'14.1)

세부영역명	대표지표명	연관지표명	분석항목	분석항목내용	사용통계명칭
아동의 권익보호	1-13.학대피해아 동 보호 현황		-최종조치결 과 -피해아동서 비스구분 -아동학대유 형	<p>〈최종조치결과〉</p> <p>-원가정보호, 격리보 호, 가정복귀, 타기관 의뢰, 사망</p> <p>〈피해아동서비스구 분〉</p> <p>-상담서비스(개별상 담, 집단상담), 기타상 담서비스(기관상담, 주변인상담), 의료서 비스(입원치료, 통원 치료), 심리치료서비 스(심리검사, 놀이치 료, 미술치료, 가족치 료, 기타치료), 가족기 능강화서비스(가정지 원서비스, 사회복지서 비스기관연결, 공적지 원연결), 학대예방교 육, 학습지원, 일시보 호서비스, 검진및검 사, 기타, 고소고발지 원서비스</p> <p>〈아동학대유형〉</p> <p>-신체학대, 정서학대, 성학대, 방임, 유기, 계</p>	<p>-학대피해아동 최종조치결과 (‘09~’13)</p> <p>-학대피해아동에 대한 서비스현 황(‘09~’13)</p> <p>-유형별 아동학대현황(‘09~’13)</p>
		1-13-1.아동성폭 력 범죄건수	-성폭력범죄 구분 -피해자성 -피해자연령	<p>〈성폭력범죄구분〉</p> <p>-강간, 강제추행</p> <p>〈피해자성〉</p> <p>-남자, 여자</p> <p>〈피해자연령〉</p> <p>-6세이하, 7~12세, 13~15세, 16세이상</p>	<p>-아동청소년대상 성폭력범죄 (‘07~’12)</p> <p>-아동청소년대상성폭력범죄피해 자성별변화추이(13세미만 및 13~19세미만)(‘07~’12)</p> <p>-아동청소년대상 성폭력범죄피해 자연령별변화(‘07~’12)</p>
	1-14.요보호아동 수		-요보호아동 유형 -요보호아동 발생원인 -조치구분	<p>〈요보호아동유형〉</p> <p>-귀가및연고자인도, 발 생원인별요보호아동</p> <p>〈요 보호 아동 발 생 원 인〉</p> <p>-기아, 미혼모아, 미아, 비행가출부랑, 학대, 부모빈곤실직, 부모사 망, 부모질병, 부모이 혼등, 계</p> <p>〈조치구분〉</p> <p>-시설입소, 가정보호</p>	<p>-유형별 요보호아동발생현황 (1997~’13)</p> <p>-발생원인별요보호아동현황 (1997~’13)</p> <p>-요보호아동 조치현황 (1997~’13)</p>
	1-15.아동10만명 당 안전사고 사망 자수		-아동안전사 고사망자유 형	<p>〈아동안전사고사망자 유형〉</p> <p>-교통사고, 익사, 추락, 화재, 중독, 기타, 계</p>	<p>-어린이안전사고 사망자수 및 10 만명당 사망자수(‘00~’13)</p> <p>-아동안전사고 사망자유형별현황 (‘00~’13)</p> <p>-아동10만명당 안전사고 사망자 수 국제비교(2005)</p>
	1-16.입양아동수		-국내외 구분 -성	<p>〈국내외구분〉</p> <p>-국내입양, 국외입양</p> <p>〈성〉</p> <p>-남자, 여자, 계</p>	<p>-국내외구분별 입양아수 및 입양 비율(‘01~’13)</p> <p>-성별 입양아수(‘01~’13)</p>

세부영역명	대표지표명	연관지표명	분석항목	분석항목내용	사용통계명칭
		1-16-1. 입양아동 관련 급여수급자수	-아동연령 -장애유무	〈아동연령〉 -3개월미만, 3개월~1 세미만, 1~3세미만, 3 세이상 〈장애유무〉 -장애아동, 비장애아동	-연령별, 장애유무별 입양아동수 및 급여수급자수(2013)
임신및출산	1-17. 산모신생아 도우미사업		-시도	〈시도: 17개 혹은 전국 및 17개〉	-월별, 시도별 산모신생아도우미 사업 이용자수('13.2~'14.1) -월별 산모신생아도우미사업 이 용액('13.12~'14.1)

부록 2. 보육 및 교육분야 분석항목별 상세내용

세부영역명	대표지표명	연관지표명	분석항목	분석항목내용	사용통계명칭
영유아 돌봄및교육	2-1.어린이집 및 유치원 수		-설립주체 -시도 -국공립구분	〈설립주체〉 -국공립, 사회복지법 인, 법인단체등, 민간, 가정, 부모협동, 직장 〈시도:17개〉 〈구분〉 -국공립, 사립	-어린이집과 유치원 수 (1990~'13) -설립주체별 어린이집 비중 (1992~'13) -시도별 설립주체별 어린이집수 (2013) -국공립유치원과 사립유치원 비 중: 전국(1990~'14) -시도별 국공립유치원과 사립유치 원 수(2014)
		2-1-1.0~5세 아 동수 대비 보육 정 원수	-시도 -설립주체	〈시도:17개 혹은 전국 및17개〉 〈설립주체〉 -국공립, 사회복지법 인, 법인단체등, 민간, 가정, 부모협동, 직장	-시도별 설립주체별 어린이집 정 원수(2013) -시도별 0~5세 아동수대비 정원 수(2013) -시도별 보육시설 정원 대비 현원 비중(2013)
	2-2.어린이집 및 유치원 이용률		-연령 -설립주체 -국공립구분 -시도	〈연령〉 -0~2세, 3세이상 〈설립주체〉 -국공립, 사회복지법 인, 법인단체등, 민간, 가정, 부모협동, 직장 〈국공립구분〉 -국공립, 사립, 국공립 〈시도:17개〉	-연령대별 국내 어린이집 및 유치 원 이용률('01~'13) -설립주체별 국내 어린이집 및 유 치원이용률(1992~'13) -어린이집 설립주체별 유형에 따 른 이용 비중(1992~'13) -국공립유치원과 사립유치원 이용 비중(1990~'14) -시도별 0~5세아동의 어린이집 및 유치원 이용비중(2013) -시도별 어린이집 설립주체별 유 형에따른 이용비중(2013) -시도별 국공립유치원과 사립유치 원 이용비중(2013)
	2-3.가정 양육 수당 수혜율		-연령 -시도	〈연령〉 -0~11개월, 12~23개 월, 24~35개 월, 36~47개 월, 48~59개 월, 60~71개월, 72~ 취학전 〈시도:전국 및 17개〉	-양육수당 수급자수와 수혜율 (10~'13) -연령별 양육수당 수급 비중 (2013) -시도별 양육수당 수혜율현황 (2013)
		2-3-1. 양육수당 아동지원수	-양육수당 구분 -시도 -연령	〈구분〉 -양육수당, 농어촌양육 수당, 장애아동양육수 당, 계 〈시도:17개 혹은 전국 및17개〉 〈연령〉 -0~1세미만, 1~2세미 만, 2~3세미만, 3세이 상	-월별 양육수당 지급자수(2013) -시도별 양육수당지급자수(2013) -월별, 시도별 양육수당지급자수 (2013) -연령별 양육수당 지급건수 비중 (2013) -연령별 양육수당 지급액비중 (2013) -연령별 양육수당 수급건수및수급 액(2013)
	2-4.초등학생 방 과후 돌봄 교실 참여 학생수 및 비율		-학년 -시도	〈학년〉 -1학년, 2학년, 3학 년, 4학년, 5학년, 6학 년 〈시도:17개〉	-초등 돌봄교실 운영 현황(참여학생 수, 운영 학교 수, 운영 교실 수)('08~'13) -학년별 돌봄교실 참여현황 (2013) -시도별 돌봄교실 참여현황(2013)

세부영역명	대표지표명	연관지표명	분석항목	분석항목내용	사용통계명칭
교육의 질	2-5. 학교급별 취학률		-학교급	〈학교급〉 -초등학교, 중학교, 고등학교	-학교급별 취학률('00~'13)
	2-6. 학급당 학생수		-학교급 -지역규모 -시도	〈학교급〉 -초등학교, 중학교, 고등학교 〈지역규모〉 -특별/광역시, 중소도시, 읍.면지역, 도서벽지 〈시도:17개〉	-학교급별 학급당 학생수(1985~'13) -시도별 학급당 학생수(2013)
	2-7. 고등학교 학업중단율		-성 -시도	〈성〉 -남, 여, 전체 〈시도:17개〉	-성별 고등학교 학업중단율(1985~'12) -시도별 고등학교 학업중단율(2012)
교육재정	2-8. 학생 1인당 사교육비		-학교급	〈학교급〉 -초등학교, 중학교, 고등학교, 전체	-학교급별 월평균 사교육비 현황(2013) -학교급별 연평균 사교육비 및 사교육 참여율('07~'13)
		2-8-1. 고등교육에 대한 정부투자 비율	-OECD국가	〈OECD국가〉 -한국, 일본, 호주, 캐나다, 덴마크, 프랑스, 이탈리아, 스웨덴, 영국, 미국, 평균	-OECD국가별 고등교육에 대한 GDP 대비 정부투자비율('00~'10)
교육기회 보장	2-9. 학자금 대출이용 학생 비율		-대출금상환 구분	〈구분〉 -일반상환, 취업후상환, 전체	-학자금 대출이용 학생비율 -대학 학자금 대출이용 학생비율('11 1학기~'14 1학기) -전문대학 학자금 대출이용 학생비율('11 1학기~'14 1학기)
		2-9-1. 학자금 대출이용 학생 1인당 대출금액	-대출금상환 구분	〈구분〉 -일반상환, 취업후상환, 계	-학생1인당 학자금 대출금('11 1학기~'14 1학기) -대학 학생1인당 학자금 대출금액('11 1학기~'14 1학기) -전문대학 학자금 대출이용 학생비율('11 1학기~'14 1학기)
	2-10. 학생 1인당 국가장학금 수혜금액		-장학금유형 -소득분위	〈유형〉 -Ⅰ유형, 다자녀장학금, Ⅱ유형 〈소득분위〉 -기초, 1~10분위, 계	-분위별 국가장학금지급현황('14 1학기) -분위별 국가장학금지원현황('12 1학기~'14 1학기) -국가장학금 수혜율('12 1학기~'14 1학기)
	2-11. 고등교육기관 입학생 중 기회균형 선발학생 비율		-고등교육기관 구분	〈구분〉 -대학, 전문대학, 대학원대학, 계	-기회균형선발 현황('12~'14) -기회균형선발 비율추이('12~'14)
	2-12. 고등교육 이수율		-고등학교유형	〈유형〉 -B유형고등교육, A유형고등교육, 고등교육전체	-고등교육이수 인구비율('07~'12)
	2-13. 한부모가족 고교생학비 지원금액		-시도 -가족유형 -학년	〈시도:전국및17개〉 〈가족유형〉 -부자가족, 조손가족, 청소년모자, 청소년부자, 모자가족, 계 〈학년〉 -1학년, 2학년, 3학년, 4학년, 기타	-월별, 시도별 한부모가족 고교생학비 지원금액(2013) -가족유형별 한부모가족 고교생학비지원건수, 지원금액및비중(2013) -학년별 한부모가족 고교생학비 지원금액및비중(2013)

부록 3. 근로분야 분석항목별 상세내용

세부영역명	대표지표명	연관지표명	분석항목	분석항목내용	사용통계명칭
고용노동 현황	3-1. 경제활동참가율		-성 -연령	〈성〉 -남성,여성 〈연령〉 -15~29세, 30대, 40대, 50대, 60세이상, 전체	-우리나라 경제활동 참가율('00~'13) -우리나라의 성별,연령계층별 경제활동참가율(2013)
	3-2. 고용률		-성 -연령	〈성〉 -남성,여성 〈연령〉 -15~29세, 30대, 40대, 50대, 60대이상, 전체	-우리나라의 고용률('00~'13) -우리나라의 성별,연령계층별 고용률(2013)
	3-3. 실업률		-성 -연령 -시도	〈성〉 -남성,여성 〈연령〉 -15~29, 30대, 40대, 50대, 60세이상, 전체 〈시도:전국및17개〉	-우리나라의 실업률('00~'13) -우리나라의 성별,연령계층별 실업률(2013) -주요 시도별 실업률(2013)
근로빈곤	3-4. 저임금근로자 비율		-성	〈성〉 -남자,여자	-우리나라의 성별 저임금근로자 비율('04~'13)
	3-5. 시간급 최저임금		-	-	-시간급 명목최저임금액과 실질 최저임금액(1990~'13) -실질 경제성장률과 최저임금인상률(1990~'13)
		3-5-1. 최저임금 영향률	-	-	-최저임금 영향률('02~'13)
	3-6. 시간당임금액		-임금구분 -종사상지위 -사업체규모 -성 -산업	〈임금구분〉 -특별급여,초과급여,정액급여,총액 〈종사상지위〉 -상용,일시임용 〈사업체규모〉 -5인이상(전체), 5~9, 10~29, 30~99, 100~299, 300이상 〈성〉 -남,여 〈산업〉 -농업/임업및어업, 광업, 제조업, 전기/가스/증기및수도사업, 하수/폐기물처리/원료재생및환경복원, 건설업, 도매및소매업, 운수업, 숙박및음식점업, 출판/영상/방송통신 및정보서비스업, 금융 및보험업, 부동산업및임대업, 전문/과학및기술서비스업, 사업시설관리및사업지원서비스업, 교육서비스업, 보건업및사회복지서비스업, 예술/스포츠	-상용5인이상사업체 상용 및 임시일용근로자 시간당 임금액('08~'13) -상용5인이상사업체 상용근로자 월임금총액과 구성('08~'13) -사업체규모별, 종사상지위별 시간당 임금액(2013) -성별 산업별 시간당 임금액(2013)

세부영역명	대표지표명	연관지표명	분석항목	분석항목내용	사용통계명칭
				및여가관련서비스업, 협회및단체/수리및기타개인서비스업,전체	
	3-7. 근로장려금 지급액		-	-	-근로장려세제 신청 및 지급가구 수와 지급액('08~'12)
고용안정성	3-8. 실업급여 수급자 수		-실업급여사유 -성	<p>〈사유〉</p> <p>-전직/자영업, 결혼/출산/거주지변경/가사사정, 질병/부상/노령등,징계해고,기타개인사정, 회사이전등 근로조건변동,기타회사사정에 의한퇴직, 폐업/도산/공사중단, 경영상필요에의한퇴직, 정년퇴직,계약기간만료,공사종료,고용보험비적용,기타사유,분류불능,계</p> <p>〈성〉</p> <p>-남,여</p>	-실업급여 수급자격인정자,수급인원,수급금액추이(1997~'12) -사유별 실업급여 수급자수(2012)
	3-9. 정부재정지원 일자리대책지원규모		-정책구분 -지원구분	<p>〈정책구분〉</p> <p>-적극적정책,소극적정책</p> <p>〈지원구분〉</p> <p>-직접일자리창출,직업능력개발,고용서비스,창업지원,고용장려금</p>	-노동시장 정책 연도별 투입비용('11~'14) -적극적 노동시장정책의 투입비용('11~'14)
일자리의 질	3-10. 총 근로시간		-사업체규모 -산업	<p>〈사업체규모〉</p> <p>-5인상(전규모), 5~9인, 10~29인, 30~99인, 100~299인, 300인이상</p> <p>〈산업〉</p> <p>-교육서비스업,건설업, 예술/스포츠및여가관련 서비스업,금융및보험업,출판/영상/방송통신및정보서비스업, 전문과학및기술서비스업, 협회및단체/수리및기타 개인서비스업, 보건업및사회복지서비스업, 사업시설관리및사업지원서비스업, 도매및소매업, 전기/가스/증기및수도사업, 숙박및음식점업, 운수업, 광업, 폐기물처리/원료재생및환경복원업, 제조업, 부동산업및임대업, 전체</p>	-5인이상 임금근로자의 주당 근로시간(1993~'12) -사업체규모별 5인이상 상용근로자의 주당 근로시간(2013) -산업별 주당 근로시간(2013)
	3-11. 종사상지위별 취업자 비율		-종사상지위 -성	<p>〈종사상지위〉</p> <p>-상용,임시,일용</p> <p>〈성〉</p> <p>-남성,여성</p>	-연도별 임금근로자대비 종사상지위별 취업자 비율('00~'13) -성별 종사상지위별 취업자비율(2013)

세부영역명	대표지표명	연관지표명	분석항목	분석항목내용	사용통계명칭
	3-12.근로형태별 취업자 비율		-근로형태 -성 -산업	<근로형태> -임금근로자,정규직,비 정규직(한시적근로자, 시간제근로,비전형근 로) <성> -남성,여성 <산업> -건설업,사업/개인/공 공서비스및기타,도소 매/음식숙박업,전기/ 운수/통신/금융,제조 업	-임금근로자대비 근로형태별 취 업자 수와 비율('03~'14) -성별 근로형태별 취업자비율 (2013) -산업별 근로형태별 취업자비율 (2014)
	3-13.4대보험 가 입률		-사업체규모 -고용형태	<사업체규모> -300인 미만(5인 미 만,5~29인,30~299 인),300인 이상,전체 <고용형태> -임금근로자,정규직,비 정규직,한시적(기간 제,시간제,비전형)	-사업체규모별 4대보험 가입률 (2013) -고용형태별 4대보험 가입률 (2013)
	3-14.산업재해율		-산업 -사업체규모	<산업> -광업,제조업,전기가스 및상수도업,건설업,운 수창고및통신업,기타 산업,전체 <사업체규모> -5인 미만,5~9인, 10~29인,30~49인, 50~99인,100~ 299인,300~499인, 500~999인, 1000인 이상	-산업재해율,강도율,도수율,사망 만인율 추이(1990~'13) -산업별 재해율과 사망만인율 (2013) -사업체규모별 재해율(2013)
자활	3-15.자활사업대 상자수		-성 -연령 -지역	<성> -남자,여자 <연령> -18세미만,18~29세, 30~39세,40~49세, 50~64세,65세이상, 계 <지역>:전국및17개>	-월별, 수급지위별 자활사업대상 자수(2013) -성별 자활사업대상자수(2013) -연령별 자활사업대상자수(2013) -지역별 자활사업대상자수(2013)
		3-15-1.자활사업 참여자수	-자활사업구 분 -수급유형 -연령 -지역	<자활사업구분> -자활근로,희망리본프 로젝트,GateWay과 정,취업성공패키지사 업,기타,계 <수급유형> -일반수급자가구,조건 부수급자가구,시설수 급자,차상위자활가구, 특례수급자가구,기타, 전체 <연령> -18세미만,18~29 세,30~39세,40~49 세,50~64세,65세이 상 <지역>:전체및17개>	-월별 자활사업 참여자수(2013) -수급유형및업종별 자활사업참여 자수(2013) -연령별 자활사업참여자수(2013) -지역별 자활사업참여자수(2013)

세부영역명	대표지표명	연관지표명	분석항목	분석항목내용	사용통계명칭
	3-16. 자활근로사업 참여자수		-수급자격 -자활근로유형 -연령 -지역	<수급자격> -기초생활수급, 차상위 자활, 기타 <자활근로유형> -시장진입형, 인턴도우미형, 사회서비스형, 근로유지형 <연령> -18세 미만, 18~29세, 30~39세, 40~49세, 50~64세, 65이상 <지역:전체및17개>	-월별 자활근로사업 참여자수(2013) -수급자격별, 자활근로유형별 자활근로사업 참여자수(2013) -월별, 수급자격별및자활근로 유형별 자활근로사업 참여자수(2013) -월별 자활근로 참여자수 및 신규참여자 수 및 비율(2013) -연령별 자활근로사업참여자수(2013) -지역별 자활근로사업 참여자수(2013)
	3-16-1. 자활근로사업 급여지급액		-성 -지역 -자활근로유형	<성> -남자, 여자 <지역:전체및17개> <자활근로유형> -시장진입형, 인턴도우미형, 사회서비스형, 근로유지형, 계	-성별, 월별 자활근로사업 참여자수(2013) -성별, 지역별 자활근로사업 참여자수(2013) -성별, 지역별, 월별 자활근로사업 참여자수(2013) -월별 자원유형별 자활근로사업 급여지급액(2013) -월별 자활근로사업 급여지급액(2013)
	3-17. 차상위 자활수급자수		-성 -지역	<성> -남자, 여자 <지역:전체및17개>	-성별, 월별 차상위자활 수급자수(2013) -성별, 지역별 차상위자활 수급자수(2013) -월별, 시도별, 성별 차상위자활 수급자수(2013)

부록 4. 소득보장과 빈곤분야 분석항목별 상세내용

세부영역명	대표지표명	연관지표명	분석항목	분석항목내용	사용통계명칭
최저소득 보장	4-1.국민기초생활 보장 수급자수 및 수급률		-성 -연령 -시도	〈성〉 -남자,여자 〈연령〉 -20대 미만, 20대, 30대, 40대, 50대, 60대, 70대이상, 계 〈시도:17개〉	-국민기초생활보장 수급자(수급가구) 현황('01~'13) -성별,연령별 국민기초생활보장 일반수급자 현황(2013) -시도별 국민기초생활보장 수급자현황(2013) -국민기초생활보장 수급자수 및 수급률('01~'13) -연령별 국민기초생활보장 일반수급자 분포(2013)
	4-2.우선돌봄 차상위수급자수		-성 -시도	〈성〉 -남자,여자 〈시도:전국및17개〉	-성별,월별 우선돌봄 차상위 수급자수(2013) -성별,시도별 우선돌봄 차상위 수급자수(2013) -월별,시도별,성별 우선돌봄 차상위 수급자수(2013)
노후소득보장	4-3.기초노령연금 수급자수 및 수급률		-성 -시도 -수급여부	〈성〉 -남자,여자 〈시도:17개〉 〈수급여부〉 -수급,비수급	-기초노령연금 수급자수 및 수급률('08~'13) -성별 기초노령연금 수급자수 및 수급률추이('08~'13) -시도별 기초노령연금 수급자 현황(2013) -성별 기초노령연금 수급률('08~'13) -기초노령연금 수급자의 성별구성('08~'13) -기초노령연금 수급자중 국민기초생활보장제도 수급자비중(2013)
	4-4.국민연금 가입자수 및 가입종별 비율		-국민연금 가입구분 -시도 -성 -소득구간	〈국민연금 가입구분〉 -사업장가입자,지역가입자(농어촌,도시,계),임의가입자,임의계속가입자 〈시도:17개〉 〈성〉 -남성,여성 〈소득구간〉 -1250미만, 1250~1610, 1610~2030, 2030~3890, 3890이상	-연도별,종별 국민연금가입자 현황('1988~'13) -시도별,종별 국민연금 가입자현황(2013) -시도별,종별 국민연금 가입자현황(2013) -연도별,성별 국민연금 가입자비중(1988~'13) -소득구간별 국민연금 가입자비중(2013)
	4-5.국민연금 수급자수 및 급여종류별 비율		-국민연금 수급구분 -시도 -국민연금 지급유형 -연령 -성	〈국민연금 수급구분〉 -연금(노령연금,장애연금,유족연금),일시금(반환일시금,장애일시보상금,사망일시금),계 〈시도:17개〉 〈국민연금지급유형〉 -현금,일시금 〈연령〉 -55~59세, 60~64세, 65~69세, 70~74세, 75~79세, 80세이상	-연도별,종별 국민연금 수급자현황(1998~'13) -종별 국민연금 수급자수('00~'13) -시도별 국민연금 수급자수(2013) -지급유형별 국민연금 수급자비중('1998~'13) -연령별,성별 노령연금 수급자분포(2013)

세부영역명	대표지표명	연관지표명	분석항목	분석항목내용	사용통계명칭
				〈성〉 -남성, 여성	
		4-5-1.65세이상인구의공적연금수급율	-연금종류	〈연금종류〉 -국민연금, 공무원연금, 사학연금, 계	-65세이상 공적연금 수급자 수 및 수급률('04~'13) -65세이상 연금종류별 수급률('04~'13)
	4-6.국민연금 평균지급액		-국민연금 수급구분 -시도 -국민연금 급여종류 -국민연금 가입기간 -급여수준	〈국민연금 수급구분〉 -노령연금, 장애연금, 유족연금, 장애일시금, 반환일시금, 사망일시금, 계 〈시도:17개〉 〈국민연금급여종류〉 -노령연금, 유족연금, 장애인연금 〈국민연금가입기간〉 -10~20년, 20년이상, 조기, 특례, 분할 〈급여수준〉 -10만원미만, 10~20만원, 20~30만원, 30~40만원, 40~50만원, 50~60만원, 60~80만원, 80~100만원, 100이상	-연도별, 종별 국민연금 연평균급여액 현황(1999~'13) -시도별 연금수급액(2013) -급여종류별 연평균급여액(1999~'13) -가입기간별 노령연금 월평균급여액(2013) -가입기간별 노령연금 수급자 및 월평균급여액비중(2013) -월평균 급여액 수준별 연금수급자 분표(2013)
상대적 빈곤	4-7.상대적 빈곤율		-소득구분	〈소득구분〉 -시장소득, 가처분소득	-중위소득50% 상대적빈곤율('03~'13) -중위소득50% 가처분소득기준 상대적빈곤율('03~'13)
	4-8.상대적 노인 빈곤율		-소득구분	〈소득구분〉 -시장소득, 가처분소득	-중위소득50%기준 상대적노인 빈곤율('03~'13) -중위소득50%기준 소득별 상대적노인 빈곤율('03~'13)
불평등	4-9.소득5분위배율		-소득구분	〈소득구분〉 -시장소득, 가처분소득	-소득5분위배율('03~'13)
	4-10.지니계수		-소득구분	〈소득구분〉 -시장소득, 가처분소득	-지니계수('03~'13)

부록 5. 건강분야 분석항목별 상세내용

세부영역명	대표지표명	연관지표명	분석항목	분석항목내용	사용통계명칭
건강수준	5-1. 기대수명(평균수명)		-성 -시도	〈성〉 -남성,여성 〈시도:전체및17개〉	-성별 기대수명('00~'12) -연도별, 시도별 기대수명('05~'11)
		5-1-1. 건강수명	-	-	-OECD국가의 건강수명
	5-2. 조사망률		-성 -시도	〈성〉 -남성,여성 〈시도:전체및17개〉	-성별 연도별 조사망률('00~'13) -시도별, 성별 조사망률('05~'13)
		5-2-1. 연령표준화 사망률	-성	〈성〉 -남성,여성,전체	-성별 표준화사망률('00~'13)
		5-2-2. 영아사망률	-	-	-OECD국가의 영아사망률
		5-2-3. 특정사인에 의한 사망률	-	-	-특정사인에 의한 사망률(2012년 또는 최근년도)
	5-3. 산전수진율		-지역 -모의 연령	〈지역〉 -동부, 읍면부, 계 〈모의연령〉 -15~24세, 25~29세, 30~34세, 35세이상, 계	-연도별 지역별 산전수진율(1985~'12) -연도별, 지역별 및 모의 연령구간별 산전진찰 초진시기 및 방문횟수('03~'12)
	5-4. 저체중아 발생률		-출생구분 -체중	〈출생구분〉 -단태아, 다태아, 전체 〈체중〉 -저체중아(2.5kg미만), 정상체중아(2.5kg~4kg미만), 과체중아(4kg이상)	-저체중 출생아 비율의 변화('03~'13) -체중별 출생아의 구성비(2013)
		5-4-1. 조산율	-임신기간 -출생구분	〈임신기간〉 -37주미만 출산, 37~41주 출산, 42주이상 출산 〈출생구분〉 -단태아, 다태아, 전체	-조산율 및 조산모의 평균 연령의 변화('03~'13) -임신 기간별 출생아의 구성비(2013)
	5-5. 자살률		-성 -시도 -연령	〈성〉 -남자, 여자 〈시도:전체및17개〉 〈연령〉 -15세미만, 15~64세, 65세이상, 계	-연도별, 성별 자살률('00~'13) -시도별, 연령별 자살률(2013)
		5-5-1. 정신장애 유병률	-성 -정신장애 유형	〈성〉 -남자, 여자 〈정신장애 유형〉 -알코올사용장애, 니코틴사용장애, 정신병적장애, 기분장애, 불안장애, 섭식장애, 신체형장애, 모든 정신장애	-연도별, 성별 정신장애 유병률('01~'11)
		5-5-2. 우울증장애 유병률	-성	〈성〉 -남자, 여자, 전체	-연도별, 성별 주요우울장애 유병률('01~'11)
	5-6. 주관적건강수준 인지율		-성 -연령 -거주지역 -소득수준	〈성〉 -남자, 여자, 전체 〈연령〉 -19~29세, 30~39세, 40~49세, 50~59세,	-성별 주관적 건강수준 인지율(1998~'12) -연도별, 특성별 주관적건강수준 인지정도(1998~'12)

세부영역명	대표지표명	연관지표명	분석항목	분석항목내용	사용통계명칭
				60-69세, 70세이상 <거주지역> -읍면, 동 <소득수준> -하, 중하, 중상, 상	
	5-7.10대 다빈도 상병		-입원다빈도 상병 -외래다빈도 상병 -성	<입원다빈도상병> -출산장소에 따른 생 존출생, 기타추간판 장애, 노년성 백내장, 상세불명 병원체의 폐렴, 감염성 및 상세불 명기원의 기타위장염 및 결장염, 치핵, 단일자 연분만, 제왕절개에 의한 단일분만, 기타 척추병증, 뇌경색증 <외래다빈도상병> -급성기관지염, 치은염 및 치주질환, 급성 편 도염, 다발성 및 상세불 명부위의 급성상기도 감염, 혈관운동성 및 알레르기성 비염, 위염 및 십이지장염, 치아우 식, 본태성 고혈압, 급 성인두염, 급성비인두 염 <성> -남, 여	-입원서비스 다빈도 상병 -외래서비스 다빈도 상병
		5-7-1. 암유병률	-암구분 -성	<암구분> -갑상선, 위, 대장, 폐, 간, 유방, 기타암, 전립선, 췌장, 담낭 및 기타 도, 비호지킨 림프종, 전체 <성> -남자, 여자, 전체	-주요 암 유종별 암 유병률
		5-7-2. 뇌혈관질환 유병률	-연령 -거주지역 -소득수준	<연령> -50-59세, 60-69세, 70세이상 <거주지역> -읍면, 동 <소득수준> -하, 중하, 중상, 상	-연도별, 특성별 뇌혈관질환유병률 (만 50세 이상)(1998~'12)
		5-7-3. 고혈압 유 병률	-연령 -거주지역 -소득수준 -성	<연령> -30-39세, 40-49세, 50-59세, 60-69세, 70세이상 <거주지역> -읍면, 동 <소득수준> -하, 중하, 중상, 상 <성> -남자, 여자	-연도별, 특성별 고혈압유병률(만 30세 이상)(1998~'12) -연령별 고혈압관리현황(2012)
		5-7-4. 당뇨병유병 률	-연령 -거주지역 -소득수준	<연령> -30-39세, 40-49세, 50-59세, 60-69세, 70세이상	-연도별, 특성별 당뇨병유병률(만 30세 이상)(1998~'12)

세부영역명	대표지표명	연관지표명	분석항목	분석항목내용	사용통계명칭
의료이용 및 자원				〈거주지역〉 -읍면,동 〈소득수준〉 -하,중하,중상,상	
	5-8.평균재원일수		-의료기관구 분 -병원소재지	〈의료기관구분〉 -일반병원, 종합전문 병원(종합전문,300병 상이상,160-299병 상,160병상미만) 〈병원소재지〉 -대도시지역,중소도시 지역,읍면지역,전체	-연도별 전체 의료기관 평균재원 일수('04~'12) -연도별,병원소재지별 평균 재원 일수('05~'12)
	5-9.1일 외래환자 수		-성 -상병구분 -연령	〈성〉 -남,여,전체 〈상병구분〉 -특정 감염성 및 기생 충성 질환,신생물,혈액 및조혈기관의 질환과 면역메커니즘을 침범 하는 특정장애,내분비/ 영양및대사질환,정신 및행동장애,신경계통 질환,눈및눈 부속기 질 환, 귀 및 유도의 질 환, 순환계통질환,호흡 계통질환,소화계통 질 환, 피수및피하조직 질 환 등 〈연령〉 -0-4세,5-14세, 15-29세,30-44세, 45-64세, 65세+, 전 체	-연도별 전체 의료기관 1일 외래 환자수('02~'13) -상병분류별,성별,연령별 전체 의료기관 외래환자수 (2013)
		5-9-1.의사전찰건 수	-	-	-OECD 국가의 1인당 의사전찰 건수(2012년 또는 가장최근년 도)
		5-9-2.1인당 의료 이용 현황	-시도 -보험종류	〈시도:16개〉 〈보험종류〉 -건강보험,의료급여,전 체	-지역별 1인당 의료이용 현황 (2011)
	5-10.의료보장 적 용인구		-의료보장 구분1 -의료보장 구분2	〈의료보장 구분1〉 -근로자,공교,지역,의 료급여 〈의료보장 구분2〉 -건강보험,직장,근로 자,공무원교직원,지 역,의료급여,1종,2종	-의료보장적용인구(1977~'12) -종별 의료보장 적용인구 현황 ('03~'13) -의료급여 수급자수 및 수급률 ('00~'13)
	5-11.의사수		-의사구분 -시도	〈의사구분〉 -전문의,일반의,기타, 계 〈시도:17개〉	-요양기관 종사 의사수('05~'13) -시도별 의사수(2013)
		5-11-1.면허의료 인 현황	-성 -의료인구분	〈성〉 -남자,여자,전체 〈의료인구분〉 -의사,치과 의사,한의 사,약사,간호사	-연도별 면허의료인 현황 ('05~'12)
	5-12.병상수		-의료기관구 분	〈의료기관구분〉 -종합병원,요양병원,일	-병상수('00~'12) -의료기관 종류별, 시도별 병상수

세부영역명	대표지표명	연관지표명	분석항목	분석항목내용	사용통계명칭
			- 시도	반병원, 의원, 기타, 전체 <시도:17개>	(2012)
		5-12-1. 의료기관 현황	- 의료기관 구분 - 시도	<의료기관구분> - 종합병원, 요양병원, 병원, 의원, 치과병의원, 한방병의원, 조산원 <시도:전국및17개>	- 시도별 의료기관 현황(2012)
	5-13. GDP 대비 국민의료비		-	-	- 국민의료비(1980~'12) - OECD 국가의 GDP 대비 국민의료비 (2012년 또는 가장최근년도)
		5-13-1. 가계직접 부담의 비중	- 국민의료비 재원구분	<국민의료비재원구분> - 공공재원(정부, 사회보장기금), 민간재원(민영보험, 가계직접부담, 민간비영리단체, 기업, 계)	- 국민의료비 재원구성(2013)
		5-13-2. 건강보험 보장률	- 현금지급유무	<현금지급유무> - 포함, 미포함	- 건강보험보장율('06~'11)
	5-14. 차상위 본인 부담경감 수급자 수		- 성 - 시도	<성> - 남, 여, 계 <시도:전국및17개>	- 성별, 월별 차상위 본인부담경감 수급자수(2013) - 성별, 시도별 차상위 본인부담경감 수급자수(2013) - 월별, 시도별, 성별 차상위 본인부담경감 수급자수(2013)
건강행태	5-15. 인플루엔자 예방접종률		- 성 - 연령 - 소득수준 - 거주지역	<성> - 남, 여, 전체 <연령> - 19-29세, 30-39세, 40-49세, 50-59세, 60-69세, 70+ <거주지역> - 동, 읍면 <소득수준> - 하, 중하, 중상, 상	- 19세이상 예방접종률('05~'12) - 연도별, 특성별 예방접종률('05~'12)
		5-15-1. DPT(디프테리아, 파상풍, 백일해) 예방접종률; 3세대상	-	-	- OECD 국가의 DPT 예방접종률 (2012년 또는 가장최근년도)
		5-15-2. 소아청소년 인플루엔자 예방접종률; 1-18세 대상	- 성 - 연령	<성> - 남, 여, 전체 <연령> - 1-5세, 6-11세, 12-14세, 15-18세, 전체	- 연령별, 성별 예방접종률('07~'12)
	5-16. 일반건강검진 수검율		- 성 - 시도	<성> - 남, 여, 전체 <시도:전체및17개>	- 건강검진수검율('10~'12) - 시도별 일반건강검진 수검율(2012)
		5-16-1. 주요 검진 항목의 수검율	- 시도 - 주요 검진 항목	<시도:전체및17개> <주요검진항목> - 암검진, 생애전환기, 구강검진	- 주요 검진항목의 시도별 수검율(2012)

세부영역명	대표지표명	연관지표명	분석항목	분석항목내용	사용통계명칭
	5-17.현재흡연율		-성 -연령 -거주지역 -소득수준	〈성〉 -남,여,전체 〈연령〉 -19-29세,30-39세, 40-49세,50-59세, 60-69세,70세+) 〈거주지역〉 -읍면,동 〈소득수준〉 -하,중하,중상,상	-연도별 현재흡연율(1998~'12) -연도별,특성별 현재흡연율 (1998~'12)
		5-17-1.현재흡연 자의 하루평균흡연 량	-연령 -거주지역 -소득수준	〈연령〉 -19-29세,30-39세, 40-49세,50-59세, 60-69세,70세+) 〈거주지역〉 -읍면,동 〈소득수준〉 -하,중하,중상,상	-연도별,특성별 현재흡연자의 하 루평균흡연량(1998~'12)
		5-17-2.비흡연자 의 직장내 간접흡 연노출률	-연령 -거주지역 -소득수준	〈연령〉 -19-29세,30-39세, 40-49세,50-59세, 60-69세,70세+) 〈거주지역〉 -읍면,동 〈소득수준〉 -하,중하,중상,상	-연도별,특성별 현재비흡연자의 간접흡연 노출률('05~'12)
		5-17-3.청소년 현 재 흡연율	-성 -학교구분	〈성〉 -남,여,전체 〈학교구분〉 -중학교,일반계고등학교, 특성화계고등학교	-청소년 현재 흡연율('06~'13)
	5-18.고위험 음주 율		-성 -연령 -거주지역 -소득수준	〈성〉 -남,여,전체 〈연령〉 -19-29세,30-39세, 40-49세,50-59세, 60-69세,70세+) 〈거주지역〉 -읍면,동 〈소득수준〉 -하,중하,중상,상	-19세이상 위험음주율('05~'12) -연도별,특성별 위험음주율 ('05~'12)
		5-18-1.연간 음주 율	-성	〈성〉 -남,여,전체	-연도별 연간 음주율('05~'12)
		5-18-2.청소년 현 재 음주율	-성 -학교구분	〈성〉 -남,여,전체 〈학교구분〉 -중학교,일반계고등학교, 특성화계고등학교	-청소년 현재 음주율('06~'13)
		5-18-3.1인당 알 콜소비량	-	-	-OECD 국가의 15세 이상 1인당 알코올 소비량 (2012년 또는 가 장 최근)

세부영역명	대표지표명	연관지표명	분석항목	분석항목내용	사용통계명칭
	5-19.비만율		-성 -연령 -거주지역 -소득수준	〈성〉 -남,여,전체 〈연령〉 -19-29세,30-39세, 40-49세,50-59세, 60-69세,70세+ 〈거주지역〉 -읍면,동 〈소득수준〉 -하,중하,중상,상	-연도별 성인비만(BMI 25이상) 인구비율(1998~'12) -연도별,특성별 비만율 (1998~'12)
		5-19-1.청소년 비 만율	-성 -학교구분	〈성〉 -남,여,전체 〈학교구분〉 -중학교,일반계고등학교, 특성화계고등학교	-청소년 비만율('06~'13)
		5-19-2.중증도이 상(견기포함) 신체 활동실천율	-연령 -거주지역 -소득수준	〈연령〉 -19-29세,30-39세, 40-49세,50-59세, 60-69세,70세+ 〈거주지역〉 -읍면,동 〈소득수준〉 -하,중하,중상,상	-연도별,특성별 신체활동 실천율 ('05~'12)
	5-20.영양섭취부 족자 비율		-성 -연령 -거주지역 -소득수준	〈성〉 -남,여,전체 〈연령〉 -19-29세,30-49세, 50-64세,65세+ 〈거주지역〉 -읍면,동 〈소득수준〉 -하,중하,중상,상	-연도별 영양섭취부족자 비율 (1998~'12) -연도별,특성별 영양섭취부족자 비율(1998~'12)
		5-20-1.건강식생 활실천율 추이	-연령 -거주지역 -소득수준	〈연령〉 -19-29세,30-49세, 50-64세,65세+ 〈거주지역〉 -읍면,동 〈소득수준〉 -하,중하,중상,상	-연도별,특성별 건강식생활실천율 ('05~'12)

부록 6. 주거분야 분석항목별 상세내용

세부영역명	대표지표명	연관지표명	분석항목	분석항목내용	사용통계명칭
주거의질	6-1. 최저주거기준 미달가구 비율		-지역 -주거점유구 -소득계층	<지역> -수도권, 광역시, 도지역, 전국 <주거점유구> -무상거주, 무보증월세가구, 보증부월세가구, 전세가구, 자가거주가구 <소득계층> -저소득층(소득1-4분위), 중소득층(소득5-8분위), 고소득층(소득9-10분위)	-연도별 최저주거기준 미달가구 수 및 비율('06~'12) -지역별 최저주거기준 미달 가구 현황(2012) -연도별 최저주거기준 미달가구의 점유형태별 비중(2010, 2012) -소득계층별 최저주거기준 미달 가구 현황(2012)
	6-2. 저소득층 주택개보수 지원 가구 수		-주택개보수 지원구분	<주택개보수지원구분> -주거현물급여, 저소득층옥내급수관개량지원사업, 저소득층집수리사업, 슬레이트지붕철거, 개량, 저소득층에너지효율개선사업, 농어촌장애인주택개조사업, 계	-저소득층 주택개보수 지원 가구 수 추이('07~'13) -저소득층 주택개보수 지원 사업별 도입시기 및 주관부처
	6-3. 주택 이외의 거처 가구 비율		-연령 -시도 -거처구분	<연령> -20세미만, 20~29세, 30~39세, 40~49세, 50~64세, 65세+, 계 <시도:전국및16개> <거처구분> -숙박업소객실, 판잣집/비닐하우스, 기타, 계	-연도별 주택이외의 거처 가구 규모 및 비율('00~'10) -가구주 연령대별 주택 이외의 거처 가구 현황('00~'10) -시도별 주택 이외의 거처가구 현황(2010)
		6-3-1. 비주택 거주 가구수	-비주택구분	<비주택구분> -쪽방, 고시원, 여관/여인숙, 비닐하우스촌, 비닐하우스/컨테이너/옴막, 계	-전국 비주택 거주가구규모(2011) -서울시 비주택 거주가구 및 인구 추정(2011)
주거의 안정성	6-4. 인구 1000명당 주택수		-지역구분 -주택수계산 방식구분	<지역구분> -전국, 수도권 <주택수계산방식구분> -다가구주택 1호계산시, 다가구주택구분시	-인구 1000명당 주택수('00~'13) -다가구 주택수 계산방식에 따른 인구 1000명당 주택수(2010)
	6-5. 공공임대주택 거주가구 비율		-임대주택구분	<임대주택 구분> -임대주택, 공공임대주택, 장기공공임대주택	-장기공공임대주택 거주가구 비율('07~'13) -주요국가별 공공임대주택 거주 가구 비율
		6-5-1. 신규주택 중 공공임대주택 비율	-주택공급주체	<주택공급주체> -지방자치단체, 한국토지주택공사(LH), 민간, 계	-신규주택중 공공임대주택 비율('04~'13) -공급주체별 신규 공공임대주택 비중('04~'13)
	6-6. 현재 주택에서의 거주기간		-지역 -주택형태1 -주택형태2 -소득계층 -거주기간	<지역> -수도권, 광역시, 도지역, 전국 <주택형태1> -자가가구, 임차가구 <주택형태2> -자가, 전세, 보증부월세, 월세	-연도별, 지역별 현 주택의 평균 거주기간 추이('06~'12) -연도별, 점유형태별 현 주택의 평균 거주기간 추이('06~'12) -소득계층별, 점유형태별 현 주택의 평균 거주기간 및 거주기간별 분포

세부영역명	대표지표명	연관지표명	분석항목	분석항목내용	사용통계명칭
				<소득계층> -저소득층,중소득층,고소득층,전체 <거주기간> -2년미만,2~4년미만,4~6년미만,6~8년미만,8~10년미만,10년이상,평균	
	6-7.노숙인수		-노숙인유형 -시도	<노숙인유형> -시설생활자(재활요양시설생활자,자활시설생활자),거리노숙인,계 <시도:전국및17개>	-유형별 노숙인수('05~'13) -유형별, 연도별 노숙인 현황('05~'13) -시도별 노숙인 현황(2013)
주거비 부담 가능성	6-8.연소득 대비 주택가격 배율		-시도 -국가	<시도:전국및16개> <국가> -한국,미국,호주,캐나다,영국,홍콩	-전국 및 서울의 PIR 추이('08~'13) -시도별 주택구입부담지수('08~'13 매 4분기 기준) -국가 및 주요 대도시권역별 PIR('05~'11)
	6-9.월소득 대비 월임대료 비율		-지역 -소득계층 -주택형태 -보증금액	<지역> -수도권,광역시,도지역,전국 <소득계층> -저소득층,중소득층,고소득층,전국 <주택유형> -다세대/연립,단독/다가구,아파트,전체 <보증금액> -1억이하,1억~2억,2억~3억,3억초과	-연도별 임대료 부담비율(평균값 기준)('06~'12) -연도별,지역별,소득계층별 임차가구의 임대료 부담 비율('06~'12) -소득10분위별 임차가구의 임대료 부담 비율(2012) -주택점유형태별,소득계층별 임차가구의 임대료 부담 비율(2012) -서울시주택 유형별,보증금액별 월세전환율(2014년 3분기)
	6-10.국민주택기금 주택구입용자 가구 수		-자금용자구분	<자금용자구분> -내집마련디딤돌,근로자/서민구입,생애최초주택구입,공유형모지기	-주택구입을 위한 국민주택기금용자 가구수('04~'13) -근로자,서민주택 구입자금용자 가구수 변화('04~'13)
		6-10-1.저소득 전세자금 용자가구수	-	-	-국민주택기금 중 저소득전세자금과 근로자서민전세자금 운영 실적('03~'13)
	6-11. 주거급여 지원가구 비율		-주택형태 -주거상태 -주택개보수구분	<주택점유형태> -자가가구,임차가구,위탁(그룹홈,보장시설 등),기타(무허가주택,무료임차,비닐하우스 등) <주거상태> -개선필요(개축,긴급보수,편의도모보수,도배 등 환경개선,기타),양호 <주택개보수구분> -지붕등보수개량/구조개선,내외부누수보수/방수,화장실구조개	-주거급여 지원 가구비율 추이('10~'13) -연도별 주거급여 지원 실적('10~'13) -주택점유형태별 수급가구 분포(2013) -수급가구의 주거상태(2013) -현물 주거급여에 의한 주택개보수 내용(2010)

세부영역명	대표지표명	연관지표명	분석항목	분석항목내용	사용통계명칭
				선, 입식부엌설치, 도색 등 도장/미장 공사, 창호 보수/보일러설치 등 단열, 도배/장판 등 실내환경 개선, 등기구 교체 등 전기시설 수리, 계	
	6-12. 주택연금대출(역모기지) 보증금수		-가구특성 -가입자연령 -주택가격 -주택규모	<p>〈가구특성〉</p> <p>-부부, 여성독신, 남성독신</p> <p>〈가입자연령〉</p> <p>-60~64세, 65~69세, 70~74세, 75~79세, 80세이상</p> <p>〈주택가격〉</p> <p>-1억이하, 1~2억, 2~4억, 4~6억, 6억이상</p> <p>〈주택규모〉</p> <p>-60㎡이하, 60~85㎡, 85~135㎡, 135㎡초과</p>	<p>-한국주택금융공사 주택연금 보증금수 및 보증공급액('07~'14.10)</p> <p>-가입자 가구특성별 분포</p> <p>-가입자 연령별 분포</p> <p>-가입자 주택가격</p> <p>-가입자 주택규모</p>

부록 7. 문화분야 분석항목별 상세내용

세부영역명	대표지표명	연관지표명	분석항목	분석항목내용	사용통계명칭
문화복지 정책	7-1.통합문화 이 용권수혜율		-통합이용권 -여행이용권 -스포츠관람 이용권	〈통합이용권〉 -문화이용권, 여행이용 권, 스포츠관람이용권 〈여행이용권〉 -숙박, 교통, 입장권, 여 행상품, 기타) 〈스포츠관람 이용권〉 -야구, 축구, 농구, 배구, 기타	-문화·여행·스포츠관람 이용권사 업 수혜자 수와 수혜자 비율 (‘10~’13) -문화·여행·스포츠관람 이용권사 업 기초수급자 대비 수혜자비율 (‘10~’13) -문화·여행·스포츠관람 이용권사 업 분야별 이용 비율(2012)
	7-2.스포츠강좌이 용권수혜율		-	-	-스포츠강좌이용권사업 수혜자 수와 수혜자 비율(‘09~’13) -스포츠강좌이용권 수혜자 및 수혜율(‘09~’13) -스포츠강좌이용권 예산 및 만족도(‘09~’13)
	7-3.어르신문화프 로그램수혜자수		-성 -권역 -지역 -어르신문화 프로그램구분	〈성〉 -남자, 여자 〈권역〉 -서울/경기, 강원/충청, 영남, 호남/제주 〈지역〉 -대도시, 중소도시, 농어 촌) 〈프로그램구분〉 -어르신문화학교, 전문 강사파견, 이수자강사 파견, 문화나눔봉사단, 문화동아리활성화, 생 활문화전승, 전제	-어르신문화 프로그램 예산 및 수 혜자 수(‘05~’13) -참여 지방문화원 수 및 프로그램 수(‘05~’13) -특성별 참여 지방문화원수 및 프 로그램수(2013) -어르신문화 프로그램 수혜자 수 및 프로그램(2013)
	7-4.장애인생활체 육지도자사업수혜 율		-시도	〈시도:16개〉	-장애인생활체육지도자 수혜자 수와 수혜율(‘10~’13) -시도별 장애인 생활체육체육지 도자수와 장애인프로그램수 (2013)
	7-5.GDP대비 문 화예산		-	-	-GDP대비 문화예산(‘10~’13) -정부예산 대비 문화체육관광부 예산(‘04~’14) -OECD주요국가의 GDP대비 문 화여가비 정부지출비중 (2011)
	7-6.여가문화비 가계지출비중		-여가문화비 구분	〈여가문화비구분〉 -음향/영상, 오락문화 관련내구재, 오락용품 및조경애완, 오락및문 화서비스, 신문/서적 및문방구, 단체여행, 계	-여가문화비 가계지출 비중추이 (‘04~’13) -OECD주요국가별 여가문화비 세부항목별 가계지출 비중 (2013) -OECD국가들의 여가문화비가계 지출비중(2013)

세부영역명	대표지표명	연관지표명	분석항목	분석항목내용	사용통계명칭
문화향유	7-7. 연간문화예술 행사관람률		-문화예술 행사구분 -성 -지역규모 -가구소득 -연령	<문화예술행사구분> -문학행사, 미술전시회, 서양음악, 전통예술, 연극, 뮤지컬, 무용, 영화, 대중음악, 연예, 전체 <성> -남자, 여자, 전체 <지역규모> -대도시, 중소도시, 읍면 지역, 전체 <가구소득> -100만원미만, 100~200만원, 200~300만원, 300~400만원, 400~500만원, 500만원이상, 전체 <연령> -10대, 20대, 30대, 40대, 50대, 60대, 70대 이상, 전체	-연도별 문화예술행사 관람률('00~'12) -특성별 문화예술행사 관람률(2012)
		7-7-1. 연평균 문화예술행사 관람횟수	-문화예술 행사구분 -성 -지역규모 -가구소득 -연령	<문화예술행사구분> -문학행사, 미술전시회, 서양음악, 전통예술, 연극, 뮤지컬, 무용, 영화, 대중음악, 연예, 전체 <성> -남자, 여자, 전체 <지역규모> -대도시, 중소도시, 읍면 지역, 전체 <가구소득> -100만원미만, 100~200만원, 200~300만원, 300~400만원, 400~500만원, 500만원이상, 전체 <연령> -10대, 20대, 30대, 40대, 50대, 60대, 70대 이상, 전체	-연평균 문화예술행사 관람횟수('03~'12) -특성별 연평균 문화예술행사 관람 횟수(2012)
	7-8. 연간독서량		-성인구분 -성 -연령 -학력 -가구소득 -학교및학급	<성인구분> -성인, 학생 <성> -남자, 여자, 전체 <연령> -18~29세, 30~39세, 40~49세, 50~59세, 60세이상, 전체 <학력> -중졸이하, 고졸/고퇴, 대제이상, 전체 <가구소득> -200만원미만, 200~500만원미만, 500만원이상, 전체	-연도별 종이책, 전자책 독서량(1995~'13) -특성별 성인의 연간 종이책, 전자책 독서량(2013) -학교급, 학년별 학생의 연간 종이책, 전자책 독서량(2013)

세부영역명	대표지표명	연관지표명	분석항목	분석항목내용	사용통계명칭
				<학교및학급> -초등학교(4,5,6학년), 중학교(1,2,3학년),고 등학교(1,2,3학년),전 체	
		7-8-1.연간독서율	-성인구분 -성 -연령 -학력 -가구소득 -학교및학급	<성인구분> -성인,학생 <성> -남자,여자,전체 <연령> -18~29세,30~39세, 40~49세,50~59세, 60세이상,전체 <학력> -중졸이하,고졸/고퇴, 대재이상,전체 <가구소득> -200만원미만, 200~500만원미만, 500만원이상,전체 <학교및학급> -초등학교(4,5,6학년), 중학교(1,2,3학년),고 등학교(1,2,3학년),전 체	-연도별 종이책,전자책 독서율 (1995~'13) -특성별 성인의 연간 종이책,전자 책 독서율(2013) -학교급,학년별 학생의 연간 종이 책,전자책 독서율(2013) -한국 독서율과 EU 독서율 비교 (2013)
문화참여	7-9.연간문화예술 (창작·발표)활동참 여율		-문화예술구 분 -성 -연령 -학력 -가구소득 -권역 -지역규모	<문화예술구분> -문학,미술,서양음악, 전통예술,연극,무용, 영화,대중음악/연예 <성> -남자,여자,전체 <연령> -10대,20대,30대,40 대,50대,60대이상,전 체 <학력> -초졸이하,중졸,고졸, 대재이상,전체 <가구소득> -100만원 미만,100~ 200만원,200~ 300만원,300~ 400만원,400~ 500만원, 500만원이상,전체 <권역> -수도권,강원제주권,충 청권,호남권,대경권, 동남권,전체 <지역규모> -대도시,중소도시,읍면 지역,전체	-연도별 문화예술(창작·발표) 활동 참여율('08~'12) -특성별 문화예술(창작·발표)활동 참여율(2012)
	7-10.생활체육참 여율		-체육활동구 분 -도시규모 -성 -연령	<체육활동구분> -걷기,등산,보디빌딩, 축구,자전거,수영,배 드민턴,요가,골프,자 전거	-연도별생활체육참여율 (1994~'12) -규칙적으로 참여하는 체육활동 상위 10개 종목(2013) -특성별 주 1회이상 생활체육참

세부영역명	대표지표명	연관지표명	분석항목	분석항목내용	사용통계명칭
				<성> -남자, 여자, 전체 <도시규모> -대도시, 중소도시, 읍면 지역, 전체 <연령> -10대, 20대, 30대, 40대, 50대, 60대, 70대 이상, 전체	여율 현황(2012)
		7-10-1. 장애인 생활체육 참여율	-성 -연령 -장애유형	<성> -남자, 여자, 전체 <연령> -10대, 20대, 30대, 40대, 50대, 60대, 전체 <장애유형> -지적장애, 뇌병변장애, 시각장애, 청각/언어장애, 정신장애, 지적장애, 기타장애, 전체	-생활체육 참여율과 생활체육 최근 1년간 운동 실시비율('08~'13) -특성별 생활체육 최근 1년간 운동 실시비율(2013)
문화교육	7-11. 학교문화예술교육수혜율		-학교문화예술교육 구분	<학교문화예술교육 구분> -국악, 연극, 영화, 무용, 만화애니메이션, 공예, 사진, 디자인	-학교 문화예술교육지원사업 수혜학교 비율 및 지원예산('00~'13) -학교 문화예술교육지원사업 수혜자 비율('11~'13) -학교 문화예술교육지원사업 장르별 지원시수('10~'13) -학교 문화예술교육 지원사업 장르별 강사수('10~'13)
	7-12. 사회문화예술교육 경험률		-문화예술교육구분 -소득	<문화예술교육구분> -문화교육, 미술교육, 서양음악교육, 전통예술교육, 무용교육, 연극교육, 뮤지컬교육, 영화교육, 대중음악교육, 역사<소득> -100만원미만, 100~200만원, 200~300만원, 300~400만원, 400~500만원, 500만원 이상	-사회 문화예술교육 경험률('09~'12) -문화장르별 사회 문화예술교육 장르별 경험률(2012) -소득계층별 사회 문화예술교육 경험률(2012)
문화접근성 (인프라)	7-13. 인구100만명당 문화시설의수		-시도	<시도:16개>	-인구 100만명당 문화기반시설의 수('08~'13) -시도별 인구 100만명당 문화시설의 수(2013)
		7-13-1. 인구100만명당 유형별 문화시설의수	-문화기반시설구분	<문화기반시설구분> -공공도서관, 국공립 박물관및미술관, 박물관및미술관, 문예회관, 지방문화원	-인구 100만명당 유형별 문화기반시설의 수('08~'12) -해외 주요 문화선진국의 인구 100만명 당 문화시설의 수 비교
	7-14. 인구100만명당 공공체육시설의수		-시도 -체육시설구분	<시도:전국및17개> <체육시설구분> -축구장, 체육관, 간이운동장, 테니스장, 기타	-인구 100만명 당 공공체육시설의 수('08~'13) -시도별 인구 100만명 당 체육시설의 수(2013) -유형별 인구 100만명 당 체육시설의 수(2013)

세부영역명	대표지표명	연관지표명	분석항목	분석항목내용	사용통계명칭
	7-15.연간예술공간이용률		-성 -지역규모 -가구소득 -연령 -문화예술공간구분	<성> -남자,여자,전체 <지역규모> -대도시,중소도시,읍면 지역,전체 <가구소득> -100만원 미만,100~ 200만원미만,200~ 300만원미만,300~ 400만원미만,400~ 500만원미만, 500만원이상,전체 <연령> -10대,20대,30대,40 대,50대,60대,70대 이상,전체 <문화예술공간구분> -시/군/구민회관,문화 예술회관,복지회관, 청소년회관,문화원, 도서관,박물관,문화 의집,대학교부설사회 문화교실,시설문화센 터,주민자치센터,민 간공연장,전체	-연도별 예술공간 이용률 및 이용 횟수('06~'12) -특성별 문화예술공간 이용률 (2012) -문화예술공간별 이용률 ('03~'12)

부록 8. 에너지분야 분석항목별 상세내용

세부영역명	대표지표명	연관지표명	분석항목	분석항목내용	사용통계명칭
에너지 소비	8-1. 소득분위별 연료비 지출		-	-	-분기별 월평균 연료비('12 1분기~'13 4분기) -소득분위별 월평균 연료비('04~'13) -월평균 연료비 지출액('04~'13)
	8-2. 소득분위별 연료비/소득비율		-	-	-분기별 연료비/소득비율('12 1분기~'13 4분기) -소득분위별 연료비/소득비율('04~'13) -연료비/소득비율('04~'13)
	8-3. 가정부문 가구당 에너지 소비		-에너지구분 -소득 -사용건평 -주택구분	〈에너지구분〉 -연탄, 석유류, 가스류, 전력, 열, 계 〈소득〉 -100만원미만, 100~200만원미만, 200~300만원미만, 300~400만원미만, 400~500만원미만, 500~600만원미만, 600만원이상 〈사용건평〉 -10평미만, 10~19평, 20~29평, 30~39평, 40~49평, 50평이상, 평균 〈주택구분〉 -단독주택, 아파트, 연립주택, 다세대주택, 상가주택, 평균	-소득계층별 가구당 연평균 에너지 소비(2010) -가구원수별 가구당 연평균 에너지 소비(2010) -사용건평별 가구당 연평균 에너지 소비(2010) -주택형태별 가구당 연평균 에너지 소비(2010) -소득수준별 가구당 에너지 소비량(2010)
	8-4. 가전기기 보급률		-주요가전기기 구분	〈주요가전기기구분〉 -TV, 냉장고, 세탁기, 선풍기, 에어컨, 비디오, 컴퓨터, 노트북, 전기밥솥, 전자레인지, 진공청소기, 전기다리미, 김치냉장고	-연도별 주요 가전기기보급('04~'13) -주요 가전기기 보급률(2013) -연도별 주요 가전기기 보급률('04~'13)
에너지 사용유형	8-5. 난방시설별 가구분포		-주택구분 -난방시설구분 -지역	〈주택구분〉 -단독주택, 아파트, 연립주택, 다세대주택, 비거주용 건물내주택, 주택 이외의거처, 계 〈난방시설구분〉 -중앙난방, 지역난방, 개별난방(도시가스보일러, 기름보일러, 프로판가스(LPG)보일러, 전기보일러, 연탄보일러, 연탄아궁이, 재래식아궁이, 기타, 소계), 계 〈지역〉 -동부, 읍부, 면부, 전국	-거처의 종류 및 난방시설별 가구(2010) -지역별 거처의 종류 및 난방시설별 가구 분포(2005, 2010) -난방시설별 가구 분포 변화(2005, 2010)

세부영역명	대표지표명	연관지표명	분석항목	분석항목내용	사용통계명칭
	8-6.도시가스보급률		-시도	〈시도:전국및15개〉	-시도별 도시가스 보급률 (2000.,2013) -시도별 도시가스 보급률 추이 ('01~'13)
	8-7.연탄사용가구 현황		-	-	-연탄사용가구('00~'12)
에너지복지	8-8.에너지복지사업지원가구	내부자료	-에너지지원사업구분	〈에너지지원사업구분〉 -효율개선및보급사업 (전력효율향상, 저소득층에너지효율개선, 국민임대아파트신재생보급,복지시설신재생보급,일반용전기설비안전점검,서민층가스시설개선),가격할인사업(전기요금할인,가스요금할인,열요금감면),연료비지원사업(저소득층난방연료지원,저소득층연탄보조),총계	-에너지 지원사업현황('00~'13)

부록 9. 환경분야 분석항목별 상세내용

세부영역명	대표지표명	연관지표명	범주	범주내용	사용통계명칭
환경의 질	9-1. 상수도보급률		-지역구분 -시도	〈지역구분〉 -특/광역시, 일반시지 역, 읍지역, 면지역 〈시도: 17개〉	-지역구분별 상수도보급률 (‘00~’12) -시도별 상수도보급률(2012)
	9-2. 하수도보급률		-시도 -규모구분1 -규모구분2	〈시도: 17개〉 전국 17개 시도 〈규모구분1〉 -특/광역시, 도지역, 총 계 〈규모구분2〉 -시지역, 군지역(읍, 면, 소계), 계	-하수도 보급률(‘01~’12) -시도별 하수도 보급률(2012) -규모별 하수도 보급률 (‘10~’12) -OECD 주요국의 하수도보급률
		9-2-1. 고도처리인 구보급률	-시도	〈시도: 전국 및 17개〉	-고도처리 인구보급률(‘08~’12) -시도별 고도처리 인구보급률 (2012)
		9-2-2. 하수도 설 치율	-규모구분1 -규모구분2 -시도	〈규모구분〉 -특/광역시, 도지역, 총 계 〈규모구분2〉 -시지역, 군지역(읍, 면, 소계), 계 〈시도: 전국 및 17개〉	-하수도 설치율(‘04~’12) -규모별 하수관로 보급현황 (‘10~’12) -시도별 하수도 설치율(2012)
	9-3. 1인당 도시공 원 조성면적		-시도	〈시도: 전국 및 17개〉	-1인당 도시공원 조성면적 (‘00~’13) -시도별 1인당 도시공원 조성 면적과 조성률(2013)
		9-3-1. 도시지역인 구 1만명당 도시공 원개소	-시도	〈시도: 전국 및 17개〉	-시도별 도시지역인구 1만명당 도시공원 개소(2013)
		9-3-2. 도시지역인 구당 녹지조성면적	-시도	〈시도: 전국 및 17개〉	-시도별 도시지역 인구당 녹지조 성 면적(2013)
	9-4. 주요도시 미 세먼지 오염도		-대기오염구 분 -주요도시	〈대기오염구분〉 -SO ₂ , NO ₂ , O ₃ , CO, PM -10, Pb 〈주요도시〉 -서울, 부산, 대구, 인천, 광주, 대전, 울산	-연도별 대기오염도(1988~’12) -주요도시 연도별 미세먼지농도 (‘05~’12) -주요도시별 미세먼지 환경기준 미달성률
		9-4-1. 주요도시 이산화황 오염도	-주요도시	〈주요도시〉 -서울, 부산, 대구, 인천, 광주, 대전, 울산	-주요도시 연도별 이산화황(SO ₂) 오염도(1990~’12)
		9-4-2. 주요도시 이산화질소 오염도	-주요도시	〈주요도시〉 -서울, 부산, 대구, 인천, 광주, 대전, 울산	-주요도시 연도별 이산화질소 (NO ₂) 오염도(1996~’12)
	9-5. 주요 대도시 소음도		-주요도시 -일반지역구 분 -도로변지역 구분	〈주요도시〉 -서울, 부산, 대구, 인천, 광주, 대전, 울산 〈일반지역구분〉 -전용주거, 일반주거, 상 업, 공업 〈도로변지역구분〉 -주거지역, 상업지역	-환경기준 대비 평균소음도 (2013) -주요도시 소음도현황_일반지역: 낮, 밤 -주요도시 소음도현황_도로변지 역: 낮, 밤

세부영역명	대표지표명	연관지표명	범주	범주내용	사용통계명칭
환경관리	9-6. 생활폐기물재 활용비율		-재활용구분 -시도	〈재활용구분〉 -매립, 소각, 재활용, 계 〈시도: 전국 및 17개〉	-생활폐기물 재활용비율 (‘07~’12) -시도별 생활폐기물 재활용비율 (2012) -OECD 국가의 생활폐기물 재활용 비율(2011)
		9-6-1. 주민 1인당 생활폐기물 배출량	-시도	〈시도: 전국 및 17개〉	-생활폐기물 1일 1인당 발생률 (‘00~’12) -시도별 1일 1인당 생활폐기물 발생량(2012)
	9-7. GDP 대비 환 경보호지출률		-환경영역 -경제주체	〈환경영역〉 -대기, 폐수, 폐기물, 토 양수질, 소음진동, 생태 계, 방사선, 연구개발, 기타 〈경제주체〉 -생산자(전문, 기타), 소 비자(가계, 정부)	-GDP 대비 환경보호지출률 (‘04~’11) -환경영역별, 경제주체별 지출 비중(2011)
		9-7-1. 환경예산비 율	-	-	-연도별 환경예산비율 (‘03~’12)
환경과 인간	9-8. 환경성질환자 수		-환경성질환 구분	〈환경성질환구분〉 -혈관운동성 및 알레르 기성비염, 아토피 피부 염, 천식 및 천식 지속, 합 계	-환경성질환자수_총인원 (‘04~’12) -인구 1만명당 주요 환경성질환 자 추이(‘02~’09)

부록 10. 노인장애인분야 분석항목별 상세내용

세부영역명	대표지표명	연관지표명	분석항목	분석항목내용	사용통계명칭
노인 건강수준	10-1.65세 기대 여명		-성 -시도	〈성〉 -남자,여자,전체 〈시도:전국및16개〉	-성별 65세 기대여명('00~'12) -연도별 시도별 65세 기대여명 ('05~'11) -OECD국가의 65세 기대여명
	10-2.노인의 ADL 제한율		-기능상태구 분 -연령 -지역 -성 -일상생활수 행능력구분 -도움정도구 분	〈기능상태구분〉 -기능제한없음,ADL만 제한,ADL도제한경험 (1개도움~7개도움), 계 〈연령〉 -65~69세,70~74세 75~79세,80~84세, 85세이상,전체 〈지역〉 -동,읍면,전체 〈성〉 -남자,여자,전체 〈일상생활수행능력구 분〉 -옷입기,세수/양치질/ 머리감기,목욕하기,식 사하기,일어나방밖으 로나가기,화장실이용 하기,대소변조절하기 〈도움정도구분〉 -완전도움,부분도움,완 전자립	-연도별 노인(65세이상)의 기능상 태 제한현황(1994~'11) -노인(65세이상)의 기능상태 제한 현황(2011) -일상생활수행능력 항목별 기능 상태(2011)
	10-3.노인의 학대 경험률		-성 -연령 -지역 -학대유형	〈성〉 -남자,여자,전체 〈연령〉 -65~69세,70~74세 75~79세,80~84세, 85세이상,전체 〈지역〉 -동,읍면,전체 〈학대유형〉 -타인으로부터의신체 적고통,타인의말과행 동,타인으로부터의금 전적피해,가족이나보 호자가돌보아주지않 음,가족이나보호자가 찾아오지않거나생활 비를주지않음,전체	-특성별 노인의 학대경험율 (2008) -노인의 학대경험율 및 학대유형 별 경험율 (2008,2011)
노인 의료이용 및 자원	10-4.노인의공적 장기요양보호율		-	-	-노인의 공적 장기요양보호율 ('11~'13)
		10-4-1.장기요양 수급률	-성 -장기요양구 분	〈성〉 -남자,여자,전체 〈장기요양구분〉 -시설,재가,전체	-장기요양 수급자 및 장기요양수 급률('08~'11) -OECD국가의 장기요양수급률
	10-5.장기요양기 관수		-시도 -장기요양기 관구분	〈시도:전국및17개〉 〈장기요양기관구분〉 -재가(방문요양,방문목	-장기요양기관수('09~'13) -시도별 급여종류별 장기요양기 관수(2013)

세부영역명	대표지표명	연관지표명	분석항목	분석항목내용	사용통계명칭
				욕, 방문간호, 주야간보호, 단기보호, 복지용구, 계), 시설(노인요양시설, 노인전문요양시설, 노인요양시설, 노인요양공동생활가정, 노인요양시설(단기보호 전환), 계), 총계	-시도별 장기요양기관수(2013)
		10-5-1. 전문인력 현황	-장기요양기관구분 -전문인력구분 -시도	<장기요양기관구분> -재가, 시설, 전체 <전문인력구분> -사회복지사, 의사, 간호사, 간호조무사, 치과위생사, 물리치료사, 요양보호사, 영양사 <시도:전국및17개>	-장기요양기관별 전문인력현황('10~'13) -시도별, 급여종류별 주요 전문인력현황(2013)
	10-6. 노인 1인당 진료비		-	-	-노인 1인당 월평균 진료비 및 노인 진료비 비중('05~'13) -노인 진료비 비율 및 노인 1인당 월평균 진료비('05~'13)
		10-6-1. 1인당 외래방문회수	-양한방구분 -연령 -건강보험구분	<양한방구분> -양방, 한방 <연령> -65~69세, 70~74세, 75세이상 <건강보험구분> -건강보험, 의료급여, 전체	-1인당 의료이용 현황(2011)
노인 건강행태	10-7. 노인의 운동 실천율		-지역 -성 -연령	<지역> -동부, 읍/면부, 전체 <성> -남자, 여자, 전체 <연령> -65~69세, 70~74세, 75~79세, 80~84세, 85세이상, 전체	-노인의 권장수준 운동실천율(2011)
		10-7-1. 현재 흡연율과 고위험 흡연율	-성	<성> -남자, 여자, 전체	-연도별 65세 이상 노인의 건강행태('05~'12) -연도별 65세이상 노인의 현재 흡연율 및 고위험흡연율('05~'12)
	10-8. 노인의 일반 검진 수검율		-성 -시도	<성> -남자, 여자, 전체 <시도:전국및17개>	-일반건강검진 수검율('10~'12) -시도별 일반건강검진 정신건강검사 결과(70세및74세대상)(2012)
		10-8-1. 주요 검진항목의 수검율	-성 -검진항목구분	<성> -남자, 여자, 전체 <검진항목구분> -암검진, 생애전환기, 구강검진	-주요검진항목의 수검율(2012) -주요검진항목의 성별 수검률(2012)
노인 가구구성	10-9. 노인 인구비		-연령계층	<연령계층> -65~74세, 75~84세, 85세이상	-노인인구비와 노인인구수의 변화('00~'30) -연도별 노인인구비(국제비교)('10~'30) -총인구 대비 연령계층별 고령인구 구성비('10~'60)

세부영역명	대표지표명	연관지표명	분석항목	분석항목내용	사용통계명칭
	10-10.노인의 가구형태		-성 -연령 -지역 -가구형태	〈성〉 -남자, 여자, 전체 〈연령〉 -65~69세, 70~74세, 75~79세, 80~84세, 85세이상, 전체 〈지역〉 -동부, 읍/면부, 전체 〈가구형태〉 -노인독신, 노인부부, 자녀동거, 기타	-노인의 일반특성별 가구형태 (2011) -연도별 노인의 가구형태 (1994, 2004, 2011)
		10-10-1.노인의 생존 자녀수	-성 -연령 -지역	〈성〉 -남자, 여자, 전체 〈연령〉 -65~69세, 70~74세, 75~79세, 80~84세, 85세이상, 전체 〈지역〉 -동부, 읍/면부, 전체	-노인의 평균 생존자녀수 (1994~'11) -노인의 일반특성별 생존자녀수 (2011)
장애인 생활보장	10-11.등록장애인수		-장애유형구분 -성 -시도 -장애등급	〈장애유형구분〉 -지체장애, 시각장애, 청각언어장애, 지적장애, 뇌병변장애, 자폐성장애, 정신장애, 신장장애, 심장장애, 호흡기장애, 간장애, 안면장애, 장루요류장애, 간질장애, 계 〈성〉 -남자, 여자, 전체 〈시도:전국및17개〉 〈장애등급〉 -1급~6급	-장애유형별 등록장애인수 (1997~'13) -시도별, 성별 등록장애인수 (2013) -장애등급별 등록장애인수 (2013) -장애인구 대비 중증장애인 비율(1999~'12)
		10-11-1.장애출현율	-	-	-연도별 장애출현율 (2000, 2005, 2011)
	10-12.장애인복지시설수		-복지시설구분 -시도	〈복지시설구분〉 -거주시설, 직업재활시설, 지역사회재활시설, 장애인생산품판매시설, 장애인의료재활시설, 계 〈시도:17개〉	-장애인 복지시설수('04~'13) -시도별 장애인 복지시설수 (2013)
		10-12-1.장애인거주시설 수 및 거주인원 수	-장애시설구분 -시도	〈장애시설구분〉 -장애인생활시설(지체장애인시설, 시각장애인시설, 청각언어장애인시설, 지적장애인시설, 소계), 중증장애인요양시설, 장애인영유아시설, 단기보호시설, 공동생활가정, 계 〈시도:17개〉	-장애인거주시설수 및 연말이용인원('04~'13) -장애유형별 거주시설 현황('01~'13) -시도별 장애인 거주시설수 (2013)
		10-12-2.장애인지역사회재활시설수	-지역사회재활시설구분 -시도	〈지역사회재활시설구분〉 -복지관, 의료재활시설, 장애인주간보호시설, 장애인단기보호시설,	-장애인 지역사회재활시설수('04~'13) -시도별 장애인 지역사회재활시설수(2013)

세부영역명	대표지표명	연관지표명	분석항목	분석항목내용	사용통계명칭
				공동생활가정, 장애인 체육시설, 심부름센터, 수화통역, 점자도서관/점자도서미녹음서출판시설, 계 < 시도: 17개 >	
		10-12-3. 장애인 직업재활시설수	- 직업재활시설구분 - 시도	< 직업재활시설구분 > - 보호작업장, 근로사업장, 총계 < 시도: 17개 >	- 장애인 직업재활시설수 및 연말 이용인원('04~'13) - 시도별 장애인 직업재활시설수 (2013)
	10-13. 장애인 편의시설 설치율		- 편의시설구분 - 시도	< 편의시설구분 > - 매개시설, 내부시설, 위생시설, 안내시설, 기타시설, 계 < 시도: 전국 및 17개 >	- 연도별 편의시설종류별 설치율 (2008, 2013) - 핵심항목기준 편의시설 종류별 설치율(2013) - 시도별 편의시설 설치율(2013)
	10-14. 발달재활서비스현황		- 시도 - 이용등급	< 시도: 17개 > < 이용등급 > - 기초생활수급, 차상위계층, 차상위초과 전국가구평균소득50% 이하, 전국가구 평균소득50% 초과~100% 이하, 전국가구 평균소득100% 초과~150% 이하, 합계	- 월별 발달재활서비스 이용자수('13.2~'14.1) - 시도별 발달재활서비스 이용자수(2013) - 월별, 시도별 발달재활서비스 이용자수('13.2~'14.1) - 월별, 등급별 발달재활서비스 이용자수 및 월별이용액('13.2~'14.1) - 발달재활서비스 등급별 이용자수 및 이용액('13.2~'14.1)
	10-15. 장애인활동지원사업현황		- 시도	< 시도: 17개 >	- 월별 장애인활동지원사업 이용자수 및 이용액('13.2~'14.1) - 시도별 장애인활동지원사업 이용자수 및 이용액(2013) - 시도별, 월별 장애인활동지원사업 이용자수('13.2~'14.1) - 시도별, 월별 장애인활동지원사업 이용액('13.2~'14.1)
	10-16. 차상위 장애인수급자수		- 성 - 시도	< 성 > - 남자, 여자 < 시도: 17개 >	- 성별, 월별 차상위장애인수급자수 (2013) - 성별, 시도별 차상위장애인 수급자수(2013) - 특성별 차상위장애인 수급자수 (2013)
장애인 보육·교육	10-17. 장애아어린이집시설수및이용아동수		- 장애아어린이집 구분 - 시도	< 장애아어린이집 구분 > - 장애아전문, 장애아통합, 계 < 시도: 17개 >	- 장애아 어린이집수 및 이용인원('04~'13) - 유형별 장애아 어린이집수 및 이용인원('04~'13) - 시도별 유형별 장애아 어린이집수 및 이용인원(2013)
	10-18. 전일제 통합학급 참여학생 비율		- 장애유형 - 시도	< 장애유형 > - 시각장애, 청각장애, 정신지체, 지체장애, 정서행동장애, 자폐성장애, 의사소통장애, 학습장애, 건강장애, 발달지체, 계 < 시도: 17개 >	- 전일제 통합학급 참여학생 비율('05~'13) - 장애유형별 통합학급 참여학생 비율(2013) - 시도별 통합학급 참여학생 비율(2013)
		10-18-1. 특수교육대상자수	- 학교급 구분	< 학교급 구분 > - 유치원, 초등학교, 중학교, 고등학교, 계	- 학교급별 특수교육대상자수('07~'14)

세부영역명	대표시표명	연관시표명	분석항목	분석항목내용	사용통계명칭
	10-19. 장애인 자녀 교육비 지원 현황		- 장애인 교육비 구분 - 시도	〈장애인 교육비 구분〉 - 입학금, 수업료, 교과서대, 부교재비, 학용품비 〈시도: 17개〉	- 월별 장애인 교육비 지급 건수 및 지급 금액(2013) - 장애인 교육비 지급 건수(2013) - 장애인 교육비 지급액(2013) - 시도별 장애인 자녀 교육비 지급 건수 및 지급 금액(2013)
장애인 경제활동	10-20. 장애인 경제활동 참가율		- 성 - 연령대 - 교육수준 - 장애정도 - 장애유형 - 지역	〈성〉 - 남성, 여성, 전체 〈연령대〉 - 15~29세, 30~39세, 40~49세, 50~59세, 60세 이상, 전체 〈교육수준〉 - 중졸 이하, 고졸, 대졸 이상, 전체 〈시도: 17개〉 〈장애정도〉 - 중증, 경증, 전체 〈장애유형〉 - 지체장애, 지체외신체외부장애, 시각장애, 시각외감각장애, 정신적장애, 신체내부장애, 전체 〈지역〉 - 수도권, 광역시권, 기타 시도, 전체	- 장애인 경제활동 상태(2013)
		10-20-1. 장애인 고용률	- 종사상 지위 - 장애인 취업자 직업	〈종사상 지위〉 - 임금근로자(상용, 임시, 일용), 비임금근로자(고용권 있는 자영자, 고용원 없는 자영자, 유급가족종사자) 〈장애인 취업자 직업〉 - 관리자, 전문가 및 관련 종사자, 사무종사자, 서비스 종사자, 판매종사자, 농림어업숙련종사자, 기능원 및 관련 기능 종사자, 장치/기계 조작 및 조립 종사자, 단순노무종사자, 모름/응답거절	- 장애인 취업자 종사상 지위별 구성비(2013) - 장애인 취업자 직업별 구성비(2013)
		10-20-2. 장애인 실업률	- 구직기간	〈구직기간〉 - 3개월 미만, 3~6개월 미만, 6~12개월 미만, 12개월 이상, 모름/무응답	- 장애인 실업자 구직기간별 구성비(2013) - 장애인 실업자의 과거 취업 경험 구성비(2013)
	10-21. 장애인 의무고용 현황		- 고용구분 - 민간기업 규모	〈고용구분〉 - 공공부문(공무원, 공무원아닌 근로자), 공공기관(공기업, 준정부기관, 기타 공공기관), 민간기업, 계 〈민간기업 규모〉 - 100인 미만, 100~	- 장애인 의무고용 현황('08~'13) - 공공기관 장애인 고용률 현황('08~'13) - 민간기업 규모별 장애인 고용 현황(2013)

세부영역명	대표지표명	연관지표명	분석항목	분석항목내용	사용통계명칭
				299인, 300~499인, 500~599인, 1,000인 이상, 계	
	10-22. 장애인 임금근로자의 최근 3개월 평균 임금		-종사상 지위 -정규직 여부 -종사자 규모 -근속기간	<종사상 지위> -상용근로자, 임시근로자, 일용근로자, 전체 <정규직 여부> -비정규직, 정규직, 전체 <종사자 규모> -1~4인, 5~49인, 50~299인, 300인 이상, 전체 <근속기간> -1년 미만, 1년 이상 3년 미만, 3년 이상 10년 미만, 10년 이상, 모름/응답거절, 전체	-연도별 장애인 임금근로자의 최근 3개월간 월평균 임금 (2010, 2013)
장애인 소득보장	10-23. 장애인연금 수급자 수		-수급자 구분 -시도	<수급자 구분> -기초생활보장수급자, 차상위, 차상위초과, 기초생활보장수급자(시설), 총계 <시도: 17개>	-장애인연금 수급자 현황 ('10~'13) -시도별 장애인연금 수급자 현황 (2013)
		10-23-1. 장애수당 수급자 수	-수급자 구분 -시도	<수급자 구분> -기초생활보장수급자(일반), 기초생활보장수급자(시설, 차상위, 계) <시도: 17개>	-장애수당 수급자 현황 ('08~'13) -시도별 장애인연금 수급자 현황 (2013)
		10-23-2. 장애아동수당 수급자 수	-수급자 구분 -시도	<수급자 구분> -기초생활보장수급자(일반: 중증, 경증, 소계), 기초생활보장수급자(시설: 중증, 경증, 소계), 차상위(중증, 경증, 소계), 계 <시도: 17개>	-장애아동수당 수급자 현황 ('08~'13) -시도별 장애아동수당 수급자 현황 (2013)

부록 11. 사회재정분야 분석항목별 상세내용

세부영역명	대표지표명	연관지표명	분석항목	분석항목내용	사용통계명칭
자원배분	11-1. 국가 사회복지·보건분야 지출비중		-부문구분 -분야	<부문구분> -사회복지(기초생활보장, 취약계층지원, 공적연금, 보육/가족/여성, 노인/청소년, 노동, 보훈, 주택, 사회복지일반), 보건(보건의료, 건강보험지원, 식품의약품안전) <분야> -R&D, 산업/중소기업/에너지, SOC, 농림/수산/식품, 보건/복지, 교육, 문화/체육/관광, 환경, 국방, 외교/통일, 공공질서/안전, 일반/지방행정	-국가 분야·부문별 지출('08~'14) -국가 분야별 재원배분('08~'14)
	11-2. 지방자치단체 사회복지·보건분야 지출비중		-부문구분 -분야	<부문구분> -사회복지(기초생활보장, 취약계층지원, 보육/가족/여성, 노인/청소년, 노동, 보훈, 주택, 사회복지일반), 보건(보건의료, 식품의약품안전) <분야> -과학/기술, 산업/중소기업, 수송/교통/국토 및 지역개발, 농림/해양/수산, 보건/복지, 교육, 문화/관광, 환경보호, 공공질서/안전, 일반공공행정, 예비비, 기타	-지방자치단체 분야·부문별 세출('08~'14) -지방자치단체 분야별 재원배분('08~'14)
	11-3. 지방자치단체 사회복지·보건분야 보조사업 비중		-부문구분 -분야	<부문구분> -사회복지(기초생활보장, 취약계층지원, 보육/가족/여성, 노인/청소년, 노동, 보훈, 주택, 사회복지일반), 보건(보건의료, 식품의약품안전) <분야> -과학/기술, 국토 및 지역개발, 수송및교통, 산업/중소기업, 농림/해양/수산, 보건/복지, 환경보호, 문화/관광, 교육, 공공질서/안전, 일반공공행정	-지방자치단체 사회복지·보건분야 보조사업 비중(2014) -지방자치단체 분야별 보조사업 비중(2014)
사회보장 지출구조	11-4. 7대 사회복지 예산사업 규모		-사회복지예산 구분	<사회복지예산구분> -기초생활보장급여, 의료급여, 장애인연금급여, 장애수당급여, 기초(노령연금)급여, 영유아보육료, 가정양육수당	-7대 사회복지 예산사업 현황(2014)

세부영역명	대표지표명	연관지표명	분석항목	분석항목내용	사용통계명칭
	11-5. 공적연금수지		-공적연금구분	〈공적연금구분〉 -국민연금기금, 공무원연금기금, 군인연금기금, 사학연금기금, 합계	-4대 공적연금기금 운용계획 (2014)
	11-6. 고용·산재보험수지		-보험구분	〈보험구분〉 -고용보험기금, 산업재해보상보험및예방기금, 합계	-고용·산재보험 기금운용계획 (2014수정계획)
	11-7. 국민건강·노인장기요양보험수지		-보험구분	〈보험구분〉 -국민건강보험, 노인장기요양보험, 합계	-국민건강·노인장기요양보험 재정현황(2014) -국민건강·노인장기요양보험 정부지원규모('12~'14)
	11-8. 사회복지·보건 조세지출 규모		-세금구분	〈세금구분〉 -국세, 지방세, 합계	-사회복지·보건 총조세지출('08-'12) -조세수입 대비 사회복지·보건 조세감면 비중('08-'12) -2013년 국세감면 및 2012년 지방세감면 현황
국제비교	11-9. 공공사회지출 (Public SOCX) 비중		-공공사회지출구분	〈공공사회지출구분〉 -노령, 유족, 근로무능력, 보건, 가족, ALMP, 실업, 주택, 기타	-주요국 공공사회지출 (1980~'13) -공공사회지출구조 국제비교 (2009) -9대영역별 공공사회지출 (1990~'11)
	11-10. 국민부담률		-조세구분	〈조세구분〉 -재산세, 개별소비세, 일반소비세, 개인소득세, 법인세, 기타	-조세부담률 및 국민부담률 국제비교('06-'12) -조세부담률(1973-'12)