

정책보고서 2012-

## 사회보장 통계관리 전략수립 방안

고경환·장영식·강지원·김태은·고혜연·진재현·신선미

보 건 복 지 부  
한국보건사회연구원





## 머리말

정책결정자가 새로운 정책을 설계하거나 정책의 확대 혹은 폐지를 결정할 때 정확한 데이터에 기반을 둔 과학적인 근거는 매우 중요하다. 그럼에도 불구하고 지금까지 우리는 과학적인 의사결정에 따라 복지정책을 결정하고 형성하기보다는 복지국가체계를 형성하기 위하여 선진국과의 비교를 토대로 사회보장제도의 구축과 사각지대 해소를 위해 노력해온 측면이 없지 않다. 그러나 이제 우리나라 역시 사회보험의 성숙과 사회안전망의 구축으로 복지국가체계의 형상을 갖추었다고 볼 수 있다. 이제부터는 우리나라의 복지정책을 다각도로 측정하고 평가하는 여건을 마련할 때가 되었다.

이를 위해 가장 선행되어야 하는 것은 복지정책의 설계와 집행, 성과를 측정할 수 있는 과학적이고 합리적인 의사결정 구조이다. PIGS 국가의 사례를 보더라도 국가의 재정 상태를 고려하지 않은 선심성 공약의 남발에 따른 복지정책의 확대는 정부의 재정위기와 직간접적으로 연계된다. 만약 이들 국가에서 복지정책의 확대와 신규 제도의 도입, 현행 급여의 적절성에 대한 판단이 선행되었더라면 보다 효과적이고 효율적인 복지정책 설계로 인해 국가의 재정위기를 야기한 요인으로 지목되지는 않았을 것이다.

이러한 배경에서 사회보장통계의 생산에 대한 범국민적인 공감대가 형성되었고, 사회보장기본법 전면 개정을 계기로 내년부터 사회보장통계가 구축된다. 사회보장통계는 기존의 부처별, 통계생산 주체별, 제도별, 분야별로 분절적으로 제공되는 협의의 사회복지와 광의의 사회복지 통계를 일괄적으로 구축하고 연계하여 생산함으로써

정책의 욕구를 파악하고 성과를 측정하는 데 많은 도움을 줄 것으로 기대된다. 뿐만 아니라 사회보장통계는 Gilbert & Specht의 정책분석틀과 정책의 프로세스별 통계를 제시함으로써 투입-산출-성과를 측정하는 데 용이할 것으로 기대된다.

본 연구는 고경환 연구위원의 주관 하에 원내의 장영식 선임연구위원, 강지원 연구원, 김태은 연구원, 고혜연 연구원, 진재현 연구원, 정영애 전문원, 신선미 전문원, 김진희 연구보조원의 참여로 수행되었다. 연구진은 본 연구에 대해 귀중한 조언을 아끼지 않으신 전주대학교 김광혁 교수, 서강대학교 김진욱 교수, 중앙대학교 박완규 교수, 가톨릭대학교 백승호 교수, 부경대학교 이재원 교수, 남서울대학교 장동호 교수, 경기대학교 조임곤 교수, 한양대학교 주만수 교수, 고려대학교 최영준 교수, 한림대학교 최유석 교수, 성균관대학교 홍경준 교수께 감사드린다. 또한 본 연구의 수행에 지대한 관심을 갖고 격려와 지원을 아끼지 않은 보건복지부 복지정책과 최종균 과장과 조충현 서기관께 감사의 뜻을 전한다. 마지막으로, 본 연구결과는 우리 연구원의 공식적인 견해가 아니라 연구진의 개별적 연구 활동의 결과임을 밝힌다.

2012년 11월  
한국보건사회연구원장  
최 병 호

제1장 서론 .....	3
제1절 연구의 배경 및 목적 .....	3
제2절 현행 사회보장 관련통계의 제공 현황과 문제점 .....	6
제3절 연구방법 .....	14
제2장 선행연구 고찰 .....	21
제1절 국내연구 .....	21
제2절 해외연구 .....	48
제3절 사회보장의 개념과 범위 .....	51
제4절 생애주기접근 .....	53
제5절 소결 .....	54
제3장 사회보장통계 정의와 범위 .....	59
제1절 사회보장기본법 기준 .....	59
제2절 사회보장 정의 기준 .....	62
제3절 OECD SOCX 기준 .....	63
제4절 재정정보 기준 .....	64
제5절 소결 .....	65
제4장 사회보장통계 데이터베이스 .....	71
제1절 사회보장통계 데이터베이스 구성원칙 .....	71
제2절 사회보장통계 데이터베이스 구조 .....	75
제5장 사회보장통계 생산방안 .....	85
제1절 사회보장통계 생산 과정 .....	85
제2절 사회보장통계 작성지침 .....	90
제4절 사회보장통계 활용방안 .....	99

제6장 향후 과제 .....	103
-----------------	-----

참고문헌 .....	109
------------	-----

부록 .....	111
----------	-----

부록 1. 사회보장통계 만족도 조사표(안) .....	113
-------------------------------	-----

부록 2. 사회보장통계목록(안) .....	123
-------------------------	-----

부록 3. 사회보장통계 주요지표 목록 .....	172
----------------------------	-----

## 표 목차

〈표 1- 1〉 현행 사회보장관련 통계의 집적 .....	6
---------------------------------	---

〈표 1- 2〉 KOSIS의 통계자료 제출 방식 .....	9
----------------------------------	---

〈표 2- 1〉 지역복지정책에 필요한 통계 및 지표 .....	22
------------------------------------	----

〈표 2- 2〉 노인복지지표 .....	27
-----------------------	----

〈표 2- 3〉 보건복지가족부 소속실·과의 대표성과지표 .....	30
--------------------------------------	----

〈표 2- 4〉 한국 사회위기 영역(안) 및 지표(안) .....	38
--------------------------------------	----

〈표 2- 5〉 사회복지 관련 지표(보건복지 통계포털) .....	39
--------------------------------------	----

〈표 2- 6〉 사회복지 분야의 e-나라지표와 관련통계 .....	40
--------------------------------------	----

〈표 2- 7〉 한국의 복지지표체계 개발에 관한 연구 .....	41
-------------------------------------	----

〈표 2- 8〉 시스템 구축내용 .....	42
-------------------------	----

〈표 2- 9〉 개별 복지사업별 업무지원 기능 .....	43
---------------------------------	----

〈표 2-10〉 KIHASA 복지재정DB 독립변수 구축 현황 .....	46
---	----

〈표 2-11〉 SOCX 데이터베이스의 정책영역 구조 .....	49
-------------------------------------	----

〈표 3- 1〉 「사회보장기본법 전면개정(안)」에 나타난 사회보장통계 .....	60
--	----

〈표 3- 2〉 「사회보장기본법 시행령 전면개정(안)」에 나타난 사회보장통계 .....	61
--	----

〈표 3- 3〉 보건복지부 소관 승인통계 현황(2013년 1월 말 기준, 총 45종) .....	64
---	----

〈표 3- 4〉 부처별 소관 통계목록 예시 .....	66
〈표 4- 1〉 유사통계 .....	72
〈표 4- 2〉 제도별 현황 .....	77
〈표 4- 3〉 생애주기별 현황 .....	78
〈표 4- 4〉 소관부처별 현황 .....	79
〈표 4- 5〉 통계유형별 현황 .....	80
〈표 4- 6〉 통계작성주기별 현황 .....	80
〈표 4- 7〉 사회보장통계 주요지표(협의 사회보장제도) .....	81
〈표 4- 8〉 신규 사회보장통계 작성지침 .....	82
〈표 5- 1〉 사회보장통계 관계 중앙행정기관 현황 .....	85
〈표 5- 2〉 사회보장통계 5개년 계획 .....	89
〈표 5- 3〉 통계목록제출양식(안) .....	90
〈표 5- 4〉 사회보장통계 설명자료(안) .....	91
〈표 5- 5〉 양적 통계의 신규통계 개발 예시 .....	97
〈표 5- 6〉 기초생활보장 수급가구 현황 설명자료 예시 .....	99
〈표 6- 1〉 사회보장통계포럼 구성(안) .....	106
〈표 6- 2〉 사회보장통계 자문위원회 구성(안) .....	107
〈부표 1〉 사회보장통계목록(안) .....	123
〈부표 2〉 사회보장통계 주요지표(안) .....	173

## 그림 목차

[그림 1-1] e-나라지표의 통계자료 제출 방식 .....	7
[그림 1-2] KOSIS 국민기초생활보장제도 관련 통계 .....	8
[그림 1-3] 사업수행체계 .....	15
[그림 2-1] 디지털예산회계시스템 구조 .....	44
[그림 2-2] KIHASA 복지재정DB 자료수집방법 .....	45

[그림 4-1] 사회보장통계DB구조(안) ..... 76

[그림 5-1] 사회보장통계 생산단계별 거버넌스 ..... 87

[그림 5-2] 사회보장통계 생산 절차 ..... 88



01

K  
I  
H  
A  
S  
A

서론

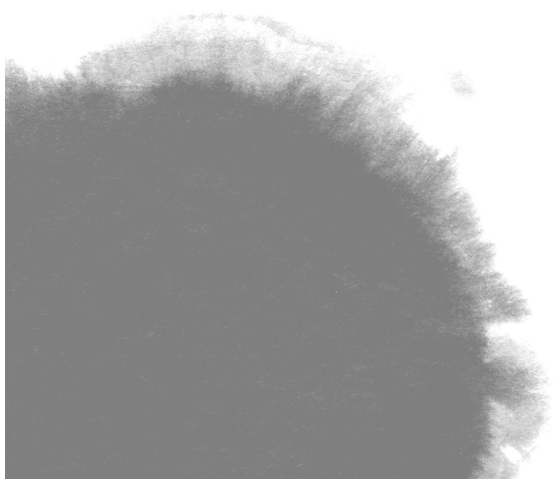



# 제1장 서론

## 제1 절 연구의 배경 및 목적

- 지난 20년간 저출산·고령화 영향과 가족구조의 변화, 사회보험의 성숙 등으로 국민들의 복지욕구가 급격히 증가하였고 이에 따라 복지지출 역시 급격히 증가
  - 복지지출의 증가를 두고 서로 상반된 시각이 있음.
    - － 하나는 보수적인 시각으로 복지지출의 증가가 반드시 필요한가, 혹은 정책의 우선순위에서 복지가 우선 고려되어야 하는가에 대한 회의를 가진 시각
    - － 다른 하나는 진보적인 시각으로 복지지출의 증가가 선행되어야 하며, 복지정책이 다른 정책들보다 우선적으로 고려되어야 한다는 시각임.
    - － 어떤 시각을 가지는가에 상관없이 공통적으로 제시되는 요건은 복지지출의 경우 국민들의 세금을 통해 정부가 다른 사람들의 삶에 개입하는 것이므로 대상자 선정의 기준과 공식적인 급여의 산정, 엄격한 관리가 요구됨.
- 이에 따라 복지지출은 수요자인 국민 입장에서 효과적이며, 공급자인 정부 인장에서 효율적이어야 함(안중범 외, 2012: 39 재인용).
  - 이를 위해 가장 기초적인 사항이 바로 정보를 제대로 관리하는 것임.
  - 정보를 투명하고 효과적·효율적으로 관리하기 위해 두 가지 차원의 정책적 과제가 요구됨.
    - － 첫째, 국가적·지역적 차원의 정책형성을 위한 거시적 정보를 관리하는 것으로 주로 복지에 관한 통계를 효과적으로 수집하고 정리하는 체계를 구축

하는 과제임.

- 둘째, 수요자인 국민의 복지만족도를 제고하기 위해서 필요한 대국민 서비스 개선, 그리고 그를 위해 가장 기본적으로 필수불가결한 개인들의 미시적 정보를 안전하고 효과적으로 관리하는 것, 즉 사례관리를 위한 정보연계망을 구축하는 과제임.

○ 다양한 복지욕구에 대응한 복지정책을 설계하기 위해서는 정확한 욕구의 측정에 따른 근거중심(evidence-based)의 복지정책 수립이 필요

- 그러나 사회보장 관련 통계는 그 필요에 충분하게 대응하지 못하고 있으며, 공급 역시 절대적으로 부족한 실태임(안종범 외, 2012: 40 재인용).

□ 사회복지관련 통계는 정책의 설계와 집행을 위한 가장 기초적인 자료로서 대상자의 파악, 급여 수준의 결정, 전달체계의 효율화 모색, 재정 규모 및 부담의 현실화 등을 고려하는데 필수적인 자료임.

○ 정확한 사회복지관련 통계에 기반을 둔 정책의 설계는 예산의 효율적인 집행과 국민들의 정책 체감도 제고에 효과적임.

○ 사회보장기본법 전면개정(안)은 국가와 지자체에 사회보장통계 작성·관리 의무를 부여하고 있으며, 관계 중앙행정기관 및 지방자치단체는 보건복지부 장관에게 사회보장통계를 제출하고, 보건복지부장관은 이를 총괄·종합하여 사회보장심의회위원회에 보고하도록 의무화

- 현재 e-나라지표와 KOSIS를 통해 우리나라의 다양한 통계들이 집적되고 있으나 분야별, 부처별, 명칭별 분절적인 통계자료를 제공하고 있으며, 이들 간의 유기적인 연계나 심층 분석이 포함되지 않고 있음.

- 통계자료가 원자료를 생산한 부처 및 기관에서 제공한 통계를 입력한 형태로 제공되고 있어 수요자의 편의에 적합하지 않으며, 정책의 설계에 필요한 실제적인 통계의 생산에 한계가 있음.

□ 본 연구의 목적은 우리나라 사회정책의 현 수준을 평가하고 통계에 기반을 둔 과학적이고 적실성 있는 사회보장정책 수립을 위한 기초자료의 확보를 위한 체계를 구축하는 데 있음.

- 사회보장제도의 현황을 파악할 수 있는 기초통계와 제도의 성과를 측정할 수 있는 통계를 제시하고자 함.
  - 중앙부처와 지방정부에서 생산하고 있는 사회보장통계의 현황을 파악
  - 사회보장제도의 투입과 산출, 성과를 측정할 수 있는 통계 제시
  - 분야별 주요 대표의 선정
- 사회보장통계의 효과적인 작성 관리를 위해 작성지침 및 세부 실행방안 마련
  - 사회보장제도를 아우르는 주요 통계의 합리적이고 효과적인 생산을 위한 통계 작성지침 제시
  - 사회보장통계의 체계적이고 지속적인 관리방안 모색
- 사회보장통계의 집대성을 통해 이용자에게 효과적으로 통계를 제공
  - 중앙부처와 지방정부에서 개별적으로 이루어지던 각종 사회보장관련 통계를 집대성하여 발표 일원화
  - 이용자 중심의 통계 접근성 제고 및 이해 도모
- 사회보장통계의 활용방안 모색
  - 보건복지부 등 부처에서 발간하는 행정 통계의 집대성에서 벗어나 사회보장통계의 동향과 추이, 함의를 모색하고자 함.

## 제2절 현행 사회보장 관련통계의 제공 현황과 문제점

### 1. 현행 사회보장 관련통계 집적 현황

- 현행 사회보장관련 통계는 중앙부처, 광역자치단체, 기초자치단체를 통해 생산하고 있으며, 사회보장통계들이 매우 많으나 체계적인 관리가 이루어지지 않고 있음.
- 중앙정부의 사회보장 관련 통계는 국가통계포털(<https://kosis.kr>), e-나라지표(<http://www.index.go.kr>) 등을 통해 집대성하여 제시되고 있음.
  - － 이러한 통계들은 직접 생산하는 경우보다 다양한 부처 및 기관에서 생산되는 통계들을 집대성하여 제시한다는 데 의의가 있음.
  - － 이에 따라 각 지표들에 대한 시계열적인 추이와 현황을 보여주고 있음.
    - 예를 들면, 국민기초생활보장제도의 수급가구에 대한 통계는 e-나라지표와 국가통계포털 양쪽에서 제공

〈표 1-1〉 현행 사회보장관련 통계의 집적

e-나라지표	KOSIS
	

자료: e-나라지표 홈페이지; 국가통계포털(KOSIS) 홈페이지

□ e-나라지표는 입력된 설명자료가 첨부된 통계 자료만 제공하고 있어 공급자 편의에 맞는 통계인 반면, KOSIS는 몇 가지 설명변수를 선택하여 원하는 통계자료를 얻을 수 있다는 점에서 수요자의 욕구에 보다 부합하고 있음.

○ e-나라지표의 통계자료 제공 방식은 기 입력된 통계자료를 보여주는 형식임.

- － 국민기초생활보장수급 현황을 찾으면, 첫째, 수급자 수와 수급률 통계, 둘째, 가구유형별 수급가구 수의 2가지 통계자료가 제공됨.
- － 통계이용자가 성별, 연령별, 지역별 수급자 수 혹은 수급가구 수를 파악하고자 할 때 선택할 수 있는 항목이 없음.
- － 그러나 각 통계에는 지표설명(지표개념, 의의 및 활용도, 수치해석방법)과 지표해석(수치증감 및 변동요인 분석, 국제비교, 향후 전망 또는 향후 계획)을 통해 각 통계자료에 대한 심층적인 내용을 제시하고 있음.

[그림 1-1] e-나라지표의 통계자료 제출 방식

통계표									
통계표명 : 기초생활보장 수급 현황									
[ 단위 : 천명, % ]									
	2003	2004	2005	2006	2007	2008	2009	2010	2011
수급자 수	1,374	1,424	1,513	1,535	1,550	1,530	1,569	1,550	1,469
수급률	2.9	3.0	3.1	3.2	3.2	3.2	3.2	3.1	2.9
출처 : 보건복지부 (내부행정자료) 주) * 전국민 대비 기초생활보장수급자 수와 비율									
통계표명 : 가구유형별 수급가구 수									
[ 단위 : 가구 ]									
	2003	2004	2005	2006	2007	2008	2009	2010	2011
합계	717,861	753,681	809,745	831,692	852,420	854,205	882,925	878,799	850,689
노인세대	238,790	240,030	244,565	242,470	245,935	243,132	244,529	243,708	237,213
소년·소녀가장세대	13,932	14,387	14,823	14,713	14,475	14,276	13,533	11,565	9,798
모자세대	66,636	70,951	77,985	81,189	82,920	82,880	86,961	85,970	83,525
부자세대	17,158	17,916	19,450	19,963	19,934	19,744	21,115	20,879	20,479
장애인세대	112,987	123,418	136,892	144,747	154,066	162,527	171,330	173,322	173,751
일반세대	230,827	249,393	276,227	288,945	294,872	291,680	302,202	291,774	277,081
기 타	37,531	37,586	39,803	39,665	40,218	39,966	43,255	51,581	48,842
출처 : 국민기초생활보장 수급자현황 주) * 가구유형별 기초생활보장수급자의 가구현황									

자료: e-나라지표 홈페이지

- 국가통계포털 홈페이지에서 국민기초생활보장현황통계를 찾으면, 아래 그림과 같이 다양한 통계가 제시됨.
- 보건복지부 내부자료를 통해 국민기초생활급여종류별, 일반수급자 수( 시도별, 성별, 연령별), 일반/시설별, 시도별/특성별 통계를 제공하고 있음.
- 한국보건사회연구원의 한국복지패널조사를 통해 국민기초생활수급자에 대한 수급이유, 급여수준, 신청이유 등의 심층적인 내용들이 제시되고 있음.

[그림 1-2] KOSIS 국민기초생활보장제도 관련 통계

자료: KOSIS 홈페이지

- 이 중 국민기초수급대상자 중 일반수급자의 시도별, 성별, 연령별 통계를 클릭하여 2011년 통계에 대한 전체/서울시, 전체/남성/여성, 전체/5세 연령별 통계를 선택하여 통계자료를 엑셀로 다운로드한 결과는 아래와 같이 나타남.



- 통계표ID와 통계표명, 수록기간, 조회기간, 출처, 자료다운일자, 통계자료 위치, 단위 등의 기본 정보들이 제공되고 그 아래에 통계자료가 제시됨.
- 통계표ID는 통계청에서 각 해당통계들을 관리하는 번호임.
- 통계표명은 각 통계에 대한 제목임.
- 수록기간은 각 통계의 최초생산시기부터 최근생산시기를 보여줌. 국민기초생활보장수급자 수의 경우 2001년부터 2011년 통계까지 생산됨.
- 조회기간은 년도, 반기, 분기, 월 등을 선택할 수 있음.
- 출처는 본 통계의 자료원으로 해당 통계는 보건복지부 기초생활보장과의 행정정보에 해당하는 보고통계임.
- 자료다운일자는 이용자가 해당 통계에 접속하여 다운로드 받은 날짜 및 시간을 제시하는 것으로 연구자들에게 유용한 정보임.
- 위치는 해당 통계가 KOSIS 내 위치를 설명하는 것으로 주제별 통계에서 보건·사회·복지에 해당됨.
- 단위는 본 통계자료의 단위를 제시함.

〈표 1-2〉 KOSIS의 통계자료 제출 방식

\* 통계표ID : DT\_11714\_N002  
 \* 통계표명 : 국민기초일반수급자수-시도별, 성별, 연령별  
 \* 수록기간 : (년 : 2001 ~ 2011 )  
 \* 조회기간 : [년] 2011 ~ 2011  
 \* 출처 : 보건복지부 사회복지정책실 기초생활보장과  
 \* 자료다운일자 : 2012/11/30 15:56:58  
 \* 위치 : 보건·사회·복지>복지>국민기초생활보장수급자현황>수급자현황\_성별연령별시도별  
 \* 단위 : 명

연령별	2011					
	전국			서울특별시		
	계	남자	여자	계	남자	여자
계	1,379,865	594,955	784,910	194,119	83,658	110,461
0-4세	25,014	13,002	12,012	2,997	1,541	1,456
5-9세	47,787	24,568	23,219	5,662	2,827	2,835
10-14세	109,979	56,335	53,644	13,377	6,838	6,539

자료: KOSIS 홈페이지에서 자료를 다운로드한 것임.

## 2. 현행 사회보장 관련통계의 문제점 및 한계

□ 사회보장 관련통계에 있어서 전반적인 체계성이 부족함(안중범 외, 2012: 40-41 재인용).

○ 광의의 개념인 ‘복지’에 대한 포괄적인 자료들이 정기적이고 체계적으로 생산되기보다는 분절적이고 부분적으로 이루어지고 있음.

－ e-나라지표 홈페이지와 국가통계포털 KOSIS를 통해 국가의 전반적인 통계가 관리되고 있으나 각각의 통계들이 분절적으로 제공되고 있음.

－ e-나라지표 홈페이지는 분야별 지표와 부처별 지표로 구분됨.

• 분야별 지표는 총량지표, 경제, 사회, 문화, 정부 분야로 구분되며, 이 중 사회 분야에 노동, 보건, 보훈, 복지, 여성/가족 등이 포함

• 부처별 지표는 국무총리직속기관, 대통령직속기관, 부 15기관, 청 16기관으로 구분되며, 부 15기관에 고용노동부, 보건복지부, 여성가족부 등이 포함됨.

－ 국가통계포털 KOSIS는 주제별, 기관별, 명칭별 통계로 구성됨.

• 주제별 통계는 인구·가구, 고용·노동·임금, 물가·가계, 보건·사회·복지, 환경, 농림어업, 광공업·에너지, 건설·주택·토지, 교통·정보통신, 도소매·서비스, 경기·기업경영, 국민계정·지역계정·국가자산, 재정·금융·보험, 무역·외환·국제수지, 교육·문화·과학, 행정으로 구성됨. 이 중 보건·사회·복지에 사회보장 관련 통계가 다수 포함되어 있음.

• 기관별 통계는 중앙행정기관, 지방자치단체, 금융기관, 공사/공단, 연구기관, 협회/조합, 기타기관으로 구분되며, 중앙행정기관에 고용노동부, 보건복지부, 여성가족부 등의 통계가 제시되고 있으나, 국민건강보험공단은 공사/공단에, 건강보험심사평가원은 기타기관으로 분류되어 있음.

• 명칭별 통계는 가나다순으로 정렬되어 있는데 대부분 조사통계들로 구성되어 조사명을 통해 검색할 수 있음.

- 각 부처별 소관 사업에 대한 행정정보 등 보고통계는 부처별 홈페이지를 통해 각각 제공하고 있는데, 동일 혹은 유사한 사업에 대해서도 부처별 통계를 별도로 생산함으로써 수용자가 알고자 하는 통계를 알지 못함.
  - 보건복지부 소관 사업을 중심으로 사회보장 관련통계가 생산되고 있는데, 보건복지부 소관 사업은 대부분 협의의 사회복지와 보건 사업임.
    - － 그러나 최근에는 복지의 개념이 광의의 개념으로 확대되고 있어 통계생산의 범위를 확장해야 할 필요가 있음.
  - 국제통계인 OECD SOCX를 기준으로 할 때 부처별 통계가 사업별 통계로 전환하는 데 한계가 있어 통계 신뢰성 제고 노력이 필요함.
    - － OECD SOCX 기준 가족부문지출은 여성·가족 및 보육 부문 사업을 포함함. 이는 보건복지부 소관 사업과 여성가족부 소관 사업이 포함되는데, 사업별 해당 부처에서 개별적인 통계를 제공하고 있어 포괄적인 통계가 생산되지 않고 있음.
      - 유아교육 및 보육부문 지출의 경우 교육과학기술부의 유아교육비 지원사업과 보건복지부의 보육료 지원사업의 통계를 합산해야 함.
    - － OECD SOCX 기준 적극적노동시장정책부문지출 역시 보건복지부 소관 사업과 고용노동부 소관 사업이 포함됨.
      - 사업별 해당 부처에서 개별적인 통계를 제공하고 있어 포괄적인 통계가 생산되지 않았음.
      - 보건복지부 자활사업 및 취약계층 일자리 지원사업과 고용노동부의 취약계층 일자리 사업의 중복 계상 가능성이 높음.
      - 이는 각 부처의 통계 생산자(예, 보건복지부와 고용노동부)와 국제통계에 제출하는 통계 생산자(예, 고용노동부, 한국보건사회연구원)의 개념 범위 및 통계 자료에 대한 협의 및 정보 부족에 따른 것임.
- 대부분의 보고통계의 경우 raw data를 제공하지 않고 2차 가공통계를 제공하고 있어 정책 욕구에 따른 통계 생산에 한계가 있음.
  - 2차 가공통계만 제시하는 경우 기존 정책의 성과를 측정하는데 용이하나 신

규 정책의 발굴에는 한계가 있음.

- 국민연금공단과 건강보험공단 등 사회보험기관의 통계자료를 연계하여 사회보험을 통한 소득보장의 잠재적 취약계층을 파악할 수 있음.
- 일용직 종사자들의 잦은 이·퇴직과 고용보험수급현황 통계자료를 연계하여 일자리 창출 사업이 언제 가장 효과적인지, 어떤 대상(청년층, 50대 여성, 자영업자 등)에게 가장 필요한지를 파악할 수 있음.

□ 대부분의 기초자치단체는 중앙부처에서 요청하는 보고통계를 중심으로 작성하고 있어 지역복지정책 입안의 기초가 되는 자체통계의 생산이 이루어지고 있지 않음.

○ 지방정부의 사회복지관련 통계는 각 지방자치단체의 홈페이지를 통해서 제시하고 있으나 공개 여부가 일관되지 않고 특히 기초자치단체의 경우 통계 제시가 상대적으로 소홀함.

— 일반적으로 광역자치단체의 홈페이지에는 주민 수, 국민기초생활보장 수급 가구 수 등 중앙부처에 제출하고 있는 보고통계에 대한 내용이 제공되고 있음.

- 기초자치단체의 홈페이지는 관련 통계의 제시가 상대적으로 열악함.
- 또한 중앙부처의 통계자료와 기초자치단체의 통계자료의 합이 같지 않은 경우가 있음

— 통계자료의 다름으로 인한 이용자의 혼란이 가중되고 있으며, 정책 설계에서도 대상자 변수가 왜곡될 가능성이 높음.

- 보훈대상자의 경우 시·군·구 통계연보와 광역자치단체의 통계연보, 통계청의 통계, 보훈처 백서의 통계 등이 모두 다름.

□ 이상에서 살펴본 바와 같이 현행 사회보장 관련 통계의 현황으로 인해 다음과 같은 한계가 있음.

○ 사회보장관련 통계들이 분절적으로 제공되고 있어 유사 및 동일 사업에 대한 통계간 유기적인 관련성, 급여의 중복, 혹은 대상의 사각지대 등을 살펴보는 데 한계가 있음.

- 미취학 아동의 시설이용에 대한 통계의 경우 교육과학기술부 유아교육비

지원사업과 보건복지부 보육료 지원사업에 대한 통계가 각 부처의 홈페이지에서 각각 제공되고 있음.

- 보훈의료대상자의 상당수는 건강보험의 피보험자이며, 일부는 의료급여 대상자임. 이에 따라 실제 보훈의료대상자의 복지욕구에 기반을 둔 체계적인 보훈의료전달체계의 구축이 설계될 필요가 있으나 정확한 대상자 수 구분이 되지 않고 있음.

○ e-나라지표와 국가통계포털 KOSIS의 경우 원자료(raw data)를 제공하지 않고, 2차 가공통계만 제공하고 이어 실제 정책 입안에 필요한 통계를 생산하는데 한계가 있음.

- 한부모가족지원 대상가구의 선정기준을 설계하기 위해서는 전체 한부모 가족 중 국민기초생활보장수급 대상 가구와 의료급여2종 가구, 타 부처의 소득지원 대상 여부 등을 파악할 필요가 있음. 또한 차상위계층을 포함한 소득지원 외의 서비스 욕구를 측정한 원자료가 제공될 필요가 있음.

□ 이와 함께 최근 사회복지의 범위가 확장되고 있어 기존의 보건복지부 소관 사업에서 탈피하여 사회복지 성격의 사업들을 수행하는 다양한 부처들의 통계까지 포함하는 등 광의의 개념에 근거한 사회보장 관련 통계를 관리할 필요가 있음.

○ 기획재정부 디지털예산회계시스템(D-Brain 시스템)은 IMF 기준에 따라 정부 부처의 프로그램 및 세사업에 대해서 재정코드를 입력하고 있음. 이를 기준으로 사회복지와 보건부문에 포함되는 사업들을 살펴보면, 아래와 같음.

- 보건복지부 소관 사업들은 모두 080 사회복지와 090 보건에 해당
- 고용노동부 소관 사업들은 모두 080 사회복지에 해당
- 여성가족부 소관 사업들은 모두 080 사회복지에 해당
- 국가보훈처 소관 사업들은 모두 080 사회복지에 해당
- 행정안전부 소관 사업 중 일부는 080 사회복지에 해당
  - 구체적으로는 082 취약계층지원, 083 공적연금에 해당
- 국토해양부 소관 사업 중 일부는 080 사회복지에 해당

- 구체적으로는 088 주택사업이 해당
  - 식품의약품안전청 소관 사업은 모두 090 보건의에 해당
- 080 사회복지와 090 보건부문에 해당하지 않으나 저소득층, 노인, 장애인, 부랑인, 이민자, 탈북자 등 취약계층에게 제공되는 사업은 개념상 사회보장관련 통계이나 실질적으로 관리되고 있지 않음.

### 제3절 연구방법

#### 1. 사업의 수행체계

- 본 연구의 수행을 위해 사회보장통계를 생산하는 중앙정부와 지방정부, 사회보험기관 등의 협조가 요구됨.
  - 사회보장통계를 생산하는 보건복지부를 중심으로 한 공공부문 통계목록 작성 및 통계 현황 조사
  - 보건복지부 외의 정부부처의 행정정보 등을 통한 통계 목록 작성 및 통계 현황 조사
  - 지방자치단체의 행정정보, survey 등을 통한 통계 목록 작성 및 통계 현황 조사
- 사회보장통계의 DB 구축 및 사회보장통계 관리 수립방안을 위해 전문가 회의 및 실무 간담회를 통한 의견수렴
  - 각 통계생산 담당자의 의견수렴을 통한 통계작성지침 개발
  - 중앙부처의 산재해있는 통계의 합리적 생산을 위한 부처간 연계방안 모색을 위한 전문가 회의 및 관계자 회의
  - 사회보장통계의 지속적인 관리 방안 마련을 위한 전문가 회의
  - 신규생산 통계 검토

[그림 1-3] 사업수행체계

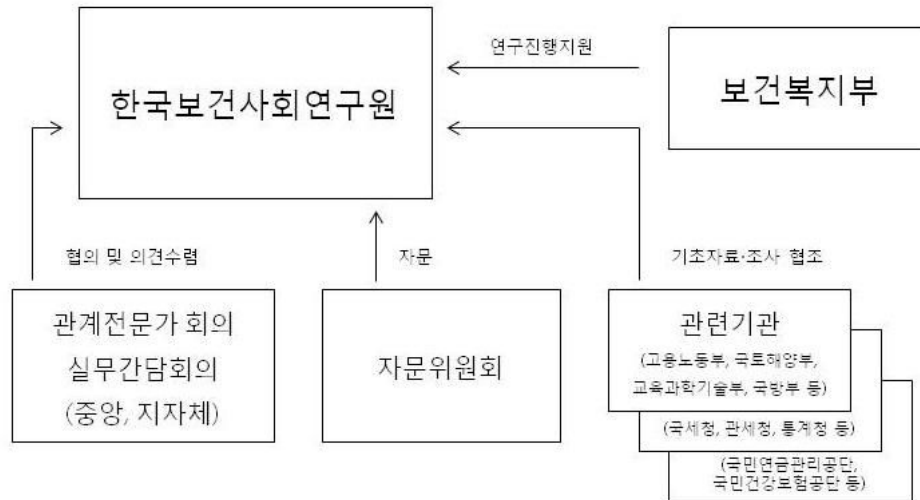

## 2. 연구내용 및 방법

### (1) 연구내용

#### □ 사회보장통계 범위와 분류 개념 설정

##### ○ 사회보장통계의 범위와 분류를 위한 개념 설정

— 사회보장통계의 생산주체별, 통계내용별 범위와 분류를 위한 개념 설정

##### ○ 영역별, 제도별, 생애주기별 분류 체계 구축

— 영역별 통계는 공공부문(중앙정부와 지방정부)을 중심으로 개념 설정 및 분류 체계 구축

— 제도별 통계는 OECD SOCX를 기준으로 사회복지제도별 개념 설정 및 분류 체계 구축

— 생애주기별 통계는 영유아기, 아동·청소년기, 성인기, 노년기 등으로 구분하여 통계 개념 설정 및 분류 체계 구축

#### □ 사회보장통계 현황 분석

- 중앙부처와 지자체, 공공기관 등에서 생산되고 있는 통계현황 분석
  - － 각 통계의 생산주체, 통계내용, 발표시기 및 발표주기, 발간자료 유무 등
  - － 마이크로데이터와 메타데이터 유무 등
- 유사하고 중복적인 통계의 생산 현황을 파악하고 대표통계와 보조통계 구분
  - － 각 부처 및 지자체에서 개별적으로 생산되고 있는 통계의 유사 및 중복성 확인
  - － 유사하고 중복적인 통계의 신뢰성을 검증하고 대표통계와 보조통계 구분 제시

#### □ 사회보장통계 생산 및 체계적 구축을 위한 플로우차트 개발

- 현재 생산되고 있는 통계들을 체계적으로 구축하기 위한 플로우차트 개발
- 서로 다른 부처와 부서, 주체와 발표 시기에 따른 통계 차이를 보정하기 위한 플로우차트 개발
- 분야별, 부처별, 지자체별 사회보장통계의 생산 플로우차트 개발

#### □ 사회보장통계 작성의 기본지침 개발 및 관리방안

- 대상, 체계 구성, 관련 절차 등 사회보장통계의 구축을 위한 기본지침 개발
  - － 사회보장통계 생산의 작성기준과 작성 양식을 제공하여 사회보장통계의 생산 효율성 도모
- 사회보장통계 구축 및 분석
  - － 사회보장통계 생산 및 공표 일원화를 통해 통계의 신뢰성 제고
  - － 사회보장통계의 분석을 통해 우리나라 사회보장의 동향과 함의를 분석

#### □ 사회보장통계 생산 및 관리를 위한 전략 수립

- 사회보장통계 생산 및 품질관리 방안
  - － 통계 누락 검토, 신규통계 생산 필요성 검토, 통계생산의 효과적인 생산 방안 등
- 관련기관간 거버넌스 및 역할 정립
  - － 복지부 사무국, 전문위원회, 통계지원센터의 역할 정립
- 사회보장통계의 단기·중기과제 및 전략 수립



## (2) 연구방법

### □ 국내외 문헌연구

- 국내 사회보장통계 생산을 위한 작성지침과 보고서, 활용분석 자료 등에 대한 문헌 고찰
  - － 정부부처 및 지자체에서 생산하고 있는 행정정보를 통한 사회보장통계의 작성 현황 분석
  - － 노인생활실태조사 등 SURVEY를 통한 통계 생산 자료의 작성지침 및 활용 현황 분석
  - － 5대 사회보험 등 행정자료를 통한 통계 생산 자료의 작성지침 및 활용 현황 분석

### □ 현황진단

- 중앙부처 및 지방정부에서 생산하고 있는 사회보장통계 현황 수집
  - － 통계목록은 통계생산주체, 통계내용, 발간시기, 공표자료 등을 포함
  - － 본 연구에서는 마이크로데이터 및 메타데이터 통계자료의 수집은 포함하지 않음.
- 사회보장통계 현황 및 분석
  - － 제도별, 주체별, 영역별, 생애주기별 사회보장통계 현황 분석
- 유사하고 중복적인 통계의 생산 현황을 파악하고 대표통계 선정
  - － 각 부처 및 지자체에서 개별적으로 생산되고 있는 통계의 유사 및 중복성 확인
  - － 유사하고 중복적인 통계의 신뢰성을 검증하고 대표통계와 보조통계 구분 제시

### □ 전문가 회의 및 실무간담회

- 사회보장통계 DB 구축과 작성지침 개발을 위한 전문가 회의 개최
  - － 사회보장통계의 범위 및 분류 체계와 관련한 사회복지학계 전문가 의견 수렴
  - － 사회보장통계 DB 구축 및 작성지침과 개발한 통계 전문가 의견 수렴

- 통계 작성지침, 통계 생산, 생산된 통계의 집적을 위한 실무간담회 개최
  - － 관련 통계작성기관과 협력관계 유지 및 실무간담회를 통한 의견수렴

02

K  
I  
H  
S  
A

## 선행연구 고찰

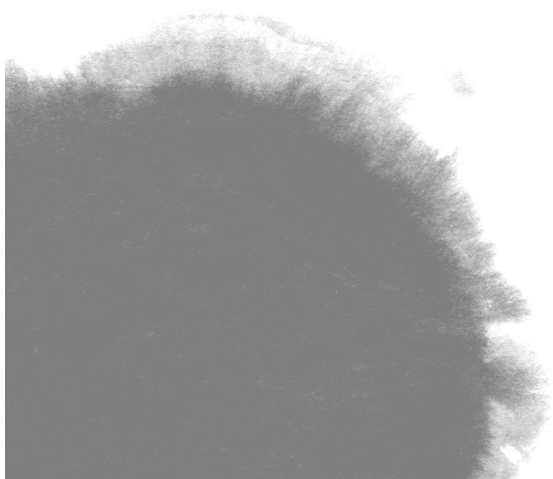



## 제2장 선행연구 고찰

### 제1 절 국내연구

#### 1. 고경환 외(2005), 지방자치단체의 복지통계생산 활성화방안 연구

- 지역복지정책에 필요한 통계 및 지표를 개발하면서 그 통계가 정책수립과 수행, 평가과정에서 반드시 필요한 통계는 ‘기본’으로, 또한 통계가 있으면 정책 정책수립 등에 도움이 되고, 없으면 불편할 뿐 반드시 필요하지 않은 것은 ‘선택’으로 구분하여 제시함.
  - 통계필요정도별로 볼 때 기본통계가 91개, 선택통계가 112개임.
- 지역복지정책에 필요한 통계 및 지표의 개발현황은 7개 분야에 203개의 개별통계가 있음.
  - 부문별 통계의 분포를 보면, 배경 분야는 인구가족 12개 개별지표, 사회복지 일반 12개, 사회보험 5개로 구성되었으며, 공공부조 분야는 31개, 아동 분야 38개, 여성 분야 10개, 노인 분야 41개, 장애인 분야 41개, 보육 분야 13개로 구성
  - 통계생산방법별로 볼 때 보고통계가 110개, 조사통계가 99개임.

〈표 2-1〉 지역복지정책에 필요한 통계 및 지표

구분	개별통계	통계생산방법		통계필요정도	
		보고	조사	기본	선택
인구·가족	인구성장률	○		○	
	인구성비	○	○	○	
	노령화지수	○	○	○	
	인구부양비	○	○	○	
	가구증가율		○		○
	가구당 승용 자가용 보유율		○		○
	전체 예산대비 가족 복지예산 비율	○		○	
	한가구당 가족 복지예산	○		○	
	가족복지 관련 담당 공무원의 전문성	○			○
	조혼인율	○			○
	조이혼율	○			○
	가구실태조사		○		○
사회복지 일반	예산대비 사회복지예산	○			○
	1인당 사회복지 예산	○			○
	사회복지 생활시설수	○		○	
	인구 10만명당 사회복지생활시설 생활인원	○			○
	사회복지생활시설 종사자수	○			○
	사회복지관수	○		○	
	인구 10만명당 사회복지관 이용자수	○		○	
	늘려야할 복지시설		○		○
	자원봉사 단체수	○		○	
	인구 10만명당 자원 봉사자수	○		○	
	자원봉사 참여율	○			○
	사회복지자원조사		○		○
사회보험 및 사회보상	국민연금 가입자수	○		○	
	국민연금 적용 사업장수	○		○	
	국민연금 급여실적	○		○	
	건강보험 적용인구	○		○	
	국가보훈(사회보상)	○		○	
공공부조	수급자수	○		○	○
	수급률	○			○
	생애주기별 수급자수	○		○	
	장애인 수급자수	○		○	
	장애인 수급률	○			○
	노인 수급률	○			○
	수급자 가구수	○		○	
	일반 수급자수	○		○	
	일반 수급자 비율	○		○	
	수급대상 가구의 자가 소유율	○		○	
	자활대상자 대비 자활후견 기관의 수	○		○	
	전체예산 대비 공공부조 예산	○		○	
	저소득층 1가구당 공공부조 예산	○			○

구분	개별통계	통계생산방법		통계필요정도	
		보고	조사	기본	선택
공공부조	청소년 수급률	○			○
	시설 수급자수	○		○	
	시설 수급자 비율	○			○
	자활관련 전담부서 설치여부	○		○	
	자활후견 기관 종사자의 전문성	○			○
	자활사업 대상자대비 자활후견 기관 종사자수	○		○	
	주거급여 수급가구수	○		○	
	주거급여 수급자수	○		○	
	교육급여 수급자수	○		○	
	교육급여 총액	○		○	
	해산급여 수급자수	○		○	
	장제급여 수급자수	○		○	
	의료급여 수급자수	○		○	
	자활급여 수급자수	○		○	
	생계급여 수급가구수	○		○	
	생계급여 수급자수	○		○	
	자활사업 참가자의 취업률	○		○	
	자활사업 참여율	○		○	
아동	아동인구		○	○	
	아동인구 비율		○	○	
	아동복지 수용시설 보호 아동수	○		○	
	입양 아동수	○			○
	부모에 의한 학대 경험률		○		○
	장애 아동수		○	○	
	장애아동 출현율		○		○
	안전사고 사살 아동비율		○		○
	부모이혼 아동수		○	○	
	부모이혼 아동의 비율		○	○	
	아동인구 만명당 아동복지 이용시설 설치율	○			○
	보육시설 이용률		○		○
	아동복지 관련 담당공무원 전문성	○			○
	청소년복지 관련 담당공무원 전문성	○			○
	전체예산 대비 아동청소년 예산비율	○		○	
	아동 1인당 아동복지 예산	○		○	
	청소년 1인당 청소년 복지예산	○		○	
	여가시간 이용방법		○		○
	취학률		○		○
	취학전 유치원 및 보육시설 이용률		○	○	
	학교폭력 피해 경험률		○	○	
	학업 및 학교생활 스트레스 정도		○		○
	도서관 이용률		○		○
	인터넷 이용률		○		○
	음주 경험률		○		○
	흡연 경험률		○		○

구분	개별통계	통계생산방법		통계필요정도	
		보고	조사	기본	선택
아동	아동상담소 이용자 만족도		○		○
	특수교육 대상 아동 취학률		○	○	
	공연장 및 전시장 입장		○		○
	취학전 자녀 양육실태		○	○	
	보육료지원 아동비율		○	○	
	대리보호 아동비율		○		○
	기업의 양육지원				
	급식지원 아동비율		○		○
	성폭력 피해 경험률		○		○
	학대신고 아동수	○		○	
여성	여성정책·복지담당 공무원의 전문성	○		○	
	전체예산 대비 여성정책·복지예산 비율	○		○	
	여성인구 1인당 여성정책·복지예산	○		○	
	육아 휴직제도 이용율		○		○
	가사 분담 비율		○		○
	자녀양육 분담비율		○		○
	사무관 이상 여성공무원 비율	○			○
	각종 위원회의 여성비율	○			○
	여자 고등학생의 대학 진학율	○			○
노인	남자 고등학생의 대학진학율	○			○
	노인 인구비	○		○	
	노인치매 유병률		○		○
	노인만성 질환율		○		○
	경로연금 수급자비율	○		○	
	경제활동 참가율		○	○	
	노인구직 활동비율		○		○
	종사상의 지위		○		○
	ADL 제한비율		○	○	
	IADL 제한비율		○	○	
	노인 교통사고율		○		○
	가정내 안전사고 경험률		○	○	
	주된 소득원		○		○
	주택형태		○		○
	재가복지 서비스 이용경험률		○	○	
	전체 예산대비 노인복지 예산	○		○	
	노인1인당 노인복지 예산	○		○	
	노인1인당 노인복지 담당 공무원의 비율	○		○	
	노인인구 1,000명당 노인복지 회관의 수	○		○	
	노인건강 진단율		○		○
	평생교육 참여율		○		○
	노인PC 이용률		○		○
	노인 인터넷 이용률		○		○
	노인의 주관적 건강		○		○



구분	개별통계	통계생산방법		통계필요정도	
		보고	조사	기본	선택
노인	노인 자원봉사 참여율		○		○
	노인 여가 활용방법		○		○
	정당 활동 참여율		○		○
	시민단체 활동 참여율		○		○
	종교 활동참여율		○		○
	재가복지 시설 종사자수	○		○	
	재가복지 시설 종사자비율	○			○
	장기 입소시설 종사자수	○	○	○	
	장기 입소시설 종사자 비율	○	○		○
	동거형태		○	○	
	교육수준		○	○	
	노후 준비교육 참여율		○		○
	여가복지 서비스이용 경험률		○	○	
	노인 재가복지 시설 이용자 만족도		○		○
	노인 재가복지 시설 종사자 근무환경 만족도		○		○
	노인인구 1,000명당 노인복지회관 종사자 수	○			○
	노인회관 이용자 만족도		○		○
	노인인구 1,000명당 노인학대 발생율		○		○
장애인	등록 장애인수	○		○	
	장애인 등록률	○	○	○	
	장애인 출현율		○		○
	장애인의 경제 활동참가율		○	○	
	ADL 제한비율		○		○
	IADL 제한비율		○		○
	장애인의 주관적 건강		○		○
	장애원인		○		○
	구직활동 비율		○		○
	PC이용률		○		○
	장애인 시설별 장애인 보호비율	○	○		○
	장애인 생활시설 종사자 1인당보호 장애인 수	○		○	
	등록장애인 1,000명당 지역사회 재활시설 설치비율	○		○	
	장애인복지 담당 공무원의 전문성	○			○
	재가복지 서비스 이용 경험률		○		○
	전체 예산대비 장애인복지 예산	○		○	
	장애인 1인당 장애인 복지예산	○		○	
	장애인 지역사회 재활시설 이용자 만족도		○		○
	보장구 소지율		○	○	
	저소득층 장애인1,000명당 재활보조기구 교부율	○		○	
	취업 알선율		○		○
	장애인 공무원 고용율	○		○	
	장애인 생활시설의 수용율	○		○	
	여가 활동방법		○		○
	자원봉사 참여율		○		○

구분	개별통계	통계생산방법		통계필요정도	
		보고	조사	기본	선택
장애인	시민단체 활동참여율		○		○
	종교활동 참여율		○		○
	사회활동 만족도		○		○
	가정내 차별		○		○
	고용상 차별		○		○
	재가 장애인의 대중교통 이용만족도		○		○
	근린 생활시설의 편의시설 설치율	○			○
	공공업무 시설의 편의시설 설치율	○			○
	의료시설의 편의시설 설치율	○			○
	장애인 생활시설 정원대비 수용대상 장애인 (수급권자) 비율	○		○	
	가정내 안전사고 경험률		○		○
	교통 사고율		○		○
	재가복지 서비스 만족도		○		○
	신체적부양 만족도		○		○
	부양 서비스 만족도		○		○
보육	보육시설 종사자 1인당 보육 아동수	○			○
	영아전담 시설 보육교사 1인당 보육아동수	○			○
	보육관련 담당공무원 전문성	○			○
	보육시설 공급률	○			○
	영아전담 시설 설치율	○			○
	국·공립 보육시설 공급률	○			○
	보육시설 이용률	○		○	
	영아전담시설 이용률	○		○	
	전체 예산대비 보육예산 비율	○		○	
	장애전담·통합시설 설치율	○			○
	보육 대상아동 1인당 보육예산	○		○	
	보육시설 이용아동 학부모의 만족도		○		○
	보육시설 화재보험 가입율	○			○

## 2. 정경희 외(2002), 한국의 노인복지지표 개발에 관한 연구

- 연구의 노인복지지표체계 부문의 구성은 이론적 토대에 기초할 뿐 아니라, 우리나라의 노인복지현황을 반영함.
- 사회적 연계와 사회적 배려라고 하는 상위 수준의 욕구충족과 관련된 부문은 현황과 정책을 동일한 부문에서 살펴보고 있으나, 기본생활과 그를 위한 사회적 안전망의 구축이라고 하는 부문을 별도로 구성함으로써 그 상대적 중요성을 강조함.

□ 노인복지지표체계는 5개 부문, 118개 개별지표로 분류됨.

- 노인복지지표체계는 배경, 기본생활, 사회적 안전망, 사회적 연계, 사회적 배려의 5개 부문으로 분류됨.
- 각 부문별 개별지표수를 살펴보면, 배경 부문 23개 지표, 기본생활 부문 24개 지표, 사회적 안전망 부문 29개 지표, 사회적 연계 부문 22개 부문, 사회적 배려 부문 20개로 구성됨.

〈표 2-2〉 노인복지지표

부문	영역	하위영역	개별지표	집계항목		
				지역	성별	연령
배경	인구	인구	노인인구비	○	○	○
			노인가구비율	○		
			노인부양비			
			기대여명		○	○
			주요사망원인		○	
	재정	정부	GDP 대비 사회복지세출			
			정부예산 대비 사회복지세출			
			GDP 대비 노인복지지출			
			정부세출대비 노인복지지출			
			사회복지세출 대비 노인복지지출			
		비정부	공동모금액대비 노인복지배분액			
			종교단체의 복지사업비 대비 노인복지배분액			
			기업의 복지사업비 대비 노인복지배분액			
	가치관	부양태도	경제적 부양에 대한 태도	○	○	○
			신체적 부양에 대한 태도	○	○	○
			정서적 부양에 대한 태도	○	○	○
		이미지	이미지 노인에 대한 사회적 이미지	○	○	○
			가족내 연령차별	○	○	○
			고용상 연령차별	○	○	○
			사회내 연령차별	○	○	○
	지적 자원	교육수준 정보화 지수	교육수준	○	○	○
			컴퓨터 이용률	○	○	○
			인터넷 이용률	○	○	○
기본 생활	건강	신체적 건강	ADL제한비율	○	○	○
			IADL제한비율	○	○	○
			65세 이후 장애출현율	○	○	○
			만성질환율	○	○	○
			영양상태	○	○	○
			결식비율	○	○	○
		정신건강	치매유병률	○	○	○

부문	영역	하위영역	개별지표	집계항목		
				지역	성별	연령
		정신적 건강	우울감	○	○	○
			자살률	○	○	○
		주관적 건강	주관적 건강	○	○	○
		건강 행위	운동실천율	○	○	○
			음주율	○	○	○
			흡연율	○	○	○
			건강검진율	○	○	○
	경제 생활	소득·소비	자산소유액	○	○	○
			월평균 가계소득	○	○	○
			평균 부채액	○	○	○
			소득원	○	○	○
			월평균 생활비	○	○	○
			월평균 용돈액수	○	○	○
		주관적 건강상태	주관적 건강상태	○	○	○
		경제활동	경제활동 참여율	○	○	○
			직업별 구성비	○	○	○
사회적 안전망	보건·의료	보건·의료 서비스	노인전문병원수			○
			노인전문의료인력수			○
			진료수진율	○	○	○
			의료서비스 미충족도	○	○	○
			의료서비스 만족도	○	○	○
	소득·고용	소득지원	국민기초생활보장 수급자 비율	○	○	○
			경로연금	○	○	○
			수급자 비율	○	○	○
		고용 서비스	노후소득지원 만족도	○	○	
			고용서비스 시설수			○
			고용기관 종사자수			○
			취업알선율	○	○	
			고용서비스 만족도	○	○	
	사회 보호	재가보호 서비스	재가복지시설수			○
			재가복지시설종사자수			○
			재가복지서비스 이용경험률	○	○	○
			재가복지서비스 만족도	○	○	
		시설보호 서비스	장기입소시설수			○
			장기입소시설 종사자수			○
			장기입소시설별 노인보호비율	○	○	○
			장기입소 서비스 만족도	○	○	○
	환경	주택내 안전	주택내 안전장치 설치율			○
			가정내 안전사고 경험률	○	○	○
		지역사회내 안전	편의시설 설치율			○
			이동지원 서비스			○

부문	영역	하위영역	개별지표	집계항목		
				지역	성별	연령
사회적 안전망	환경	지역사회내 안전	긴급구조 서비스			○
			긴급구조 서비스 만족도	○	○	○
			범죄피해율	○	○	○
			범죄로부터의 안전감	○	○	○
			교통사고율	○	○	○
사회적 연계	비공식 지지망	가족	유배우율	○	○	
			생존자녀수	○	○	
			생존형제자매수	○	○	
			기타 친척수	○	○	
			가족에 대한 만족도	○	○	
		친구·이웃	친구·이웃수	○	○	○
		부양	경제적 부양의 교환유형	○	○	○
			신체적 부양의 교환유형	○	○	○
			정서적 부양의 교환유형	○	○	○
	사회 활동	자원봉사 활동	자원봉사 참여율	○	○	
			자원봉사 시간	○	○	
		종교활동	종교활동 참여율	○	○	○
			종교활동 빈도	○	○	○
		단체활동	단체활동 참여율	○	○	○
			단체활동 시간	○	○	○
		만족도	사회활동 만족도	○	○	
	연계 지원	가족지원 서비스	가족지원서비스 기관수			○
			가족지원서비스 종사자수			○
			부양지원 서비스			
			가족지원서비스 만족도			
		사회활동 지원서비 스	자원봉사지원 기관수			○
			자원봉사지원기관 종사자수	○	○	○
사회적 배려	권익 보호	사적권익	자아존중감	○	○	
			사적공간확보 비율	○	○	○
			가족내 노인의 역할	○	○	○
			가족내 영향력	○	○	○
			가족내 학대경험률	○	○	○
		공적권익	시설내 학대경험률	○	○	
			학대서비스 기관수			○
			학대서비스기관 종사자수			○
			노인권인단체수			○
	자아 실현	평생교육	평생교육 참여율	○	○	○
			평생교육시설수			○
			평생교육시설 종사자수			○
			평생교육서비스 만족도	○	○	
		문화여가	여가활용 방법	○	○	
			여가활동 시간	○	○	○

부문	영역	하위영역	개별지표	집계항목		
				지역	성별	연령
사회적 배려	자아 실현	문화여가	공연문화 향유율	○	○	○
			여가복지서비스 이용 경험률	○	○	○
			여가복지시설수			○
			여가복지시설 종사자수			○
			여가복지서비스 만족도	○	○	○

### 3. 김승권외(2008), 보건복지가족부 대표성과지표 개발 및 성과관리체계 고도화

- 보건복지가족부의 전략목표는 보건의료정책실, 사회복지정책실, 아동·청소년정책실의 성과목표 및 전략목표를 포괄하여 ‘능동적 복지사회 구현’으로 설정함.
- 성과목표는 ‘국민의 건강한 삶 보장과 보건의료산업의 경쟁력 제고’, ‘평생복지 안전망 확충으로 국민의 기본생활 보장’, ‘아동·청소년에 대한 역량강화와 균등기회 보장을 통해 지속발전 가능한 사회구현의 토대 마련’ 등으로 설정함.

〈표 2-3〉 보건복지가족부 소속실·과의 대표성과지표

담당실	담당관	담당과	성과지표
보건의료 정책실	보건의료 정책관	보건의료 정책과	보건의료부문 주요시책 수립 실적
		의료제도과	임상진료지침 보급여부
			종합병원 의료서비스 평가결과 개선율
			의료법 개정여부
			신의료기술평가 처리율
		의료자원과	응급실 예방가능 사망률
			응급의료미수급 대불사업 평균 심사처리율
			응급의료 중증응급환자의 발생 도착간격
			보건의료 국가시험 신규문항개발
			비인가과목 전공의 확보 인원수
			응급의료기관 법정 충족률
			응급의료 취약 군지역 중 응급의료시설지정수
			농어촌 민간의료기관 시설장비 개선만족도
			농어촌 민간의료기관 이용고객 만족도
			응급의료기관의 대출계약 체결률

담당실	담당관	담당과	성과지표
보건의료 정책실	보건의료 정책관	의료자원과	응급의료정보센터 인지율
			구급활동일지 정보입력률
			정보입력 항목완성도
		식품정책과	수입가공식품원산지 표시제도 개성여부
			식품안전종합대책 후속조치 이행률
			영업자의 잔반 사용금지 서약 참여율
			잔반사용 금지에 대한 소비자 인지율
			어린이 식품안전보호구역 지정률
			식품분야 소비자 분쟁 해결기준 마련여부
		의약품정책과	병용금기의약품 등 처방청구권 감소율
			병용금기의약품 등 의약품 적정사용 정보 제공건수
			의약품 바코드 오류율
			의약품관리종합정보센터 정보제공 건수
		공공의료과	국립대병원 공공보건의료사업 평가여부
			감염혈액 출고율
			권역별 전문질환센터 공정률
			뇌사 장기 기증자수
			외국인근로자 의료지원 사업에 대한 환자 만족도
			외국인근로자 의료지원 사업수행 의료기관 평가 결과(평균)
			지방의료원 이용자 만족도
			지방의료원의 공공보건의료정책 참여율
			어린이병원 공정률
			개인헌혈자 비율
	건강보험 정책관	보험정책과	건강보험제도 개선율
			건강보험의 적정 누적수지 유지
		보험급여과	고액진료비 환자의 건강 보험 보장률
			급여비 중 본인부담 상한제 적용 금액비율
		보험약제과	약제비 증가율
			처방충액 절감 요양기관 비율
			처방개선을 위한 정보제공 횟수
		보험평가과	적정성평가항목 선정평가 및 공개(건)
			건강보험재정 누수 절감액
			심판청구 온라인 접수 비율
	한의학 정책관	한의학정책과	한방의료기관 서비스평가 결과의 향상도
			한방공공보건기관의 한의약 서비스 이용자 증가율
			한방의료기관서비스 평가 사업 실시
			국립한의학전문대학 부속한방병원 건립 공정률
			한의학지역보건: 한의학건강증진 프로그램 이용자 만족도
			국립한방임상센터 건립공정률
		한의학산업과	한약재 품질검사 의무 품목 확대율
			우수한약육성 수요자 만족도
			우수한약육성 업체당 바이어 상담건수
			한의학산업 지원: 유망제품 개발품목 발굴건수

담당실	담당관	담당과	성과지표
보건의료 정책실	한의학 정책관	한의학산업과	한의학산업 지원: 관련기관 MOU 체결건수
			한의학산업 지원: 연구과제 수행건수
			한의학연구 개발 역량강화: 제품화(시제품 포함)건수
			한의학연구 개발 역량강화: 특허출원 및 등록건수
			한의학연구 개발 역량강화: 임상연구 IRB 승인건수
			한의학연구개발역량강화:
			한의학진단·치료평가지표개발건수
	건강정책국	건강정책과	AFHC 가입 지자체 증가율
			시·군·구통합보건평가참여율
			맞춤형 방문건강서비스 제공만족도
			도시보건지소 이용자의 만족도
			도시보건지소 이용자 증가율
			농어촌 의료서비스 개선사업 이용자 만족도
			농어촌 의료서비스 개선사업 서비스 이용자수 증가율
		건강증진과	금연클리닉 6개월 금연 성공률
			임산부·영유아보충영양관리사업수혜자빈혈개선율
			영유아 건강검진 수검률
			성인남성 흡연율
			금연홍보 인지도율
			금연클리닉 등록자수
			고등학교 남자청소년 흡연율
			군인흡연율
			보건소 건강증진사업: 서비스 만족도 조사
			보건소 건강증진사업: 고른 영양섭취 실천율
			보건소 건강증진사업: 규칙적 운동실천율
			보건소 건강증진사업: 1주일에 술 마시는 횟수 감소율
			보건소 건강증진사업: 체중 관리 실천율
		구강· 생활위생과	공중위생서비스 시범평가 실시 개소수
			노인 의치보철 수혜자율
			치아홈메우기 경험자율
			공공 구강보건사업 만족도
		모자보건과	모유수유율
			제왕절개분만 감소를 위한 정부의 홍보사업 노출도
			선천성대사 이상 환자 장애예방률
			산모·어린이건강수첩보급률
	미숙아 및 선천성 이상아 의료비지원 만족도		
포털사이트 방문 증가율			
신생아 청각선별 검사율			
질병정책관	질병정책과	65세 이상 고혈압 당뇨병자등록관리율(시범사업지역)	
		고혈압·당뇨환자인지율	
		권역별 심뇌혈관질환센터 설치 개소 수	
		아토피·천식교육정보센터상담실적(명)	
		원폭피해자 건강상담 및 진료건수(천명)	



담당실	담당관	담당과	성과지표
보건의료 정책실	질병정책관	질병정책과	피해자신고·접수건수대비피해조사완료율
		암정책과	암조기 검진 수검률
			암검진 인지율
			의료급여 암 환자 의료비 지원 수혜율
			호스피스 병상수 증가율
			지역암센터 외래환자 증가율
			국립암연구소 운영(건강증진기금):SCI논문발표(건수)
			국립암연구소운영(건강증진기금):특허출원·등록(건수)
			국립암연구소 운영(건강증진기금): 암진단마커 또는 치료표적발굴 건수(연간)
			국립암연구소 운영(건강증진기금): 임상후보물질 발굴(연간)
		정신건강 정책과	자살상담률
			아동·청소년정신보건사업등록관리율
			사회복귀훈련 참가율
			정신의료기관 재원기간 감소
			정신시설 입소자 시설 만족도
			정신시설 취업자수(사회복귀시설)
			정신시설 마약류 중독자의 치료율
			음주폐해 심각성 인지도
			정신보건시설의 정신질환자 등록관리율
			정신보건시설 알코올 중독자 사례관리자수
	보건산업 정책국	보건산업 정책과	해외환자 유치수(만명)
			보건의료연구원의 연구과제수
			통계DB입력건수
			예산액 대 이용자수의 비('09년 신규)
		보건산업 기술과	기술이전건수
			연도별인·허가획득건수
			연구비당 SCI논문게재건수
			연구비당 특허 건수
		생명윤리 안전과	기관생명윤리심의위원회(IRB) 심의건수
			질환별 인체유래 생물자원 확보수
		보건의료 정보과	u-Healthcare관련 법·제도정비
			공공의료기관병원정보시스템 개발 및 시범사업
			지역보건의료분야 통합정보시스템활용기관 비
	생명과학 단지조성 사업단	생명과학 단지과	기업지원기관 유치율
			입주기업정착률
		국책기관 이전과	국책기관건축공정률
			국책기관협의체 운영 활성화 수요기관만족
	첨단의료 복합단지 시행준비단	총괄기획과	첨단의료복합단지위원회 운영지원 첨단의료복합단지선정
		조성지원과	핵심시설의 조성계획수립
			연구지원시설의 조성계획수립
		총괄조정과	사회보험료 통합징수 근거 법령 마련

담당실	담당관	담당과	성과지표
보건의료 정책실	사회보험 징수통합 추진기획단	총괄조정과	사회보험 징수통합 선진화 실천계획 수립 사회보험 징수통합 정보화 기본계획 수립
		대외협력과	노·사·정업무협의및간담회횟수 정책홍보 횟수
사회복지 정책실	복지정책관	사회정책과	「제3차 사회보장증진을 위한 장기발전방향」 수립 사회복지사업법 개정 시스템 구축 계획상 BPR/ISP 결과 반영 정도 통합관리시스템 보급률 사회복지시설 종사자 교육 만족률 인구 천명당 사회복지사 수
			사회현황 및 사회정책지표체계 완성도 평가 사회현황 및 사회정책지표의 통계치 확보율 제2차 놓여준 보건복지기본계획 수립여부 제1차 놓여준 보건복지기본계획 시행 달성률 부랑인 자활프로그램 참여율 증대 부랑인 자활프로그램 참여자 중 자활성공률
		기초생활 보장과	기초생활보장 부양의무자 기준 완화 기초생활수급자 부정적 급여 조정 비율 긴급지원의 신속성(3일 이내 지원결정 비율) 및 확대 차상위복지수급가구대비 양곡지원율 국민기초생활보장수급자의 자활사업성공률
			의료비지원사업확인시스템 개선 개별급여방식 시행방안 마련 1인당 진료비 증가율 수급권자 건강상태 평가점수
		지역복지과	희망복지지원단시범사업 지역 주민 만족도 지방이양사업관련법령제 개정 지역사회복지협의체 상근간사 채용 실적
			사회복지시설 종사자 보수비율 사회복지자원봉사자 증가율 사회공헌정보시스템 기업단체회원 가입률 사회복무요원 직무만족도
	연금정책관	국민연금 정책과	법령 및 제도 개선 (재정 추계 포함) 국민연금과 기초노령연금의 재구조화 수급자수(노령, 장애, 유족 등) 연금부양율 모바일 시스템 전송 성공률 업무포탈시스템(EP) 구축 업무 효율성 서버통합투자효과
		국민연금 재정과	기금 운용역량 강화 국민연금법 개정안 국회제출 해외·대체투자비중확대 복지타운 위탁운영 수익률 증가 복지타운 위탁운영 고객만족도
			연금수급자만족도

담당실	담당관	담당과	성과지표
사회복지 정책실	연금정책관	국민연금 급여과	노령연금수급자수
			연금급여창구율
			채심사청구 법정기한 처리율
			심사청구발생률
		기초노령 연금과	공적노후소득보장률
			기초노령연금수급자수
			수급자 만족도
			기초노령연금 부적정 급여 조정비율
			기초노령연금 업무담당자에 대한 만족도
			기초노령연금신청서 평균처리 시간
	사회서비스 정책관	사회서비스 정책과	사회서비스 제도 기반조성 이행수준
			서비스 수요자 만족도
		사회서비스 사업과	사회서비스 제공자수
			지역사회서비스 혁신사업 선정건수
		사회서비스 기반과	지자체별 평균 사업수
			서비스 제공기관 평가
		자립지원 투자과	e-바우처 정보시스템 효율화
			자활사업 취업 성공률
			탈수급율
			조건부 수급자 불 이행률
	저출산고령 사회정책국	고령사회 정책과	연도별 시행계획의 성과평가
			국민 인식도
		저출산인구 정책과	저출산관련 교재개발 및 교육
			출생아 수
		고령친화 산업과	고령친화우수제품 지정 공고
			고령친화우수사업자 지정 공고
	노인정책관	노인정책과	노인복지법개정안 국회 제출
			치매조기검진 실적
			노인 단체사업 활동 만족도
		노인지원과	노인일자리 창출수
			노인일자리 참여자 만족도
			취업알선을 통한 장기 취업 성공률
			노인학대 사례 종결률
			장사시설의 수급에 관한 5개년 종합계획 수립
			자연장지 조성실적
			화장물
			화장로 증설률
		요양보험 제도과	노인장기요양보험제도에 대한 만족도
			등급판정에 대한 이의신청률
			노인장기요양보험 급여이용률
		요양보험 운영과	요양시설 이용률
			요양시설 이용자 만족도
			요양시설 충족률
			요양보호사 양성률
			사할린 한인 지원 수혜자 만족도

담당실	담당관	담당과	성과지표
사회복지 정책실	가족정책관	가족정책과	가족친화지수(FFI) 평가점수
			건강가정 기본계획 연도별 시행계획 평가
			건강가정지원센터 이용자 수
			건강가정지원센터 이용자만족도
		가족지원과	아이돌보미서비스 연계 제공 건수
			아이돌보미서비스 수혜자만족도
			복지자금 자립성공률
			한부모가족복지시설 연평균 입소율
			한부모가족복지시설 입소자 만족도
		다문화가족과	다문화가족지원서비스 이용자수
			다문화가족지원서비스 만족도
			찾아가는 방문교육서비스 지원 가정 수
			이용자 만족도
			센터 이용자수
			센터 이용자 만족도
	장애인 정책국	장애인 정책과	장애인복지 개선 방안 만족도
			장애인 지원사업 만족도
		장애인 권익증진과	공공기관 장애인 편의시설 설치율
			장애인차별금지법 후속조치 이행률
		재활지원과	장애인 활동보조서비스 수혜율
			활동서비스 수혜장애인의 만족도
			장애인요양서비스 도입 방안 마련
			장애아동 재활치료서비스 수혜율
		장애인소독 보장과	장애인자립자금대여자 사업유지율
			직업재활시설 보호고용 확대
			근로장애인 평균임금인상률
			장애인복지 일자리 참여자 인식도 및 만족도
			장애인주민자치센터 도우미활용에 대한 만족도
			중증장애인 직업재활수급자 만족도
			취업알선 등 직업재활서비스 제공건수 확대
			장애연금제도 도입
			장애아동수당 및 의료비지원 수급자만족도
			장애아동수당 수혜자수
			장애수당 수급자 만족도
아동· 청소년 정책실	아동· 청소년활동 정책관	아동·청소년 정책과	아동·청소년 기본계획 이행률
			아동·청소년 관계기관 협의회 운영
		아동·청소년 권리과	청소년 자원봉사 활동 건수
			학대피해아동 보호 건수
			아동학대 신고의무자에 의한 신고율
			아동·청소년 특별회의 만족도
			전국청소년 참여기구 설치율
			청소년 박람회 참가인원 수
		아동·청소년 역량개발과	아동학대발견율
			방과 후 서비스 만족도
			빈곤아동서비스수혜율

담당실	담당관	담당과	성과지표
아동·청소년 정책실	아동·청소년활동 정책관	아동·청소년 역량개발과	아동복지교사채용인원수
			청소년활동정보제공건수(주당)
			청소년수련원프로그램 참가자 만족도
			국립청소년 우주체험센터 건립지원
			안전점검 적합 개소율
			청소년문화의집이용률
			청소년시설이용자 고객만족도문화활동 참가자 문화활동 만족도
		아동·청소년 교류과	청소년 국제교류 참가자수
			국가간 교류이해증진도
			청소년교류이해증진도
	아동·청소년 복지정책관	아동·청소년 복지과	드림스타트 서비스 대상 아동 만족도
			아동·청소년치료센터 건립
			아동발달지원계좌 개설률
			국내입양 비율
			가정위탁부모 사업 만족도
			요보호아동 중 그룹홈 보호아동 증가율
		아동·청소년 상담자활과	단기 및 중장기 쉼터이용 청소년 가정사회 복귀율
			청소년 동반 프로그램 수혜청소년 수
			가출예방관련 종사자 교육 수료자 수
			CYS-Net 직접지원청소년 수
		아동·청소년 보호과	헬프콜!1388 일일이용건수
			가정 내 안전사고 예방사업 만족도
			무연고 아동 신상 카드 DB 구축률
			아동안전사고 사망률(10만명당)
		아동·청소년 매체환경과	청소년폭력예방 전문가 양성수
			청소년유해매체물 제도위반 시정 및 처벌건수
			인터넷업계 사이버 윤리수준
			매체활용 교육이수자수
		아동·청소년 성보호과	매체활용 교육만족도
			YP시범학교 만족도
			아동·청소년성문화센터 이용자 만족도
			성매매 대상 청소년 교육만족도
	보육정책관	보육정책과	성범죄 가해청소년 교육만족도
			청소년 대상 성범죄자 감소율
		보육재정과	청소년에 의한 성범죄 감소율
			보육정책 시행계획 이행률
		보육지원과	보육전자바우처 제도 추진
			보육료 지원아동수
			양육수당제도 추진
			시간연장보육서비스 이용아동수
			보육시설 안전공제제도 도입
			보육정보센터 이용자 만족도
			국공립보육시설 확충개소수

담당실	담당관	담당과	성과지표
이동·청소년 정책실	보육정책관	보육지원과	보육시설 평가인증률

#### 4. 김승권외(2008), 한국의 사회위기 지표개발과 위기수준 측정 연구

□ 사회위기지표(안)는 사회위기의 개념 및 특성과 담론, 사회위기 관련 선행연구, 한국사회의 압축적 근대성과 사회위기의 구조적복합성의 논의를 바탕으로 개발되었음.

○ 거시적 측면에서는 고용, 교육, 사회갈등·문화, 불평등, 경제일반, 정치일반 등 6개 영역이 개발되었고, 미시적 측면에서는 주거, 인구·가족, 복지, 건강·안전 등 4개 영역이 개발되었음.

〈표 2-4〉 한국 사회위기 영역(안) 및 지표(안)

사회위기 영역	사회위기 지표
고용	실업률, 청년실업률, 근로빈곤자수, 비정규직 비율
교육	자녀 사교육비 지출률, 중고등학교 중퇴비율, 학원폭력률, 조기유학자
주거	주거비 지출률, 자가 보유율, 전세비 증감
인구·가족	총부양비, 고령화지수, 수도권 인구집중도, 출산율
복지	노후대비율, 연금수혜비율, 요보호아동수, 장애인 출현
건강·안전	평균수명, 자살률, 청소년 자살률, 부정식품 적발률, 법정 전염병 발생 현황, 교통사고사망률, 강력범죄율
사회갈등·문화	노사분규 발생건수, 파업 손실일수, 불법체류자수, 우리나라 갈등 비용, 마약 및 밀수사범수, 도박사범수
불평등	남녀 경제활동참가율 격차, 남녀 임금격차, 소득불평등, 중산층 귀속의식지수, 평균소득 75~150% 비율, 지역간 소득격차, 시·도별 재정자립도 격차, 영호남 지역격차 계수
경제일반	원유가, 소비자물가지수, 신용불량자율, 경제성장률, 환율, 외채비율, 가계 부채비율, 기업 부채비율
정치일반	투표율, 지역별 정당득표 집중률, 세대별 정당득표 집중률, 국가기관별 신뢰자수, 부패인식자수, 행정소송건수, 정부 신뢰도

## 5. 손창균(2011), 한국의 사회복지통계와 지표

□ 우리나라의 사회복지 관련 지표는 보건 복지부 통계포털과 통계청의 “e-나라지표” 포털 간 연계를 통해 관련 통계정보를 함께 제공하고 있으며, 여기에서 제공되는 복지관련 통계지표 종수는 21종으로 파악되었음.

○ 보건복지 통계포털에 수록된 사회복지 지표를 살펴보면, 노인복지관련 지표 14종, 사회복지 일반 지표 13종, 장애인복지 관련 지표 9종, 아동복지 관련 지표 9종, 사회보험 및 사회보장 관련 지표 11종, 경제관련 사회통계 지표 11종 등으로 파악되었음.

〈표 2-5〉 사회복지 관련 지표(보건복지 통계포털)

분야	통계명
노인복지	노인인구비, 노년부양비, 노령화지수, 노인 1명당 생산가능인구, 노인의 경제활동참가율, 노인의 공적연금 수급자 및 수급률, 노인복지시설수, 정부지원 노인일자리수, 노인 1인당 진료비(월평균), 노인장기요양보험 대상자, 65세 이상 1인가구, 치매노인수 및 치매유병률, 화장률 추계, 기초노령연금 수급자수 및 수급률
사회복지일반	GDP 대비 총사회복지지출 규모, GDP 대비 공공부문 사회복지지출, 사회복지 전담공무원수(정원), 사회복지사 자격증 교부건수, 최저생계비, 사회복지시설수, 보건복지부 사회서비스 일자리사업 예산 및 일자리수, 사회복지자원봉사 참여율, 기업의 사회공헌 규모, 기초생활보장 수급자수 및 수급률, 의료급여수급자수 및 수급률, 긴급복지지원 건수 및 지원액, 자활사업 참여자수(복지부+노동부)
장애인복지	등록장애인수 및 장애인 출현율, 장애수당 수급자수, 장애아동수당 수급자수, 장애인 고용률, 장애인 의무고용률, 장애인직업재활시설수 및 입소인원, 장애인 지역사회 재활시설수, 장애인 생활시설수 및 입소인원, 장애인 편의시설 설치율
아동복지	보육시설수 및 이용아동수, 취약(특수)보육 시설수, 보육료 지원 아동수, 요보호아동 발생인원, 아동급식대상자수, 아동발달지원계좌(CDA) 지원수, 입양 아동수 및 국내입양 비율, 학대 피해아동 보호건수, 실종 아동 및 장애인 발생 건수
사회보험 및 사회보상	국민연금 가입자수 및 수급자수, 국민연금 적용사업장수, 국민연금 기금운용액, 건강보험 가입자수, 건강보험급여비 지출, 건강보험료(1인당 월평균), 지역보험료 징수율, 1인당 입내원일수(건강보험), 3개월 이상 지역보험료 체납률, 건강보험 재정수지(당기수지, 누적수지), 의사상자수
경제관련 사회통계	인구추계, 경제성장률(전기대비: 10.1/4), 1인당 GNI, 경제활동인구 및 경제활동참가율, 취업자수 및 실업자수, 고용률 및 실업률, 지니계수(전국가구 가처분소득 기준), 소득 5분위 배율(전국가구 가처분소득 기준), 상대적 빈곤율(전국가구 가처분소득 기준), 조세부담률, 국민부담률(조세부담률+사회보장부담률)

〈표 2-6〉 사회복지 분야의 e-나라지표와 관련통계

지표	관련 통계 명칭
<ul style="list-style-type: none"> <li>- 취업장애인 월평균 소득</li> <li>- 장애인 현황</li> <li>- 장애인 시설 및 사업현황</li> <li>- 장애아전담, 통합시설현황</li> <li>- 보육시설수 및 아동수 현황</li> <li>- 보육시설 종사자 현황</li> <li>- 국내입양아수 및 입양비율</li> <li>- 아동 안전사고 현황</li> <li>- 아동급식지원 현황</li> <li>- 요보호아동현황</li> <li>- 학대아동 보호 건수</li> <li>- 노인일자리 및 노후생활현황</li> <li>- 노인 취업률 현황</li> <li>- 노인복지시설현황</li> <li>- 노년부양비</li> <li>- 합계출산율</li> <li>- 공적연금 수급률</li> <li>- 국민연금 재정현황</li> <li>- 최저생계비 및 빈곤율 추이</li> <li>- 기초생활보장 수급 현황</li> <li>- 사회복지 지출규모</li> </ul>	<ul style="list-style-type: none"> <li>- 장애인실태조사</li> <li>- 등록장애인현황</li> <li>- 보건복지통계연보</li> <li>- 장애아동전담, 통합시설현황</li> <li>- 보육시설 수 및 아동수 현황</li> <li>- 보육시설종사자현황</li> <li>- 국내입양현황보고</li> <li>- 사망원인통계(통계청)</li> <li>- 아동청소년백서</li> <li>- 요보호아동현황보고</li> <li>- 전국아동학대현황보고서</li> <li>- 사회통계조사(통계청)</li> <li>- 노인실태조사</li> <li>- 전국노인복지시설 현황</li> <li>- 장애인구추계</li> <li>- 2010년 출생잠정통계 결과(통계청)</li> <li>- 고령자통계(통계청), 국민연금공단, 공무원연금공단, 사학연금공단 『통계연보』</li> <li>- 국민연금연보</li> <li>- 최저생계비 계측조사 연구</li> <li>- 국민기초생활보장수급자현황</li> <li>- 사회복지지출추계</li> </ul>

## 6. 김영미외(2010), 한국의 복지지표체계 개발에 관한 연구

□ 자립, 형평성, 건강, 사회응집, 지속가능성 등 5가지 사회정책 목표별 사회적 상황과 복지노력 지표로 구분함.

○ 자립관련 지표는 경제활동참가율 등 7개, 지니계수 등 형평성과 관련된 지표는 13개, 건강과 관련된 지표는 기대수명을 포함한 7개 지표, 삶의 만족도, 선거참여 등의 사회응집관련 지표는 12개, 지속가능성 관련 지표는 6개 등으로 구분함.



〈표 2-7〉 한국의 복지지표체계 개발에 관한 연구

분야	통계명
자립	경제활동참가율, 고용률, 실업률, 투입된 공적 지출, 제도의 수혜자 수, 보육시설 등록률, 학생들의 학업능력
형평성	지니계수, 빈곤율, 아동 빈곤율, 노인 빈곤율, 교육불평등, 저임금노동, 성별임금격차, 세대 간 이전, 주거비용, 공적·사적 사회지출, 급여 수급률, 최저임금, 연금가입률 및 대체율
건강	기대수명, 주관적 건강상태, 비만, 정신건강, 보건서비스 지출, 건강보험 가입률, 1인당 의료비 지원수준
사회응집	삶의 만족도, 직업만족도, 학교 내 괴롭힘, 위험행동, 사회적 고립, 집단 참여, 10대 출산, 약물 사용, 파업과 직장 폐쇄, 선거참여, 청소년 범죄, 국가에 대한 신뢰
지속가능성	노인부양비, 합계출산율, 고용률 대비 실업률, 정규직 대비 비정규직 비율, 연금의 재정현황 및 수익률, 건강보험 재정수지 현황

## 7. 보건복지부(2011), 사회복지통합관리망 백서

- 보건복지부의 행정정보 및 보고통계의 대부분은 사회복지통합관리망을 통해 생산되고 있다고 할 수 있음.
- 사회복지통합관리망은 100여 가지 복지급여서비스에 공통으로 활용되는 상담·신청·조사·급여결정·사후관리의 통합업무과정과 개별 복지사업별로 필요한 기능을 구현하고 있어 행정정보가 모두 수집되고 있음.
  - 또한 사회복지의 신청 및 급여 지급, 탈빈곤 등과 관련하여 상담 및 사례관리를 실시할 수 있도록 사회복지통합관리망 내부에 상담·사례관리시스템도 함께 구축하고 있음.
    - － 이를 통해 장기적으로는 양적 지표만이 아니라 질적 지표를 함께 제공할 수 있을 것으로 기대됨.
  - 사회복지시설정보시스템과도 정보를 연계하여 시설에 입소해 있는 기초생활수급자도 수기가 아닌 사회복지통합관리망을 통해서 급여를 지급하도록 함.
  - 타부처에서 급여를 수급하는 경우도 통합망에 수집되어 있어 중복급여의 문제를 상당부분 해결할 것으로 기대됨.

〈표 2-8〉 시스템 구축내용

구분		시스템 기능
복지급여 통합관리 시스템	복지정보 통합관리	<ul style="list-style-type: none"> <li>- 복지대상자 개인별·가구별 통합관리 및 서비스 이력 확인을 위한 관리 기능</li> <li>- 상담내역 통합관리, 자격 및 서비스의 일괄신청처리</li> <li>- 신규신청 및 변동 등 공적자료 요청에 따른 조사, 복지대상자 보장결정처리</li> <li>- 복지대상자에 대한 급여지급</li> <li>- 급여 및 서비스의 중복·누락·부적정 수급 방지와 비용환수 등을 위한 사후관리</li> <li>- 복지대상자 전·출입 등에 따른 변동사항 관리</li> </ul>
	개별복지 사업기능	<ul style="list-style-type: none"> <li>- 자활지원, 긴급복지지원, 장애인복지, 의료급여, 기초노령연금, 아동·청소년, 노인, 바우처, 시설관리, 보건지원, 결혼중개업, 시설인허가 등 시군구 복지업무 기능</li> <li>- 시도 시설관리기능 구축</li> </ul>
상담사례관리시스템		<ul style="list-style-type: none"> <li>- 초기상담, 긴급복지요청등록, 서비스연계 등 안내상담</li> <li>- 사례관리업무지원, 서비스연계 모니터링, 자원관리, 지식지원, 커뮤니티관리 등</li> </ul>
사회복지시설정보 시스템 연계		<ul style="list-style-type: none"> <li>- 사회복지관 등 서비스 이력관리</li> <li>- 공지사항, 게시판 등 공공-민간 의사소통체계 마련</li> <li>- 보조금 신청 및 정산관리, 각종 실적 보고 등 보고관리</li> <li>- 사회복지시설 통합DB 개선 및 개별시설관리시스템 표준연계모듈 개선</li> <li>- 정보연계방식 개선, 정보연계상황 모니터링 등 정보연계 관리</li> </ul>

자료: 보건복지부(2011), 사회복지통합관리망 백서.

□ 사회복지통합관리망은 장애인 복지카드의 발급, 자활지원사업의 조건부 수급자에 대한 관리 기능 등 개발 사업별 업무지원 기능을 구현

- 사회복지통합관리망은 긴급복지, 자활지원, 의료급여, 아동·청소년, 노인, 장애인, 바우처, 시설·법인, 기타생활지원, 결혼중개업, 기초노령연금, 보건지원으로 구성되어 있음.
- 사업별 구성과 제도별 구성이 혼합되어 있어 기존의 통계 분류체계와 다소 차이가 있음.
- 또한 광의의 사회보장에 포함되는 고용 및 노동, 교육, 주택, 문화/체육 등의 항목이 포함되지 않고 있음.

〈표 2-9〉 개별 복지사업별 업무지원 기능

업무	내용
긴급복지	- 위기상황에 처한 가구를 대상으로 복지서비스 지원
자활지원	- 조건부 수급자로 책정된 대상자의 자활지원 계획수립 및 이행사항 등록관리
의료급여	- 생활이 어려운 사람에게 발생하는 의료문제 지원
아동·청소년	- 입양, 가정위탁, 소년소녀가정세대 등 보호아동관리, 아동급식지원 등
노인	- 노인질병예방 및 건강보장을 위한 노인장기요양보험 등
장애인복지	- 장애인등록, 사회서비스이용권, 복지카드 발급, 장애인 차량지원 서비스, 장애인 급여지원 등 장애인의 인간다운 삶과 권리보장 지원
바우처(사회복지이용권)	- 보건복지행정바우처시스템의 활성화 및 이용 등을 촉진하여 행정업무 생산성 향상 및 효율성을 위한 업무
시설·법인	- 비영리법인 사회복지시설, 청소년시설, 노인장기요양기관 설립을 위한 민원신청 및 사회지도점검을 위한 업무
기타생활지원	- 복지자금대여 지원 실적, 영구임대주택 신청 등 기타 생활지원서비스
결혼중개업	- 결혼중개업 종사자 조회 및 업체통계, 결혼중개업체 등록관리
기초노령연금	- 시군구 접수, 각종 서식 처리 등
보건지원	- 6세 미만 영유아 건강검진, 국가암조기검진, 미숙아선천성 이상아 의료비 지원 등

자료: 보건복지부(2011), 사회복지통합관리망 백서.

## 8. 기획재정부, 디지털예산회계 시스템

□ 기획재정부는 나라살람을 일목요연하게 확인할 수 있는 디지털예산회계시스템을 운영하고 있는데, 이는 우리나라의 재정정보를 통합관리·공표하는 시스템임.

- 2007년 이전 재정정보 제공 시스템은 재정통계를 생산하는 각 기관별로 제공되어 통합된 재정정보의 제공이 불가능했음.
- 중앙정부와 지방정부는 각각 예산과 결산 정보를 포함하는 개별적인 재정정보 시스템을 구축하여 운영
  - 대표적인 예로 재정경제부의 국가재정정보시스템(NaFIS), 기획예산처의 예산정보시스템(FIMSSys), 그리고 지방자치단체의 지방(교육)재정정보시스템 등
  - 현재에도 지방재정은 행정안전부의 e-hozo를 통해 제공되는 등 분절적인 구조를 가지고 있음.

[그림 2-1] 디지털예산회계시스템 구조

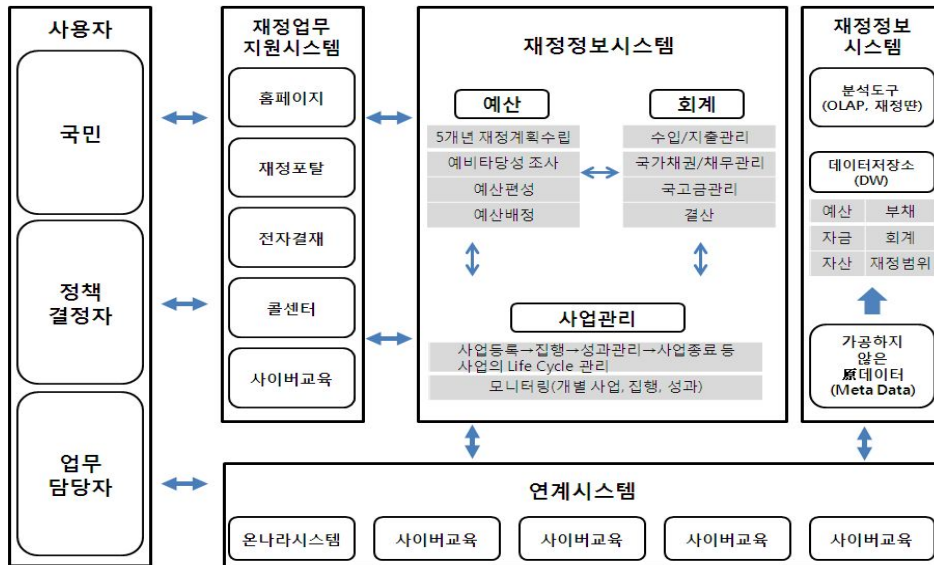

자료: 안중범 외(2012), 복지재정 통계시스템 실효성 제고에 관한 연구, 한국조세연구원.

## 9. 고경환 외(2012), 한국보건사회연구원 복지재정DB

□ 한국보건사회연구원은 2006년부터 KIHASA 복지재정DB를 구축하고 있음.

○ 복지재정DB는 중앙정부의 복지재정과 지방정부의 복지재정으로 구성

— 중앙정부의 복지재정은 디지털예산회계시스템(dBrain system)을 통해 자료를 수집할 수 있음.

- 각 부처별 소관예산을 기능별, 회계별, 자원별로 구축
- 그러나 디지털예산회계시스템이 프로그램 단위의 사업 예산만 제공하고 있어 세부사업별 예산까지 필요로 하는 복지재정DB의 데이터로 그대로 활용할 수 없음.
- 이러한 한계를 극복하고자 본 연구는 13개 사회복지재정 관련 부처의 예산서를 수집하여 중앙정부의 복지재정을 구축하고 있음.

— 지방정부의 복지재정은 각 지방정부의 홈페이지를 활용하여 자료를 수집

- 일반적으로 기초자치단체는 홈페이지를 통해 예결산서를 제공하고 있으

나 중앙정부와 마찬가지로 세부사업별 예산까지 공개하지 않거나 일반회계사업만 제공하는 경우가 많음.

- 이를 보완하기 위해 230개 기초자치단체의 세입세출예산서를 수집
- 지자체의 요청이 있을 경우 정보공개요구를 통해 예·결산서 수집

[그림 2-2] KIHASA 복지재정DB 자료수집방법

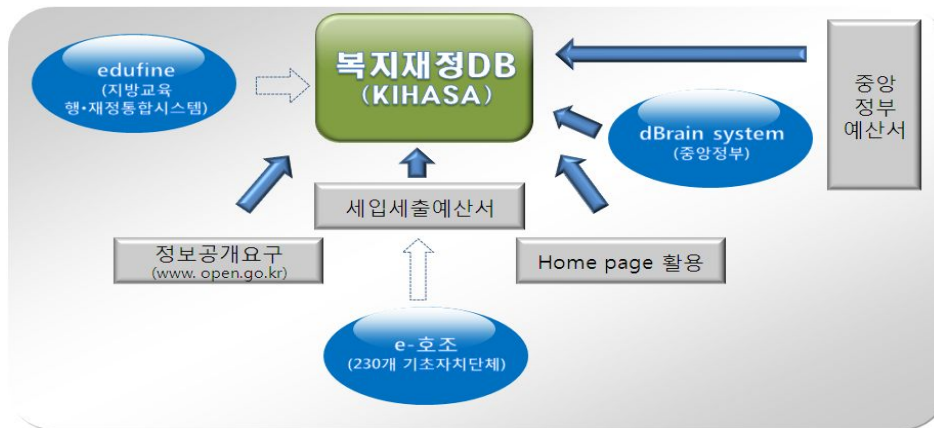

자료: 고경환, 강지원, 정영애, 임완섭(2011), 정부의 사회복지재정 DB구축에 관한 연구(5차년도): 복지수요와 사회복지재정에 관한 연구, 한국보건사회연구원.

□ 고경환 외(2012)에서는 중앙정부와 지방정부의 복지재정 성과를 측정하고자 다양한 설명변수들을 구축하고 있음.

○ 기초자치단체의 복지재정에 대한 성과를 살펴보기 위해서는 다양한 독립변수들이 구축될 필요가 있으나, 실제로 대부분의 독립변수들은 기초자치단체에서 생산되지 않거나 제시하지 않는 경우가 많음.

- 독립변수들은 분야별 지출과 연계하여 성과를 살펴볼 수 있도록 분야별로 독립변수들을 구축하고 있음.
- 기초자치단체의 총합과 중앙부처에서 발표한 통계 수치에 차이가 있는 경우 중앙부처의 통계를 우선적으로 선택하고 있음.

〈표 2-10〉 KIHASA 복지재정DB 독립변수 구축 현황

지표	통계	중앙	시도	시군구	년도
인구	순인구이동	○	○	○	2004~2011
	출생시 기대수명	○	×	×	2004~2010
취약계층	등록장애인수(성별)	○	○	○	2007~2010
	장애인 편의시설 설치율	○	×	×	2003, 2008
	요보호아동 발생인원수	○	○	×	2008~2011
보육 및 유아교육	국공립보육시설수	○	○	○	2009~2010
	국공립보육시설 아동 수	○	○	○	2009~2010
	민간보육시설수	○	○	×	2008~2010
	민간보육시설 등록아동수	○	○	×	2008~2010
	국공립사립유치원수	○	○	×	2010~2012
	국공립사립유치원아동수	○	×	×	2010~2012
아동	학대피해아동현황	○	×	×	2004~2010
청소년	청소년가출실태	○	×	×	2005~2010
	청소년상담건수	○	×	×	2004~2010
노인	고령인구비율	○	○	○	2004~2011
	노인학대 신고접수율	○	○	×	2007~2010
	노인자살률	○	×	×	2004~2010
기초생활보장	국민기초생활수급보장 가구비율	○	○	×	2007~2009
기타	자원봉사 참여율	○	○	×	2007~2010
	사회복지전담공무원 수	○	○	×	2001~2010
	인구천명당 이혼율	○	○	○	2004~2011
보건	영아사망률	○	×	×	2005~2010
	모성사망비	○	×	×	2005~2008
	음주율	○	○	○	2008~2010
	흡연율	○	○	○	2008~2011
	자살률	○	○	○	2005~2010
	인구천명당 의료기관 병상수	○	○	○	2004~2010
	인구천명당 의사수	○	○	×	2004~2010
	의사 1인당 인구수	○	○	○	2006~2011
	인구10만명당 의료인수	○	×	×	2004~2010
교육	무상급식서비스 이용 경험비율	○	×	×	2006~2009
	교원1인당 학생수	○	○	×	2011
	고등학교 학업중단자	○	○	×	2004~2010
	사설학원수	○	○	×	2010~2012
노동	실업률	○	○	×	2004~2011
	고용률	○	○	×	2004~2011
	경제활동참가율	○	○	×	2004~2011
보훈	등급판정현황	○	×	×	2004~2010
주택	임대주택수	○	○	×	2004~2008

〈표 2-10〉 계속

지표	통계	중앙	시도	시군구	년도
재정일반	국가예산 대비 지방예산 비율	○	×	×	2002~2012
	국가와 지방 연도별·회계별 예산현황	○	×	×	2002~2012
재정력	재정자주도	○	○	○	2004~2011
	재정자립도(1) <sup>주)</sup>	○	×	×	2002~2012
	재정자립도(2)	○	○	×	1997~2010
	재정자립도(3)	○	○	○	2000~2012
세입	지방채무현황(1)	○	×	×	2002~2010
	지방채무현황(2)	○	○	×	2006~2010
	재산세(1)	○	×	×	2006~2010
	재산세(2)	○	○	×	1991~2010
	지방세 신장추세(1)	○	×	×	2002~2010
	지방세 신장추세(2)	○	×	×	1980~2009
	지방세신장율(1)	○	○	×	1995~2010
	지방세신장율(2)	○	○	×	2004~2009
	지방세	○	○	○	2011
	지방세구성비율	○	○	×	2004~2009
	지방세징수율	○	○	×	2004~2010
	조세총액중지방세비중	○	×	×	2005~2009
	연도별 자치단체 기금현황	○	○	×	2007~2011
	지방이전 재원규모	○	×	×	2002~2012
	지방공기업 재무현황	○	×	×	2005~2010
	지방교부세 현황	○	×	×	2003~2012
	지방재정규모	○	×	×	2004~2010
	자치단체 세입규모와 세외수입 비교	○	×	×	1990~2007

자료 : 고경환 외(2012), 지방정부의 복지재정과 발전방안에 관한 연구. 지방정부의 복지수준과 욕구의 대응성 분석, 한국보건사회연구원.

## 제2절 해외연구

### 1. OECD SOCX

- OECD Social Expenditure database(이하 OECD SOCX)는 사회정책분석을 용이하게 하기 위해 1990년대에 개발(OECD, 1996)된 사회보장관련통계임.
  - 국민계정시스템(System of National Accounts, SNA)이 ‘사회적 이전(현금과 현물급여)’에 대한 통계자료를 제공하는 데 한계가 있어 이를 보완하기 위해 만들어짐.
  - OECD SOCX는 9개 정책영역별로 현금과 현물, 세부 프로그램별 통계자료를 제공하고 있음.
    - OECD SOCX는 통계자료의 작성을 위한 매뉴얼을 제공하고 있으나 모든 국가에 보편적으로 적용되는 매뉴얼 제공을 위해 상당히 개괄적인 수준에서 작성하고 있음.
      - Willem Adema, Pauline Fron, and Maxime Ladaique(2011), *Is the European Welfare State Really More Expensive?*, *OECD Social, Employment and Migration Working Papers No. 124*, OECD.에서 Part II. The SOCX Manual을 제공하고 있음.
    - 이에 따라 각국은 각국의 정책 및 제도 상황을 고려하여 통계자료를 제출하고 있으며, OECD는 국가별 통계 생산자와의 사례연구를 통해 제출된 통계의 신뢰성 및 적합성에 대한 검토를 실시하고 있음.
  - OECD SOCX는 이러한 지출 통계를 공공사회복지지출, 법정민간사회복지지출, 자발적민간사회복지지출, 총사회복지지출, 순사회복지지출로 제출하도록 요구하고 있음.
- 현재 한국의 OECD SOCX 통계 생산은 보건복지부의 용역을 의뢰받아 한국보건사회연구원(연구책임자: 고경환)에서 가공통계로 생산하고 있음.
  - 최근 OECD는 사회지출급여통계(SOCR)을 생산하고자 각국에 협조를 구하고



있으나 현재까지는 공표되지 않고 있음. 본 통계가 생산될 경우 복지재정과 사회보장통계를 아우르게 될 것으로 기대됨.

〈표 2-11〉 SOCX 데이터베이스의 정책영역 구조

정책영역	급여성격		공사구분(공공 VS 민간)		
	현금	현물	공공	법정민간	자발민간
노령					
유족				해당없음	해당없음
근로무능력관련급여					
보건	해당없음				
가족					해당없음
적극적노동시장정책	구분없음			해당없음	해당없음
실업				해당없음	해당없음
주거	해당없음			해당없음	해당없음
기타					

주: 음영표시가 없는 부분은 통계자료가 생산되지 않는 영역이며, 적극적노동시장정책은 현금과 현물의 구분이 없음.  
 자료: 고경환 외(2011), 2010년도 한국의 사회복지지출추계와 OECD 국가의 보건부문 지출비교, 보건복지부·한국보건사회연구원 재구성

## 2. OECD Family Database

□ 최근 OECD는 가족정책의 중요성과 가족을 중심으로 한 사회보장관련 통계들을 집대성하기 위해 Family database를 구축함.

- 가족은 가장 기본적인 사회적 단위로서 사회를 형성하는 기본요소임. 뿐만 아니라 최근에는 복지의 공급주체이자 소비주체로서 가족의 중요성이 부각되는가 하면, 저출산고령화 현상에 대한 정책적 대응으로서의 중요성이 강조되고 있음. 이러한 배경에서 OECD는 가족정책의 국제적 성과 비교를 위해 Family database를 구축하기에 이름(OECD Family database 홈페이지).
- 전통적으로 가족정책 수립의 기본토대를 제공했던 ‘가족의 구조와 현황(The Structure of Families, SF)’ 및 최근 증가하는 여성의 노동시장 참여와 맞벌이 가족의 증가로 인한 가족정책의 변화를 살펴보는 ‘가족의 노

동시장지위(The Labor Market of Position of Families, LMF)', 이혼 등 가족의 해체를 야기하는 사회적 환경으로부터 가족을 보존하거나 저출산고령사회를 대비하여 출산을 장려하는 '가족과 아동에 대한 정부의 공공 정책(Public Policies for Families and Children, PF)', 지속가능한 국가의 미래를 창출하는 핵심 자본인 '아동에 대한 성과(Child Outcomes)'로 구성되어 있음.

- 즉 Family database는 가족환경의 변화와 노동시장 환경의 변화, 이에 대응하는 정부의 정책들로 인한 아동성과(Child Outcomes, CO)를 비교가능하게 함.

□ OECD Family database는 서구 유럽 국가들과 영미권 국가들을 중심으로 구축되고 있어 한국의 통계 작성기준과 다소 차이가 있음. 또한 핵가족을 가족의 단위로 설정하고 있어 한국의 가족 통계를 그대로 제출하는 데 한계가 있음.

- 이미 Family database에 국내 통계가 제공되고 있는 경우 통계의 지속가능성과 신뢰성, 대표성 등을 검토하고 기재출된 통계의 경우 기준에 적합하지 않으면 새로운 통계로 대체해야 함.
- 현재 국제 기준에 적합한 국내 통계가 생산되고 있으나 아직 OECD Family database에 제출되지 않은 통계는 검토를 한 후 곧 통계 제공이 가능함.
- 미제출된 통계 중 국내 통계의 작성 기준이 국제 기준과 다른 경우 국제 통계를 생산하기 위해서는 기존조사 자료의 재분석이 필요함.
- 미제출된 통계 중 국내 통계가 생산되지 않는 경우 두 가지 방안이 모색될 수 있음. 먼저 기존에 유사한 조사가 있거나 관련된 조사가 있을 경우 OECD에 제출해야 하는 요구통계의 생산을 위해서 기존조사의 항목을 보완할 수 있음. 다음으로 기존의 조사들을 이용해서 요구통계를 생산하기 어렵거나 향후 한국의 가족상황과 가족정책의 수립에 필요한 경우 신규조사가 필요함.

□ OECD Family database의 국내 통계생산은 고경환 외(2010)과 신윤정 외(2012)를 통해 이루어졌음.

### 제3절 사회보장의 개념과 범위

- 사회보장의 범위는 그 사회나 국가가 사회보장을 어떤 의미로 정의하느냐에 따라서 그 포함하는 내용에 차이를 보일 수 있음. 실제로 각국의 사회보장이라는 명목 하에 실행되고 있는 제도나 제공되는 서비스는 매우 다양함. 그러나 일반적으로 사회보장은 사회보험, 사회부조(공공부조), 사회복지서비스의 세 가지 범주로 크게 나누어짐.
  - 사회보장기본법 제3조에서 "사회보장"이란 출산, 양육, 실업, 노령, 장애, 질병, 빈곤 및 사망 등의 사회적 위험으로부터 모든 국민을 보호하고 국민 삶의 질을 향상시키는 데 필요한 소득 서비스를 보장하는 사회보험, 공공부조, 사회복지서비스로 정의하고 있음.
- 사회보장이라는 용어는 1935년 미국의 사회보장법(Social Security Act)에서 최초로 사용하기 시작해 이어 1938년 뉴질랜드에서 사회보장법이 제정되고 이후 그 사용이 점차 확대되었음.
- 사회보장(Social Security)은 집단적(collective)과 유사한 ‘사회(적)’와 안전한 상태를 이룩하기 위한 (적극적)행위라는 의미의 ‘보장’이 결합된 합성어임.
  - 그 어원에서 의미를 찾아보자면 사회적으로 안정된 상태를 보장하기 위하여 사회가 행하는 노력이라 할 수 있는데 좀 더 일반화시켜 설명한다면, 인간 개 개인의 안정된 생활을 집단차원에서 보장하는 것이라 할 수 있음(나병권, 2002).
- 사회보장의 기본 개념인 인간의 안정된 생활이나 이를 보장하기 위한 집단적 방법은 다양한 의미와 형태로 해석될 수 있고 자본주의 발전과 함께 그 개념들이 변화하고 있어 사회보장의 정의에 대한 일치된 견해를 보기란 쉬운 일은 아님. 그러나 대체적으로 많은 학자들은 그 정의를 설명하기 위해 협의의 사회보장과 광의의 사회보장으로 구분하여 설명하고 있음.

### (1) 협의의 사회보장

- 협의의 사회보장은 사회보험과 공적 부조인 소득보장제도만을 한정하는 개념임. 이러한 협의의 사회보장의 개념은 국제노동기구(ILO)에서 발표한 “사회보장에의 갈”(1942)이라는 보고서에서도 찾아볼 수 있는데, 사회보장을 “공동사회의 요피부 양집단에 대한 일방적인 의무를 나타내는 공적부조와 강제적 상호원주에 기초를 둔 사회보험”으로 정의하고 있음.
- 협의의 사회보장의 배경으로는 영국의 윌리엄 비버리지의 개념정의를 있음.
  - 비버리지에 의하면 사회보장이란 “실업, 질병, 사고로 인하여 소득이 단절된 경우 그것을 대체하고, 노령으로 인한 퇴직 시 급여를 지급하고, 부양의무자 사망으로 인한 소득의 상실에 대비해 급여를 실시하며 출생, 사망, 혼인과 관련된 추가지출을 보상함으로써 개인의 소득을 안정화시키는 것”으로 정의
- 협의의 사회보장에서 정의하는 범위는 국민의 삶의 질을 제고하는 사회보험, 공공 부조, 사회서비스로 정의됨.
  - － 사회보험이란 국민에게 발생하는 사회적 위험을 보험의 방식으로 대처함으로써 국민의 건강과 소득을 보장하는 제도이며, 여기에는 연금보험, 건강보험, 산재보험, 고용보험 등 4대 보험임.
  - － 공공부조란 국가와 지방자치단체의 책임하에 생활유지 능력이 없거나 어려운 국민의 최저생활을 보장하고 자립을 지원하는 제도로 이들에게 생계보호, 의료보호, 교육보호, 주택보호 등을 실시
  - － 사회서비스란 국가 지방자치단체 및 민간부문의 도움이 필요한 모든 국민에게 복지, 보건의료, 교육, 고용, 주거, 문화/체육, 사회/환경 등의 분야에서 인간다운 생활을 보장하고 상담, 재화, 돌봄, 정보의 제공, 관련시설의 이용, 역량개발, 사회참여 지원 등을 통하여 국민의 삶의 질이 향상되도록 지원하는 제도

## (2) 광의의 사회보장

- 광의의 사회보장이란 사람들의 생활상의 위험(노령, 질병, 산재, 실업 등)이나 곤경에 대해 법으로 정해진 일정한 사회적 급부(현금, 현물, 서비스)를 제공하는 사회제도 혹은 사회적 장치를 의미함(이인재 외, 2001).
- 광의의 사회보장에 따르면 사회보험, 공공부조, 사회서비스 이외에 보편적으로 충족되어야 하는 기본욕구와 특정한 사회위험에 의하여 발생하는 특수욕구를 동시에 고려할 필요가 있음.
  - 이에 따라 노동, 문화/체육, 주거, 사회/환경 등에서 광의의 사회보장 범위를 포함할 필요가 있음.

## 제4절 생애주기접근

- 사회복지제도는 사회구성원의 복지욕구 표출에 대한 사회적 대응이라는 관점에서 보다 효과적인 대응을 위해 사회구성원의 포괄적이고 보편적인 욕구(needs) 특성을 검토할 필요가 있음.
- 한 개인이 출생에서 사망에 이르는 일련의 과정에서 나타나는 개별특성은 여러 외부환경과의 결합을 통해 다양하게 표출되지만(개별성, 특수성) 일반적으로 특정 시기에 나타나는 보편적 특성(보편성)이 있음.
  - 특정 시기에 나타나는 보편적 특성을 생애주기(life cycle)적 측면에서 구조화할 수 있음.
- 생애주기와 관련한 기존의 연구에서 생애주기 구분과 특성은 연구의 목적에 따라 다양하게 정의<sup>1)</sup>되고 있으나 사회복지 욕구 측면에서 에릭슨의 연구가

1) 해비거스트(Havighurst, )는 인간발달과 교육의 관점에서 인생의 주기를 아동 초기, 아동 중기, 청소년기, 성인 초기, 중년기(30~60세), 노년기 등 6단계로 구분하였음; 레빈슨(Levinson, 1978)은 인생을 봄, 여름, 가을, 겨울 4계절로 구분해 각각 미성년기(22세 미만), 성인 초기(17~45세), 성인 중기(40~65세), 성

가장 널리 인용되고 있음.

- 에릭슨(Erikson, 1959)은 그의 발달단계 이론을 통해 외부환경적 요인에 의해 획득될 수 있는 특수성을 최대한 배제하고, 인간의 삶의 윤곽을 결정하는 보편적이고 기본적인 역동구조를 제시하고자 하였음.

○ 이러한 관점에서 에릭슨은 인생의 주기를 유아기, 초기 아동기, 유년기, 학령기, 청년기, 성인 초기(20~35세), 성인기(40~50세), 노년기(60대 이후) 등으로 8단계로 구분하고 있음.

- 8단계의 보편적 특성은 인간의 삶에 내재되어 서로에게 영향을 주며 공존하고 있고, 삶을 움직이는 역동들이 특정 시기에 즈음하여 사회심리적 갈등을 거치며 순차적으로 주도성을 드러냄으로써 생애주기가 구성된다고 보았음(Erikson, 1950).

## 제5절 소결

□ 지금까지 살펴본 바와 같이 사회보장 관련통계들은 국내외적으로 대상자 및 급여 관련 통계와 재정통계를 아우르는 다양한 시도들이 이루어지고 있음.

○ 지금까지 선행연구들은 개별적인 통계구조를 가지고 있으며, 협의의 사회보장 개념을 기준으로 작성되고 있음.

- 일반적으로 통계의 생산 기관 혹은 관리기관에서 제출하는 통계자료에 따라 통계가 제공되고 있어 이미 제도화된 정책의 성과를 살펴보는 데는 적절하나, 복지욕구를 찾아 정책으로 연계하는 데는 한계가 있음.
- 노인복지정책처럼 협의의 사회보장 개념 중에서도 특정 정책의 욕구 및 성과를 측정하는 통계 지표의 경우에는 다양한 설명변수가 포함되어 있으나, 보건복지부 성과지표와 같이 협의의 사회보장 개념을 측정하는 통계 지표

---

인 후기(60세 이후)로 분류하였음. 레빈슨의 이론은 성인 초기와 성인 중기에 초점이 맞춰져 있는데, 특히 개인차에 따라 시기가 달라질 수 있어 변화적 관점을 5년간량 차이를 두고 설정하고 있음.

의 경우에는 다양한 설명변수를 포함하는 데 한계가 있음.

- 재정정보에 대한 통계의 경우에도 중앙부처와 지방정부를 포괄하고 있는 통계의 집적이 이루어지고 있으나, 중앙과 지방간 연계는 이루어지고 있지 않음.
  - 중앙정부와 지방정부의 재정정보가 연계되지 않고 있으며, 사회복지분야의 국고보조사업의 실적자료에 대한 통계가 생산되지 않고 있음.
  - 재정통계들은 주로 예산을 기준으로 작성되고 있으며, 결산자료는 세분화된 프로그램까지 통계자료를 제공하지 않고 있음.
- 제도적 측면에서 사회보장관련 통계와 재정정보가 연계되어야 정책의 투입과 산출이 연계될 수 있고, 예산의 절감을 위한 정책방안들을 모색할 수 있는데, 우리나라에서는 사회보장 관련 통계에서 재정정보를 함께 연계하는 사례는 없음.
- 최근 생애주기에 따른 복지정책 욕구가 증대하고 있으나 대부분의 통계들이 분야별, 부처별, 주제별로 제공되고 있음.
  - 이미 복지정책의 상당수가 생애주기별 맞춤형으로 제공되고 있는 바, 사회보장 관련통계 역시 생애주기별로 제공될 필요가 있음.





## 사회보장통계 정의와 범위

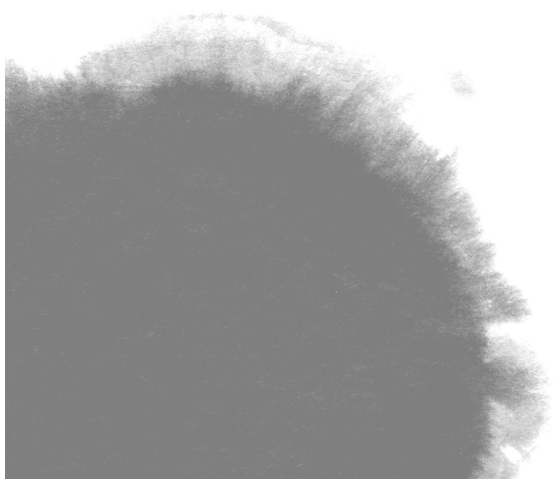



## 제3장 사회보장통계 정의와 범위

### 제1 절 사회보장기본법 기준

- 사회보장기본법 전면개정(안)에 따라 사회보장위원회는 사회보장통계를 심의·조정하며(법 제20조), 이를 위해 국가와 지자체에 사회보장통계에 관한 통계를 작성·관리할 의무를 부여함(법 제32조). 이에 따라 관계 중앙행정기관 및 지방자치단체는 보건복지부장관에게 사회보장통계를 제출하고, 보건복지부장관은 이를 총괄·종합하여 사회보장심의위원회에 보고하도록 의무화(법 제41조)하고 있음.
- 사회복지관련 통계는 정책의 설계와 집행을 위한 가장 기초적인 자료로서 대상자의 파악, 급여 수준의 결정, 전달체계의 효율화 모색, 재정 규모 및 부담의 현실화 등을 고려하는데 필수적인 자료임.
- 사회보장제도의 현황을 파악할 수 있는 기초통계와 제도의 성과를 측정할 수 있는 성과통계로 구분하여 정책의 설계 및 집행·평가의 근거를 제시하고자 함.
- 사회보장통계의 집대성을 통해 이용자에게 효과적으로 통계를 제공
  - － 사회보장통계를 통해 근거중심주의(evidence-based)에 입각한 복지정책의 설계 및 제안 가능
  - － 중앙부처와 지방자치단체에서 개별적으로 이루어지던 각종 사회보장관련

통계를 집대성하여 발표 일원화

- 중앙정부와 지방정부, 부처간, 부처와 공공기관의 칸막이 해소
- 이용자 중심의 통계 접근성 제고 및 이해 도모

〈표 3-1〉 「사회보장기본법 전면개정(안)」에 나타난 사회보장통계

<p><b>제20조(사회보장위원회)</b> ① 사회보장에 관한 주요 시책을 심의·조정하기 위하여 국무총리 소속으로 사회보장위원회(이하 “위원회”라 한다)를 둔다.</p> <p>② 위원회는 다음 각 호의 사항을 심의·조정한다.</p> <ol style="list-style-type: none"> <li>1. 사회보장 증진을 위한 기본계획</li> <li>2. 사회보장 관련 주요 계획</li> <li>3. 사회보장제도의 평가 및 개선</li> <li>4. 사회보장제도의 신설 또는 변경에 따른 우선순위</li> <li>5. 둘 이상의 중앙행정기관이 관련된 주요 사회보장정책</li> <li>6. 사회보장급여 및 비용 부담</li> <li>7. 국가와 지방자치단체의 역할 및 비용 분담</li> <li>8. 사회보장의 재정추계 및 재원조달 방안</li> <li>9. 사회보장 전달체계 운영 및 개선</li> <li>10. 제32조제1항에 따른 사회보장통계</li> <li>11. 사회보장정보의 보호 및 관리</li> <li>12. 그 밖에 위원장이 심의에 부치는 사항</li> </ol> <p>③ 위원장은 다음 각 호의 사항을 관계 중앙행정기관의 장과 지방자치단체의 장에게 통지하여야 한다.</p> <ol style="list-style-type: none"> <li>1. 제16조제3항에 따라 확정된 기본계획</li> <li>2. 제2항의 사항에 관하여 심의·조정된 결과</li> </ol> <p>④ 관계 중앙행정기관의 장과 지방자치단체의 장은 위원회의 심의·조정 사항을 반영하여 사회보장제도를 운영 또는 개선하여야 한다.</p>	<p><b>제32조(사회보장통계)</b> ① 국가와 지방자치단체는 효과적인 사회보장정책의 수립·시행을 위하여 사회보장에 관한 통계(이하 “사회보장통계”라 한다)를 작성·관리하여야 한다.</p> <p>② 관계 중앙행정기관의 장과 지방자치단체의 장은 소관 사회보장통계를 대통령령으로 정하는 바에 따라 보건복지부장관에게 제출하여야 한다.</p> <p>③ 보건복지부장관은 제2항에 따라 제출된 사회보장통계를 종합하여 위원회에 제출하여야 한다.</p> <p>④ 사회보장통계의 작성·관리에 필요한 사항은 대통령령으로 정한다.</p>
<p><b>제41조(관계 행정기관 등의 협조)</b> ① 국가와 지방자치단체는 사회보장 관련 계획 및 정책의 수립·시행, 사회보장통계의 작성 등을 위하여 관련 공공기관, 법인, 단체 및 개인에게 자료제출 등 필요한 협조를 요청할 수 있다.</p> <p>② 위원회는 사회보장에 관한 자료 제출 등 위원회 업무에 필요한 경우 관계 행정기관의 장에게 협조를 요청할 수 있다.</p> <p>③ 제1항 및 제2항에 따라 협조요청을 받은 자는 정당한 사유가 없으면 이에 따라야 한다.</p>	

주: 법률 제11238호(2012.1.26, 전부개정), 2013.1.27 시행예정

□ 사회보장기본법 시행령 전면개정(안)에 따르면 보건복지부장관이 사회보장통계의 작성·제출과 관련하여 작성 대상 범위, 절차 등의 내용을 포함한 사회보장통계 운용지침을 마련해야 하며, 관계 중앙행정기관의 장과 지방자치단체의 장은 소관 사회보장 통계목록을 작성한 후 매년 1월 31일까지 보건복지부 장관에게 제출해야 함.

- 시행령에서 사회보장통계 운용지침에 따른 소관 사회보장 통계목록을 매년 1월 31일까지 보건복지부장관에게 제출
- 보건복지부장관은 제출받은 사회보장통계 목록에 누락된 것이 있는 경우 보완을 요청할 수 있음.
- 사회보장통계 목록에 따른 소관 사회보장통계자료를 매년 2월 말일까지 보건복지부장관에게 제출

〈표 3-2〉 「사회보장기본법 시행령 전면개정(안)」에 나타난 사회보장통계

**제18조(사회보장통계의 제출 등)** ① 보건복지부장관은 법 제32조에 따른 사회보장통계의 작성·제출과 관련하여 작성 대상 범위, 절차 등의 내용을 포함한 사회보장통계 운용지침을 마련하여 매년 12월 31일까지 관계 중앙행정기관의 장과 지방자치단체의 장에게 통보하여야 한다.

② 관계 중앙행정기관의 장과 지방자치단체의 장은 제1항에 따른 사회보장통계 운용지침에 따라 소관 사회보장 통계목록을 작성한 후 매년 1월 31일까지 보건복지부장관에게 제출하여야 하고, 소관 사회보장통계목록이 변경된 경우에는 변경일로부터 30일 이내에 보건복지부장관에게 통보하여야 한다.

③ 보건복지부장관은 제2항에 따라 제출받은 사회보장통계 목록에 누락된 것이 있는 경우 보완을 요청할 수 있으며, 해당 중앙행정기관의 장 또는 지방자치단체의 장은 특별한 사유가 없으면 이에 따라야 한다.

④ 관계 중앙행정기관의 장과 지방자치단체의 장은 제2항에 따른 사회보장통계 목록에 따른 소관 사회보장통계를 매년 2월 말일까지 보건복지부장관에게 제출하여야 한다.

⑤ 보건복지부장관은 사회보장통계의 작성이 필요한 경우 관계 중앙행정기관의 장과 지방자치단체의 장에게 통계자료의 제출을 요청할 수 있다. 이 경우 요청을 받은 관련 기관의 장은 특별한 사유가 없으면 이에 따라야 한다.

⑥ 보건복지부장관은 경제·사회적 환경 변화에 따라 새로운 사회보장통계 작성이 필요한 경우 「통계법」 제3조제5호 각 목에 따른 공공기관의 장에게 이에 필요한 통계 작성 또는 통계자료의 제출을 요청할 수 있다.

## 제2절 사회보장 정의 기준

□ 사회보장통계는 사회보장과 관련하여 생산 및 관리되는 모든 통계를 의미한다고 할 때 협의의 사회보장에 따른 사회보장통계의 범위가 설정될 것임.

○ ‘협의의 사회보장’에 포함되는 사회보험, 공공부조, 사회서비스의 정책 수립 및 수행, 평가 등과 관련된 통계가 포함됨.

— 사회보험: 공적연금, 건강보험, 산재보험, 고용보험, 장기요양보험 등 5대 보험과 관련한 통계가 포함

— 공공부조: 생계급여, 의료급여, 교육급여, 주거급여 등 국민기초생활보장제도와 관련된 통계가 포함되며, 차상위계층과 사회보상에 관련된 통계도 포함

— 사회서비스: 사회서비스 바우처와 관련된 통계, 사회복지시설 및 재가보호 서비스와 관련된 통계 포함

○ ‘광의의 사회보장’의 정의와 범위에 따라 교육, 고용, 주거, 문화/체육, 사회/환경 등에서 인간다운 생활을 보장하고 상담, 재화, 돌봄, 정보의 제공, 관련 시설의 이용, 역량개발, 사회참여 지원 등을 통하여 국민의 삶의 질이 향상되도록 지원하는 제도가 포함됨.

— 노동통계, 교육통계, 문화바우처 등의 통계 포함

□ 이러한 양적 통계 외에도 사회보장통계에는 사회보장기본법에 따라 혜택을 받는 대상과 혜택을 받을 가능성이 있는 대상 그리고 일반 국민의 사회보장 관련 의식 등에 대한 현황을 포함.

○ 현재 이러한 인식은 몇 가지 조사통계에서 부가적으로 이루어지고 있음.

— 예: 복지패널조사, 노동패널, 통계청 사회조사 등

○ 또한 단편적인 혹은 일시적인 조사를 통해서 이루어지기도 함.

— 예: 보건복지부의 보건복지정책 욕구 및 인식조사(2010; 2011) 등

### 제3절 OECD SOCX 기준

□ OECD SOCX는 사회복지지출에 대한 통계자료의 집적이지만, 이를 사회보장통계에 적용할 경우 ‘광의의 사회보장’의 개념에 가깝게 설계되어 있음.

○ OECD SOCX 9개 정책영역을 기준으로 사회보장통계의 범위를 고려하면 다음의 사회보장통계를 정책영역별로 제시할 수 있음.

- 노령: 전통적인 노인복지정책과 공적연금(노령연금 수급자 등) 관련 통계
- 유족: 사회보상(보훈 포함)일부, 공적연금(유족연금 수급자 등) 관련 통계
- 근로무능력: 장애인복지정책과 공적연금, 산재보험 관련 통계
- 보건: 건강보험, 장기요양보험, 보건의료인력, 보건의료공급체계 관련 통계
- 가족: 산전후휴가, 육아휴직, 일가족양립, 보육 및 유아교육 관련 통계
- 적극적노동시장정책: 실업을 제외한 모든 고용 관련 통계
- 실업: 고용보험 중 실업급여 관련 통계
- 주택: 공공임대주택 및 저소득층 주택 대출 이자 지원 관련 통계
- 기타 저소득층: 공공부조, 차상위계층 지원 등 관련 통계

○ 그러나 많은 사회보장통계들이 정책영역에서 포함되지 않거나 두 개 이상의 정책영역에 걸쳐 있어서 정확하게 규정하기 어려운 경우가 있음.

- ‘취약계층 일자리 사업 현황’의 경우 노인, 장애인, 저소득층, 한부모가족이 모두 정책 대상이 되므로 하나의 정책영역을 표기하기 어려운 경우가 있음.

□ OECD SOCX 기준으로 사회보장통계를 분류할 때, 이는 국내에서 적용되는 통계라는 점을 명심할 필요가 있음.

- OECD SOCX 매뉴얼에 제시된 재정정보를 바탕으로 하기 때문에 실제로 OECD SOCR 통계의 구분과 다를 수 있음.
- OECD SOCX 통계는 각국의 통계 생산 담당자와 OECD 담당자와의 사례 연구를 기반으로 이루어지며, 사회보장통계에 대한 논의는 현재 공식적으로 이루어진 것이 아니며 연구진의 내부의견임을 밝힘.

## 제4절 재정정보 기준

□ 사회보장통계 범위를 결정하는 가장 현실적인 방안은 재정정보를 기준으로 설정하는 것임.

○ (보건복지부) 소관 사업의 보고통계(행정정보 포함) 및 조사통계, 가공통계 전체

〈표 3-3〉 보건복지부 소관 승인통계 현황(2013년 1월 말 기준, 총 45종)

통계방법	분야	승인통계목록
보고통계	복지(9)	가정위탁국내입양 소년소녀가정현황, 국민기초생활보장수급자현황, 노인학대현황, 등록장애인 현황, 아동복지시설보호아동 및 중사자현황보고, 요보호아동현황보고, 학대아동현황, 노인복지시설현황, 학대피해아동보호현황
	보건(8)	결핵관리현황, 공중위생관계업소실태보고, 법정감염병발생보고, 보건소 및 보건지소 운영현황, 암등록통계, 한센병관리사업실적, 성병관리사업실적, HIV/AIDS신고현황
	사회(1)	사회복지자원봉사현황
조사통계	복지(9)	노인실태조사, 보육실태조사, 아동종합실태조사, 장애인실태조사(지정통계), 장애인편의시설설치현황조사, 최저생계비계측조사, 보건복지관련 산업일자리조사, 어린이집 및 이용자통계, 유망사회서비스수요실태조사
	보건(15)	국민건강영양조사(지정통계), 국민구강건강실태조사, 국민보건의료실태조사, 선천성이상아 통계조사, 영아모성사망조사, 의료기기·화장품 제조유통실태조사, 의약품소비량 및 판매액통계조사, 인수공통 전염병위험군의 감염실태조사, 정신질환실태조사, 지역사회건강조사, 청소년건강행태온라인조사, 퇴원손상심층조사, 환자조사, 흡연실태조사, 한방의료이용 및 한약소비 실태조사
	인구(1)	전국결혼 및 출산동향조사
가공통계	복지(1)	한국의 사회복지지출
	보건(1)	국민의료비추계 및 국민보건계정

○ (관계 중앙행정기관 지방자치단체) 소관 사업 중 예산 분류기준에 따라 “080 사회복지분야와 090 보건분야”에 포함되는 사업의 보고통계(행정정보 포함) 및 조사통계, 가공통계

- 여성가족부 소관 사업은 전체가 080 사회복지에 해당함.
- 고용노동부 소관 사업은 전체가 080 사회복지에 해당함.
- 국가보훈처 소관 사업은 전체가 080 사회복지에 해당함.



- 행정안전부 소관 사업 중 080 사회복지 > 082 취약계층지원과 083 공적연금 만 해당함.
- 국토해양부 소관 사업 중 080 사회복지 > 088 주택사업만 해당함.
- 관계 중앙행정기관과 지방자치단체의 소관사업 중 “080 사회복지분야와 090 보건분야”에 해당하지 않으나 저소득층, 노인, 장애인, 부랑인, 이민자, 탈북자 등 취약계층에 제공되는 사업의 보고통계(행정정보 포함) 및 조사통계, 가공통계
  - 기획재정부 복권기금사업 중 복지분야 사업 등
  - 교육과학기술부 소관 사업 중 취약계층에 대한 무상급식, 교육복지, 대학생 학자금 대출 관련 사업 등
  - 통일부 소관 사업 중 북한이탈주민 정착지원 사업 등
  - 법무부 소관 사업 중 범죄피해자보호 사업 등
  - 문화체육관광부 소관 사업 중 생활체육육성, 장애인체육육성사업과 그 외 취약계층에 대한 문화지원사업 등
  - 농림수산식품부 소관 사업 중 농어촌 취약계층에 대한 지원사업 등
- 그 외 사회보장기본법의 범위에 적용된다고 판단되는 사업에 대한 보고통계(행정정보 포함), 조사통계, 가공통계
  - 이 경우에는 부처/기관에서 작성하여 제출한 통계 목록에 대한 적절성 검토 후 사회보장통계 포함여부 결정할 필요가 있음.

## 제5절 소결

- 본 절에서 제안한 사회보장통계의 범위에 따른 사회보장통계목록(안)을 제시함.
  - 각 부처 홈페이지, 통계청 홈페이지, e-나라지표, 국책연구기관, 유관기관 등의 통계정보를 이용하여 사회보장통계 예시목록을 작성한 결과임.
  - 본 통계목록 예시는 확정된 것이 아니며 본 연구진이 소관부처, 세부사업, 재정정보 등을 검토한 결과를 바탕으로 작성한 것임.

〈표 3-4〉 부처별 소관 통계목록 예시

부처명	통계목록 예시
경찰청	범죄피해자 지원 현황
고용노동부	전국노동조합조직현황 개수, 고용보험 DB, 고용보험기금 결산보고서, 고용안정정보망(Work-Net), 노동시장정보통합분석시스템(LaMAS) 취업알선 통계, 고용형태별 근로실태조사, 최저임금위원회 임금실태, 교원노조 가입률, 기업체노동비용조사보고서, 노동보험시스템, 노동부 노사협력정책과 내부자료, 노동조합, 노사누리시스템, 사업체 노동력조사, 사업체노동력조사보고서, 사업체노동실태현황, 산업재해조사, 정부기관 장애인공무원 고용계획 및 실시상황, 민간기업 장애인 고용계획 및 실시상황, 조정·심판 사건 통계, 지방노동관서의 노동동향보고서(일보) 및 근로손실일수 보고서(주보), 직종별사업체노동력조사, 퇴직연금사업자 취급실적 제출자료
교육과학기술부	『교육통계연보』, 『외국박사학위신고현황』, 『IMD WORLD COMPETITIVENESS YEARBOOK』, 『교육통계연보』, 『취업통계자료집』, 『PISA 2009 Results』, 경제통계시스템, 교육통계분석자료집, 교육통계연보, 국가수준 학업성취도평가 결과, 연구개발활동조사보고서(KISTEP), 유아학비지원결산, 중장기 인력수급 전망 및 인적 자원정책 개선지원 개수, 특수교육 연차보고서, 특수교육 통계, 평생교육통계자료집, 교육통계
국가보훈처	보훈대상자 교육지원 현황, 보훈병원 사업실적, 보훈보상금지급현황, 보훈연감, 시도보훈대상자현황, 참전유공자통계(시도, 시군구), 보훈정책자료시스템(e-통계), 보훈취학자 통계, 보훈의료지원실적
국토해양부	국민주택기금 결산보고(5개 수탁은행), 임대주택통계
기획재정부	복권기금 사업 실적보고
문화재청	취약계층 공·농요금 감면 실적
문화체육관광부	『국민생활체육참여실태조사』, 『시·군·구생활체육회』, 국민여가활동조사, 국민여가활동조사, 국민여가활동조사, 국민체육진흥공단 체육과학연구원, 장애인생활체육실태조사, 전국 공공체육시설 현황, 전국등록신고체육시설업현황
방송통신위원회	취약계층 방송요금 감면 실적
법무부	교정복지사업 실적
보건복지부	행정통계(보건소및보건지소운영현황,보육통계,사회복지자원봉사현황,장애인현황,식품의약품통계연보,요보호아동현황보고,아동청소년백서,결핵관리현황,공중위생관계업소실태보고,국가암검진사업정보시스템,국민기초생활보장수급자현황,노인복지사업현황보고서,법정전염병발생보고등)
	보건복지통계연보(구강보건사업현황,모자보건사업실적,보육시설및이용자통계,부랑자복지시설입소자현황,소년소녀가정현황,아동복지시설보호아동및종사자현황,의료기관실태보고,장애인복지시설입소자및종사자현황,한센병관리사업실적등)
	조사 및 가공통계(영아모성사망조사, 인수공통전염병위험군의감염실태조사, 장애인 실태조사, 전국노인생활실태 및 복지욕구조사, 전국아동학대현황보고서, 정신질환 실태조사, 지역사회건강조사, 청소년건강행태온라인조사, 국민건강영양조사, 국민구강건강실태조사, 국민보건의료실태조사, 『국민의료비추계 및 국민보건계정』, 『한국의 사회복지지출 추계』 등)

	보건기관통합정보시스템(구강보건, 노인보건복지, 농어촌의료서비스개선, 만성질환관리, 맞춤형방문건강관리, 모자보건, 보건의료이용, 보건지출비용, 임신부 및 영유아 보충영양, 전염병관리, 정신보건, 정신보건건강정책, 지역보건의료계획, 지역사회중심재활, 지역특화건강형태개선, 한의약공공보건 등)
	보육통합정보시스템(보육교직원, 보육료, 보육정책참고자료, 보조금, 아동, 안전공제, 시설, 자격관리, 재정추계, 카드, 평가인증, 현황모니터링, 회계보고 등)
	사통망 비정형통계(결혼중개업, 기초노령, 기초생활보장, 노인, 민생안정, 바우처, 보육, 복지대상자, 사후관리, 상담사례, 아동청소년, 의료급여, 의사상자, 자활지원, 장애인복지, 차상위계층, 한부모가족, 행복e음 급여지급현황 등), 사통망 사후관리(사후관리상담, 사통망 정형통계(결혼중개업, 기초노령연금, 기초생활보장, 보육, 복지대상자, 상담사례, 시설/법인, 아동청소년, 의료급여, 의사상자, 자활, 장애인복지, 한부모가족, 통합업무, 중앙현장조사 등)
	사회복지시설정보시스템(노인 대상 복지시설, 아동 대상 복지시설, 장애인, 정신질환자 대상, 장애인, 정신질환자 대상 복지시설, 기타 복지시설(사회복지관, 한부모가족, 부랑노숙인, 지역자활) 등)
	사회복지시설통계시스템(보조금, 보조금 전용카드, 업무공통, 예결산, 입소자, 종사자, 후원금품)
	전자바우처정보시스템(노인돌보미, 대쉬보드, 바우처관리, 바우처이용현황, 부정결제 모니터링, 서비스 대상자 관리, 예약금 관리, 이상결제 모니터링, 임신출산관리, 제공인력 관리)
질병관리본부	국립장기이식관리센터연보, 주요 전염병예방접종실적
소방방재청	재해연보
식품의약품안전청	「집단식중독 발생현황」, 식품수거검사실적, 식품의약품통계연보, 식품위생관련업소수, 식약청 및 지자체 수거검사 결과 보고
여성가족부	청소년백서 및 한국청소년상담원 상담통계, 정부위원회 여성참여 현황, 여성폭력관련 시설 운영실적, 청소년유해환경 접촉 종합 실태조사, 『성매매피해자지원시설 및 상담소 운영실적 보고』, 『각 시/도 및 건강가정지원센터』 행정보고자료, 청소년백서, IPU 홈페이지, UNDP Human Development Report
통계청	「고령자통계」, 사망원인통계, 출생통계, 경제활동인구조사, 경제활동인구조사근로형태별부가조사결과, 암등록통계, 장애인구추계, 녹색생활조사, 사교육비조사, 사망원인통계, 사회조사, 『혼인통계』 『이혼통계』, 『생활시간조사』 『인구동태통계연보』, 『경제활동인구연보』, 『장애인구추계』, 고용형태별근로실태조사, 『인구주택총조사보고서』
통일부	북한이탈주민 지원사업 실적
환경부	2012 Envireonmental Sustainability Index
행정안전부	기부금품 모집 등록 현황 보고, 지방복지재정현황, 보조금집행실적, 분권교부세 집행실적
국민건강보험공단	건강보험주요수술통계, 의료이용통계(시도, 시군구), 건강보험주요지표, 건강보험환자 진료비 실태조사, 재정현황
건강보험심사평가원	적정성평가결과
국민연금공단	국민연금통계연보

공무원연금공단	고령자통계, 연금수급자통계, 재정현황
사회연금관리공단	고령자통계, 연금수급자통계, 재정현황
군인연금	연금수급자통계, 재정현황
별정우체국연금	연금수급자통계, 재정현황
근로복지공단	노동보험시스템DB, 한국고용정보원 DB, 매월채당금지급 현황 및 반환금 징수현황 보고
한국청소년상담원	상담통계
한국고용정보원	EPS(외국인고용관리시스템)
한국교육개발원	교육기본통계, 평생교육통계
한국산업인력공단	국가기술자격통계연보
대한적십자사	혈액관리본부 실적(시도별), 혈액사업통계연보

- 요약하면, 사회보장기본법 개정으로 인해 보건·복지·노동분야 통계를 집대성하고 수요자의 다양한 정책 욕구를 반영할 수 있는 사회보장통계를 생산할 필요가 있음.
- 기존의 협의의 사회보장에서 한발 더 나아가 광의의 사회보장으로 정의를 확대하여 보건·복지·노동을 연계한 실질적인 사회보장통계를 생산할 필요가 있음.
  - 그러나 전통적인 사회복지(보건 및 사회복지, 사회보상) 외에 광의의 사회복지에 포함되는 교육, 노동, 문화/체육, 사회/환경 등을 모두 포함하는 것은 개념상 적절하지 않음.
  - 이에 따라 광의의 사회보장에는 교육과 노동, 문화/체육, 사회/환경 등에서 사회적 목적을 갖고 재분배적 성격이 있는 사업들로 한정할 필요가 있음.

사회보장통계  
데이터베이스

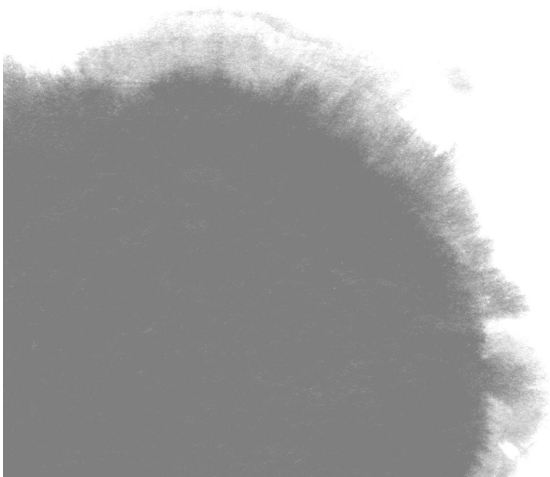



## 제4장 사회보장통계 데이터베이스

### 제1 절 사회보장통계 데이터베이스 구성원칙

- 본 연구에서의 사회보장통계는 그 정의와 범위에서 살펴본 것과 같이 사회보험, 공공부조, 사회서비스와 평생안전망과 관련된 교육, 노동, 문화/체육, 주택 등으로 구성됨. 사회보장통계데이터베이스를 구축함에 있어 다음과 같은 원칙을 적용하였음.
  - 첫째, 사회보장통계 지표 체계는 시대의 변화에 따라 함께 변하게 되므로 주기적으로 기존지표를 검토하여 필요성이 떨어지는 지표는 제외하는 대신 시대의 변화에 따라 필요성이 높아진 지표는 포함하는 작업이 이루어져야 함.
  - 둘째, 필요지표이나 미생산되고 있는 통계는 그 생산방안을 논의하여 체계적인 생산이 이루어지도록 하여야 할 것임.
  - 셋째, 국제적인 생산 기준을 공유하기 위하여 생산기준, 방법, 자료원 등에 대한 표준안을 마련할 필요가 있음.
- 이러한 원칙에 따라 사회보장통계를 구성하기 위한 분석틀은 아래와 같음.
  - 첫째, 각 사회보장제도의 현황을 파악하고 성과를 측정할 수 있는 지표들을 파악함.
    - － 각 사회보장제도의 현황과 성과를 측정하기 위해 요구되는 통계는 현재 생산되고 있는지 여부를 고려하지 않고 제시함. 이를 위해 전문가 회의 및 서면 검토의견을 수용하였음.
  - 둘째, 기존의 각종 통계지표와 행정정보, 보고통계와 조사통계의 항목들을 살

펴본 후 첫 번째 논의에서 제시된 통계들이 포함되어 있는지를 살펴보았음.

- 각 사회보장제도의 현황과 성과를 측정하기 위해 요구되는 통계가 현재 생산되고 있는지를 살펴보고, 생산될 경우 통계생산기관과 작성방식, 지표값 등에 관한 정보를 구축하였음.

○ 셋째, 유사통계들을 검토하여 표준화된 통계를 제시하였음.

- 유사통계와 동일통계들에 대한 검토의 기본틀은 모집단에 대한 대표성과 정의의 포괄성, 산식의 적절성, 관련통계와의 연계성, 국제비교가능성을 검토하였음.
- 예시로 청소년 (현재)음주율의 경우 ‘청소년 건강행태 온라인조사’가 최근 30일을 기준으로 하는데 반해, ‘청소년 유해사회/환경 접촉종합 실태조사’가 ‘최근 1년간 1번 이상’으로 정의하고 있음.
  - 국민건강영양조사는 ‘연간음주율, 월간음주율’을 측정하고 있으며, 이 때 정의는 ‘연 1회 이상, 월 1회 이상 술을 마신 적이 있는 사람’으로 측정하고 있어 ‘청소년 유해사회/환경 접촉종합 실태조사’의 연계성이 높음.
  - 국민건강영양조사의 산식은 OECD Health Database의 지표와 일치함.
  - 이에 따라 ‘청소년유해사회/환경 접촉종합 실태조사를 대표통계’로 선정

〈표 4-1〉 유사통계

구분	청소년 건강행태 온라인조사	청소년 유해사회/환경 접촉종합 실태조사
지표명	청소년 현재 음주율	청소년 음주율
소관부처	보건복지부 질병관리본부	여성가족부
통계유형	조사통계	조사통계
조사 대상	전국 중·고등학교 재학생 73,238명	전국 중·고등학교 재학생 18,544명
정의	최근 30일 동안 1잔 이상 술을 마신 적이 있는 사람의 분율	최근 1년 간 1번 이상 술을 마신 적이 있는 사람의 분율
산정식	최근 30일 동안 1잔 이상 술을 마신 적이 있는 사람 / 전체 표본 집단	최근 1년 간 1번 이상 술을 마신 적이 있는 사람 / 전체 표본 집단
지표값(2010년)	21.1%	39.1%

자료: 보건복지부 홈페이지, 여성가족부 홈페이지.



- 넷째, 제도별 주요 지표를 선정하고 이를 보완할 수 있는 보완지표를 구성함.
  - － 사회보장관련 통계가 중앙정부, 시도, 시군구, 민간부문에서 생산되고 있는 관계로 대표성이나 신뢰성이 담보되지 않은 통계들이 우후죽순 나열되고 있음.
- 다섯째, 우리나라의 사회보장제도의 현황 파악 및 성과 측정에 반드시 요구되는 지표이나 현재 통계가 생산되지 않는 지표들을 신규통계로 제안
  - － 각 분야에서 필요한 지표는 국제기구 및 선진국의 지표체계를 감안하고 우리나라의 현황에 필요한 지표 등을 국제적 비교가능성을 고려하여 작성지침을 마련함.
- 여섯째, 사회보장통계를 생애주기별로 제시함.
  - － 에릭슨의 이론을 바탕으로 개인의 보편적이고 기본적인 역동구조를 복지욕구의 표출이라는 측면에서 그 특성이 잘 드러날 수 있도록 생애주기의 과정을 ‘영유아’, ‘아동청소년’, ‘성인’, ‘노인’으로 구분하고, 특정 시기를 포괄하여 생애전반에 걸쳐 나타나는 복지욕구는 ‘전생애’로 추가로 분류하였음.
- 사회보장통계는 보고통계, 조사통계, 가공통계로 구분될 수 있음.
  - 보고통계는 각 부처 및 지자체에서 주로 작성 보고되는 자료에 의해 생산되는 통계로 사회보장통계생산의 중요한 부문임.
  - 조사사회/환경의 악화로 조사에 의한 자료수집보다는 보고에 의한 자료수집 방안이 모색된다면 보다 통계생산이 용이할 것임.
  - 조사통계는 보고통계 채널을 통하여 자료수집이 어려운 부문에 대한 자료수집 방법으로 조사에 많은 예산과 시간 등이 요구됨.
  - 가공통계인 사회보장비지출 추정 등을 위해서는 보고와 조사를 병행하여 수집된 자료를 활용하여 통계를 생산함.
- 사회보장통계 생산을 위한 현황 및 목록
  - 통계청 국가통계포털 KOSIS를 중심으로 국정통계정보시스템 e-나라지표, 시도 및 시군구 통계, 보건복지사업 산출통계를 추가하여 중앙-지방의 사회보장통계 지표를 구축

- 향후 데이터베이스 구축을 위해 KOSIS의 시도 통계, 시군구 통계 기준으로 구분
- e-나라지표의 사회보장 관련 지표(사회, 문화/체육, 주택) 가운데 KOSIS와 중복되지 않는 지표 수록
- 보건복지사업 산출통계의 각 시스템별 지표를 유형별로 구분(복지정보통계 시스템(사회복지통합관리망)의 359개, 보건기관통합정보시스템의 194개, 사회복지시설정보시스템의 63개, 보육통합정보시스템의 280개, 전자바우처 정보시스템 58개)
- 사회보장통계 지표들은 대분류·중분류·소분류·통계표명으로 구분 됨.
- 대분류는 협의와 광의로 구분되며, 중분류는 보건, 사회복지, 교육, 노동, 문화/체육, 사회/환경으로 구분됨. 중분류 문화/체육은 문화/체육/예술/산업, 관광, 체육, 문화/체육재로, 중분류 경제는 부동산으로 구분

□ 사회보장통계 생산을 위한 지표 틀의 구성

- e-나라지표는 11개 분야로 사회지표를 제시하고 있는데 복지, 보건, 여성/가족, 청소년, 보훈, 노동, 교육, 사회/환경, 경찰, 해양경찰, 재난안전으로 구분됨.
  - ‘복지’영역은 복지일반, 노인복지, 장애인복지, 아동복지, 연금/건강보험, 저출산/고령화로 세분화되어 있어 협의적 관점으로 복지의 의미를 파악하고 있음.
- e-나라지표 외에도 통계청 국가통계포털, 보건복지부 통계포털 등 사회복지 주요지표 또한 대부분 대상별(아동, 청소년, 노인, 여성, 장애인) 또는 제도별(연금, 사회서비스 등)로 분류되어 있으며 그 외 항목에 대해서는 ‘복지일반’ 항목에 나타나 있음.
- 지표간 연계가능성에 따라 기존통계를 활용하거나 신규통계지표를 산출하는 방향으로 통합하는 방법을 제안함(손창균, 2011<sup>2)</sup>).
  - 예 1) ‘노인부양비’의 경우, 노인인구수와 인구추계값이 요구되는데 이러한

2) 손창균(2011). 한국의 사회복지통계와 지표, 보건복지포럼 Vol.179.

지표는 인구총조사 또는 가계동향조사 등과 연계 가능함.

- － 예 2) ‘등록장애인수 및 장애인 출현율’은 등록장애인 현황통계와 장애인 실태조사 두 통계간 연계로 지표산출 가능함.

□ e-나라지표와 통계청 국가통계포털 KOSIS, 보건복지사업 산출통계 개별지표 통합 시 누락된 항목과 지표간의 연계가능성을 확인하고 KOSIS를 기준으로 세부항목을 추가함.

## 제2절 사회보장통계 데이터베이스 구조

- 사회보장통계DB의 기본구조는 제도, 생애주기, 정책영역, 소관부처, 통계유형, 통계주기로 구성되며, 현재 총 694개 지표가 생산되고 있음.
  - 제도는 협의의 개념과 광의의 개념으로 구성되며, 협의의 개념에는 사회복지와 보건의 포함되며, 광의의 개념에는 교육, 노동, 주거, 문화/체육, 사회/환경이 포함됨.
  - 생애주기는 Erikson의 생애주기 이론을 근거로 ‘영유아’, ‘아동청소년’, ‘성인’, ‘노인’, ‘전생애’로 구분함.
  - 정책영역은 OECD SOCX를 기준으로 노령, 유족, 근로무능력 관련, 보건, 가족, 적극적노동시장정책, 실업, 주거, 기타정책영역으로 구성됨.
  - 통계방법으로는 조사, 보고, 가공, 보고/가공 등이 있음.
  - 통계유형은 승인통계와 비승인통계가 있으며, 승인통계의 경우 승인번호를 작성하여 관리하도록 함.
  - 각 통계는 최초 공표시기와 최근 공표시기를 제시하여 수요자의 욕구에 따른 추가 통계의 생산여부를 짐작하도록 함.

[그림 4-1] 사회보장통계DB구조(안)

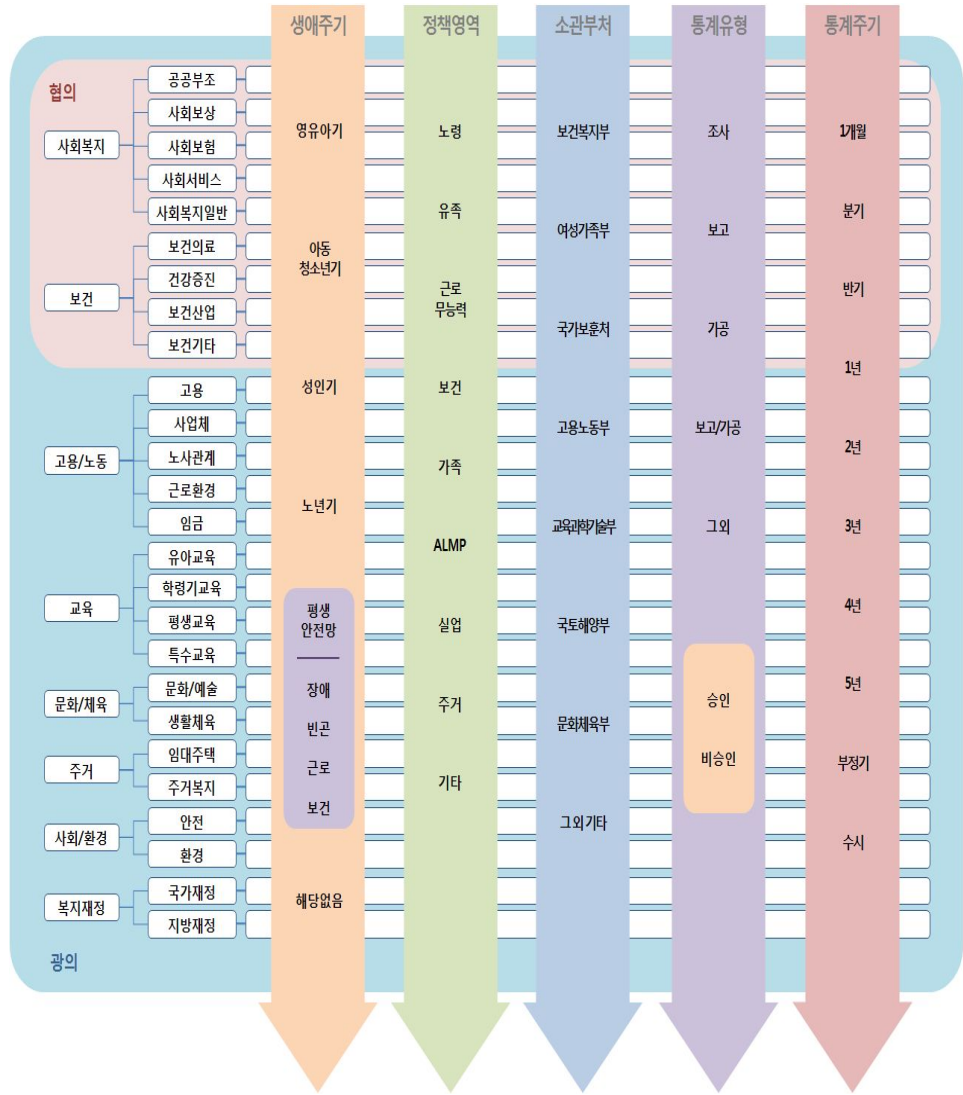

## 1. 제도별 현황

□ 사회보장통계목록(안)을 기준으로 제도별 현황을 살펴보면 사회복지의 비중이 가장 높고, 보건, 고용, 교육 순으로 나타남.

〈표 4-2〉 제도별 현황

					(단위: 개, %)	
개념	대분류	중분류	소분류 예시	통계수	비중	
협의	사회 복지	공공부조	기초생활보장, 기초의료보장, 기초노령연금, 차상위, 공공부조 기타	202	10.2	
		사회보험	공적연금, 건강보험, 고용보험, 산재보험, 노인장기요양보험, 사회보험기타	184	9.3	
		사회서비스	영유아(보육), 아동청소년, 노인, 장애인, 여성, 가족, 사회서비스 기타	659	33.3	
		사회보상	국가보훈, 재해구호, 북한이탈주민지원, 사할린동포, 부랑인/의사상자, 사회보상 기타	39	2.0	
		사회복지일반	사회복지기반조성, 자원봉사 및 기부, 사회복지일반 기타	188	9.5	
	보건	보건의료	질병, 보건의료이용, 보건의료자원, 한방의료, 식품안전, 보건의료기타	179	9.0	
		건강	건강증진, 구강보건, 모자보건, 정신보건, 공중보건, 건강기타	230	11.6	
		보건산업	보건산업	16	0.8	
		보건기타	보건기타	69	3.5	
	광의	주거 복지	임대주택	임대주택	6	0.3
주거복지			국민주택기금, 주거복지	4	0.2	
교육 복지		미취학	유아교육	7	0.4	
		학령기	초등교육, 중등교육, 고등교육	22	1.1	
		교육복지 일반	평생교육, 특수교육, 교육기타	47	2.4	
고용 노동		고용	고용안정, 고용촉진, 고용평등, 고용기타	39	2.0	
		근로사회/환경	근로자, 산업재해, 근로사회/환경기타	12	0.6	
		노사관계	노사조합, 노사분규	6	0.3	
		사업체	사업체	8	0.4	
		임금	임금, 퇴직연금, 임금기타	4	0.2	
		사회/환경	사회안전	범죄, 실종	7	0.4
사회/환경		사회/환경	사회/환경	3	0.2	
		문화/체육	문화/체육/예술	여가, 문화/체육예술 기타	7	0.4
복지 재정		생활체육	시설, 지도자, 프로그램, 성과, 생활체육 기타	25	1.3	
	세출/재원분담	OECD SOCX, 사회예산, 사회복지분야 주체(중앙, 지방, 민간)별 결산액	16	0.8		
계				1,979	100.0	

## 2. 생애주기별 현황

- 현재 수집된 사회보장통계목록(안)을 기준으로 생애주기별 현황을 살펴본 결과 영유아에 관한 통계가 가장 많고, 전생애에 포함되는 통계 순으로 나타남.
- 본 연구에서는 통계자료를 수집하지 않은 관계로 해당없음에 많은 통계가 포함되어 있음.
- 향후 사회보장통계 자문위원회, 실무자 포럼 등을 통해 생애주기에 대한 내용을 판단할 필요가 있음.

〈표 4-3〉 생애주기별 현황

(단위: 개, %)

생애주기분류	통계수	비중
임신출산	45	2.2
영유아	307	15.5
아동청소년	90	4.5
성인	76	3.8
노인	50	2.5
전생애 <sup>1)</sup>	389	19.6
해당없음 <sup>2)</sup>	1,022	51.6
계	1,979	100.0

주: 1) 전생애는 세부적으로 여성, 장애인, 근로자로 구분됨.

2) 해당없음은 인프라 구축 등 생애주기를 구분할 수 없거나 현재 구분이 불가능한 것을 포함.

## 3. 소관부처별 현황

- 현재 수집된 사회보장통계목록(안)을 기준으로 소관부처별 현황을 살펴보면, 보건복지부 소관 통계의 비율이 가장 높은 것으로 나타남.
- 그러나 본 연구에서 부처별 사회보장통계를 제출하지 않은 상태로 통계목록을 작성한 것으로 확정되는 사회보장통계와는 차이가 있음.
- 사회보장통계목록(안)은 부록 2 참조

〈표 4-4〉 소관부처별 현황

(단위: 개, %)

구분	통계수	
보건복지부 <sup>1)</sup>	1,604	81.1%
통계청	117	5.9%
고용노동부 <sup>2)</sup>	69	3.5%
여성가족부	37	1.9%
문화·체육체육부	35	1.8%
교육과학기술부	35	1.8%
국가보훈처	30	1.5%
국무총리실 <sup>3)</sup>	24	1.2%
식품의약품안전청	11	0.6%
국토해양부	10	0.5%
경찰청	3	0.2%
소방방재청	2	0.1%
환경부	1	0.1%
국가과학기술위원회	1	0.1%
총 계	1,979	100.0%

주: 1) 보건기관통합정보시스템, 보육통합정보시스템, 사회복지통합관리망(정형·비정형), 사회복지시설정보시스템, 전자바우처정보시스템과 질병관리본부, 건강보험심사평가원, 국민연금공단, 공무원연금공단, 대한적십자사는 보건복지부통계에 포함됨.

2) 근로복지공단, 한국고용정보원, 한국산업인력공단은 고용노동부통계에 포함됨.

3) 한국교육개발원은 국무총리실 통계에 포함됨.

#### 4. 통계유형별 현황

□ 현재 수집된 사회보장통계목록(안)을 기준으로 통계유형별 현황을 살펴보면, 비승인 통계의 보고통계 비중이 가장 높은 것으로 나타난.

○ 그러나 본 연구에서 부처별 사회보장통계를 제출하지 않은 상태로 통계목록을 작성한 것으로 확정되는 사회보장통계와는 차이가 있음.

— 또한 승인/비승인의 구분이 명확하지 않은 경우에는 정확한 수치만 기재하고 합계에 제시하고 있음(예, 미분류).

〈표 4-5〉 통계유형별 현황

(단위: 개, %)

구분	승인		비승인		합계	
조사	277	18.5	-	-	277	18.5
보고	92	6.1	961	64.1	1,060	70.7
가공	7	0.5	-	-	7	0.5
보고/가공	4	0.3	-	-	4	0.3
미분류	-	-	159	10.6	631 <sup>1)</sup>	31.9
계	380	25.3	1,120	74.7	1,979	100.0

주: 631개 통계에는 승인/비승인을 구분할 수 없는 통계가 포함됨.

## 5. 통계작성주기별 현황

- 현재 수집된 사회보장통계목록(안)을 기준으로 통계작성주기별 현황을 살펴보면, 수시 보고통계의 비중이 가장 높은 것으로 나타남. 그러나 상당수 통계의 통계작성주기가 확인되지 않은 상태이므로 확정된 사회보장통계의 현황과 차이 있음.

〈표 4-6〉 통계작성주기별 현황

(단위: 개, %)

구분	통계수		대표통계	조사명
	통계수	비중		
1년 이하	203	32.3	일반 고용동향 외 11건 지역별 상용근로자 임금교섭 타결현황 외 2건 앞으로 하고 싶은 여가활동 외 88건 연간 개인위생 교육 경험률 외 57건 현재 흡연율 외 18건 장애인생활체육 분포 현황 외 17건	통계청, 경제활동인구조사 고용노동부, 노사누리시스템 외 통계청, 사회조사 복지부, 청소년건강행태온라인조사 보건복지부, 지역사회건강조사 문화체육관광부, 장애인생활체육실태조사 외
5년 이하	28	4.4	전국 노인복지회관 현황 외 8건 영아/모성 사망 외 1건 생활체육 참여 현황 외 1건 최근 수진한 구강진료 외 3건 취업장애인 월평균 소득 외 2건 지역별 보건의료인력 현황 외	문화체육관광부, 국민여가활동조사 보건복지부, 영아모성사망조사 문화/체육체육관광부, 국민생활체육 참여실태조사 외 보건복지부, 국민구강건강실태조사 보건복지부, 장애인실태조사 외 보건복지부, 보건의료실태조사 외 통계청, 인구주택총조사
수시	398	63.3	성인예방접종현황 외	보건기관통합정보시스템 <sup>1)</sup>
계	629 <sup>1)</sup>	100		

주: 1) 보건복지정보시스템의 통계는 정기적으로 생산되는 통계가 아니므로 수시 통계로 분류함.



□ 각 제도에 대해서 정책의 프로세스를 측정하는 지표를 주요지표로 선정함.

○ 협의의 사회복지분야에 대해서 주요 지표를 제시함.

— 분야별 주요 지표는 부록 3 참조

〈표 4-7〉 사회보장통계 주요지표(협의 사회보장제도)

정책영역	투입지표	산출지표	성과지표
사회 복지	기초생활보장	• 기초생활보장 예산추이 • 자활기금 추이	• 부양의무자 현황 • 보장기간 현황 • 자활사업 현황 • 탈빈곤율
	취약계층지원	• 수급가구 소득재산현황 • 긴급복지 지원 현황	• 차상위계층고용율
	공적연금	• 보험수입액 현황	• 노후소득보장율
	고용보험	• 보험료 수입	• 실업급여 수급자 수 • 고용지원서비스 실적
	건강보험 장기요양보험	• 장기요양시설 현황 • 요양보호사 현황 • 요양보호사 임금액	• 대상자, 신청자, 관정자, 이용자 현황 • 요양급여 현황
	보육	• 보육시설 현황 • 보육시설종사자 현황 • 직장어린이집 현황	• 보육료 지원현황 • 시설미이용 양육수당 지원현황
	가족·여성	• 모자보호시설 현황	• 다문화·재육 이동 현황 • 한부모가족급여 현황 • 성폭력·가정폭력 지원 현황 • 성불평등지수(GII) • 가구유형별 빈곤율
	노인	• 노인복지시설 현황 • 장사시설현황 (묘지 및 봉안시설 등)	• 노후준비방법 • 노인취업률 • 노인복지시설이용현황 • 선호 장례방법 • 노인자살율
	아동청소년	• 아동복지시설 현황	• 급식지원 현황 • 청소년 가출 실태 • 학대아동 보호 건수 • 아동빈곤율
	장애인	• 장애인복지시설현황	• 장애인 소득보장현황 • 장애인보장구지급현황 • 장애인고용현황
	노동	• 고용-노동연계서비스 사업 수	• 정규직과 비정규직의 임금격차 • 출산·육아휴직 현황 • 퇴직연금 현황 • 산업재해 발생현황 • 실업률 • 종사상지위별 고용률
	주택	• 저소득층 주택자금 융자지원 현황	• 임대주택 현황 • 주택 이외 거주 점유율
	사회복지일반	• 바우처제공기관 현황 • 바우처서비스제공인력	• 기부/자원봉사현황 • 바우처 서비스 급여 지출 현황 • 삶의 만족도

## 6. 신규 사회보장통계작성지침 (예시)

□ 요구통계별 통계명과 정의, 산식, 작성대상기간, 통계생산단위를 제시한 통계작성지침 예시

〈표 4-8〉 신규 사회보장통계 작성지침

통계명	정의	산식	작성대상기간	통계생산단위
NEET율 <sup>1)</sup> /	취업 교육 훈련을 받지 않고 일도 하지 않는 청년층의 비율 실업율의 보조지표	(실업자+구직단념자+취업준비자+무급가족종사자) /15~29세 전체인구*100	대상연도 1.1 ~ 12. 31	시도

주: 1) Not in Education, Employment or Training

○ 기 생산 지표가 있을 경우 지표값 제시

- 2009년 전국경제인연합회에서 조사한 2008년 기준 NEET율은 고졸 23.01%, 전문대졸 12.58%, 4년제대졸 13.91%로 나타남.

○ 기 생산 통계와 사회보장통계의 ‘NEET율’ 차이점 제시

- 전경련 조사에서는 ‘사정상 쉬지만 장래 취업의사가 있는 청년’ 포함하나, 사회보장통계에서는 포함하지 않음.
- OECD Family database의 작성방식을 따름.

05

K  
I  
H  
A  
S  
A

사회보장통계  
생산방안

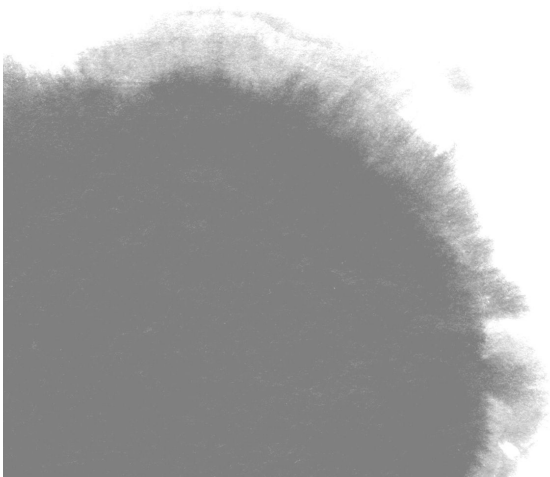



## 제5장 사회보장통계 생산방안

### 제1 절 사회보장통계 생산 과정

#### 1. 사회보장통계 생산주체

- 사회보장기본법은 사회보장통계의 제출 대상자를 관계 중앙행정기관(소속 공공기관 포함) 및 지방자치단체로 규정하고 있음.
- 사회보장통계목록(안)을 기준으로 통계생산 주체를 살펴보면 다음과 같음.

〈표 5-1〉 사회보장통계 관계 중앙행정기관 현황

관계 중앙행정기관	소속 공공기관	관계 중앙행정기관	소속 공공기관
국가과학기술위원회 방송통신위원회 국무총리실 보건복지부  고용노동부  여성가족부 문화체육관광부 교육과학기술부	국민건강보험공단 건강보험심사평가원 대한적십자사 국민연금공단 근로복지공단 한국산업인력공단 한국고용정보원 한국청소년상담원  사학연금공단 한국교육개발원	국토해양부 행정안전부 지식경제부 환경부 법무부 통일부 국방부(군인연금) 기획재정부(복권기금) 국가보훈처 통계청 경찰청 소방방재청 문화재청 식품의약품안전청 기 타	공무원연금공단 별정우체국연금

## 2. 사회보장통계 생산단계별 거버넌스 구조

- 사회보장통계의 관리는 보건복지부를 중심으로 관계 중앙부처 및 지방정부, 연구용역 수행기관, 사회보장통계 자문위원회, 사회보장통계 실무자 포럼의 참여로 이루어짐.
- 사회보장통계의 제출은 네 단계로 구성되며, 부처/기관과 통계센터, 통계포럼, 전문 위원회의 역할분담은 아래와 같이 이루어짐.
  - 첫째, 부처/기관별 통계목록 제출
    - － 통계포럼: 사회보장통계목록 제출 양식에 대한 검토 및 설명회
    - － 부처/기관 : ‘사회보장통계 목록 작성지침’에 따라 사회보장통계 목록 제출
    - － 자문위원회 : 통계자료 적절성 검증
    - － (가칭)통계센터 : ‘사회보장통계 요구통계’ 목록 작성
  - 둘째, 사회보장통계자료 제출
    - － 통계포럼: ‘사회보장통계자료의 제출양식’에 대한 검토 및 설명회
    - － 부처/기관: 사회보장통계 요구통계 작성지침에 따라 ‘사회보장통계자료’ 제출
    - － 자문위원회: 통계자료의 신뢰성 검증
    - － (가칭)통계센터: 사회보장통계 보완 요청
  - 셋째, 사회보장통계자료의 보완 제출
    - － 통계포럼: 누락통계에 대한 검토
    - － 부처/기관: 사회보장통계 보완요청에 따른 사회보장통계자료 제출
    - － 자문위원회: 유사/중복통계 검토, 사회보장통계DB 검토
    - － (가칭)통계센터: 사회보장통계DB 구축
  - 넷째, 사회보장통계백서 및 심층분석보고서 발간
    - － 통계포럼: 차년도 사회보장통계 운용지침에 대한 의견 수렴
    - － 부처/기관·자문위원회: 사회보장통계 백서 및 심층분석보고서 검토
    - － (가칭)통계센터: 사회보장통계 백서 발간, 심층분석보고서 발간

[그림 5-1] 사회보장통계 생산단계별 거버넌스

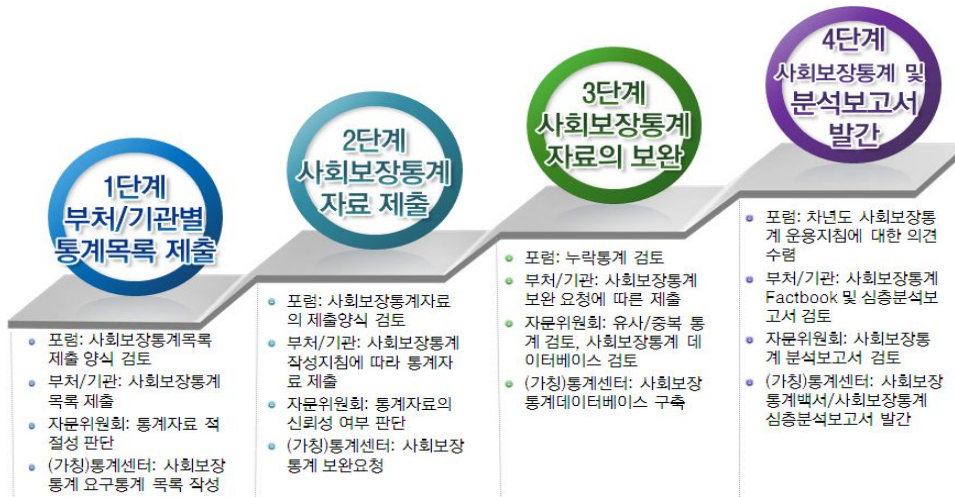

### 3. 사회보장통계생산 절차

□ 사회보장통계의 생산은 아래와 같은 절차를 따름.

○ 법령에서는 전년도 12월 말일 기준 사회보장통계 목록을 제시하고, 중앙 행정 기관 및 지방정부에서 사회보장통계의 변경이 있을 경우 한달 이내에 이를 보건복지부에 고지하도록 하고 있음.

— 또한 1월까지 작성지침을 고지하면, 한달 이내 사회보장통계자료를 보건복지부에 제출해야 함.

○ 그러나 제도 첫 시행시기에는 사회보장통계 범위의 설정 및 통계 작성지침의 검토가 상당히 많이 요구되는 바 이러한 시기의 조정이 다소 필요할 것으로 예상됨.

□ 따라서 본 연구에서는 제도 첫 시행 년도에 사회보장통계의 개념 및 범위의 설정, 사회보장통계DB의 구조화에 대한 논의를 바탕으로 현실적인 사회보장통계 작성플로우는 제시하고자 함. 이는 제도 첫 시행의 어려움을 감안한 내용임.

— 부처/기관별 사회보장통계 목록 제출 요구 및 통계 작성지침 배포(2~3월)

- 부처/기관별 사회보장통계자료 생산 및 제출(3~5월)
- 통계자료의 신뢰성 검증(5~6월)/ 통계 보완 요청(5~6월)
- 사회보장통계DB 구축(6~8월)
- 사회보장통계 기초통계에 대한 사회보장백서(Factbook) 발간(10월)
- 사회보장통계 대표통계에 대한 분석 보고서(Welfare Statistics in Korea) 발간(11월)
- 사회보장위원회 보고(12월)

[그림 5-2] 사회보장통계 생산 절차

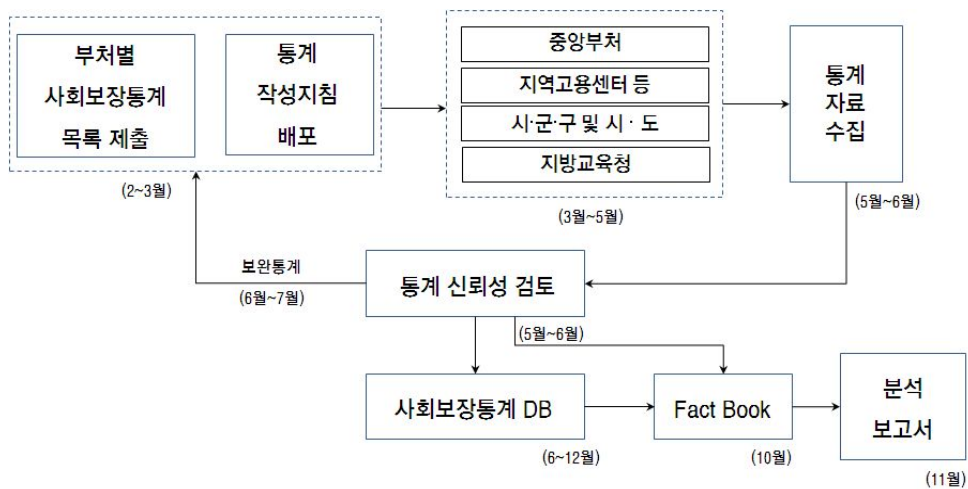

#### 4. 사회보장통계 연차별 계획

□ 사회보장통계의 생산에 있어 연차별 계획은 아래와 같음.

- 제도 첫 시행인 2013년에는 사회보장통계의 실무자 포럼과 자문위원회 운영을 통해 사회보장통계의 개념과 범위를 검토하고, 이에 근거한 사회보장통계 자료를 수집하여 정책의 설계와 수요자의 욕구에 대응할 수 있는 DB를 구조화하는데 중점을 둘 필요가 있음.



- － DB를 구조화한 이후에 변경하는 것은 상당한 물리적 시간과 노력이 상당히 소요되므로 제도 첫 시행에서 DB 구조화에 대한 논의는 매우 중요함.
- 현재 사회보장 관련 통계가 집적되어 있는 e-나라지표와 KOSIS, 기초자치단체의 홈페이지를 통해 사회보장통계 관련 목록을 부록으로 제시하고 있으나, 관계 중앙부처로부터 사회보장통계 목록을 받아 통계의 적절성을 확인해보는데 상당한 시간이 소요될 것으로 보임.
- － 특히 지방정부의 경우 대부분의 사회보장 관련 통계가 중앙부처의 요구에 따른 것으로 중앙부처의 통계에 이미 반영되어 있으나 시도별, 시군구별 통계자료를 제시하지 않고 있음.
- － 지방정부의 보고통계는 중앙부처의 통계를 세분화하여 제시하는 것으로 갈음할 수 있음. 그러나 지방정부에서 자체적으로 발간하는 사회보장 관련 통계는 사회보장통계목록에 포함될 필요가 있으므로 향후에는 지방정부의 자체통계를 포함할 필요가 있음.
- 또한 제도 첫 시행시 누락통계 검증과 중복/유사통계를 검증하게 되면 해마다 반복하기 보다는 격년으로 관리하는 것이 효율적임.
- － 이와 함께 신규통계의 생산이 필요한 경우 격년으로 조사를 포함

〈표 5-2〉 사회보장통계 5개년 계획

	2013년	2014년	2015년	2016년	2017년
사회보장통계DB 구축 및 관리					
누락통계 검증					
중복/유사통계 관리					
신규통계 발굴(조사포함)					
통계범위 확대	관계부처 및 지방정부	지방정부 (자체통계)	공기업	비영리단체	민간기업
대표지표 선정					
사회보장통계포럼운영					
사회보장통계 자문위원회 운영					

## 제2절 사회보장통계 작성지침

### 1. 사회보장통계 목록 제출: 통계설명자료(안)

- 관계 중앙행정기관 및 지방정부가 제출하는 사회보장통계 목록제출 양식(안) 제시
- 사회보장통계 자문위원회에서 통계자료의 사회보장통계 포함에 관한 적절성을 평가하기 위한 것으로 간략한 통계에 대한 설명을 기입함.

〈표 5-3〉 통계목록제출양식(안)

구분	부처	사회보장통계목록
1	통계명	해당 통계의 제목 기입
2	통계작성형태	보고통계(행정정보 포함), 조사통계, 가공통계로 구분
3	승인여부(승인번호)	승인여부는 승인과 비승인으로 구분, 승인번호 작성
4	통계생산주체	통계생산주체는 통계 작성 기관 및 통계관리기관 구분 제시
5	소관부처 및 담당자 연락처	본 통계를 제출한 소관부처 및 담당자 연락처 기재
2. 통계작성형태의 설명자료:		
○ (보고통계) 행정부처에서 현황 자료를 이용하여 보고하기 위해 만든 통계가 해당됨.		
— 예) 국민기초생활보장 수급자 현황, 사회복지시설 현황, 한부모가족 현황 등		
○ (조사통계) 모집단과 표본 집단을 대상으로 survey를 실시하여 만든 통계가 해당됨.		
— 예) 가정폭력실태조사, 고령화연구패널조사, 국민노후보장패널조사, 노인실태조사, 다층노후소득보장 체계실태조사, 보육실태조사, 성폭력실태조사, 이동종합실태조사, 이동학대실태조사, 장애인생활체육 실태조사, 장애인실태조사, 최저생계비계측조사, 한국복지패널조사, 한부모가족 실태조사 등		
○ (가공통계) 1차자료(survey, raw data)와 2차자료(기관통계 재인용)를 이용하여 가공하여 산출하는 통계가 해당됨.		
— 예) 한국의 사회복지지출(조사통계+기관통계), 국민의료비(조사통계+기관통계) 등		
3. 승인여부(승인번호)의 예시:		
— 예) 한국의 사회복지지출은 승인통계(승인번호: 11777)		
4. 통계생산주체의 설명자료:		
○ (보고통계(행정통계 포함)) 시도와 시군구에서 자료를 받아서 제시하는 경우에는 시군구 - 시도 - 부처명		
— 예) 기초생활보장수급가구 현황의 통계생산주체는 기초자치단체 - 광역자치단체 - 보건복지부		
○ (조사통계) 통계작성기관명과 발주기관명 작성		
— 예) 국민건강영양조사의 통계생산주체는 질병관리본부 - 보건복지부		
○ (가공통계) 실제 결과를 산출하는 통계작성기관명과 발주기관명 작성		
— 예) 한국의 사회복지지출 : 한국보건사회연구원 - 보건복지부		

- 해당 정보를 바탕으로 사회보장통계 자문위원회에서 통계의 적절성을 평가함.
- 이에 근거하여 사회보장통계목록을 확정함.

## 2. 확정된 사회보장통계 목록에 대한 통계설명자료 및 통계자료 제출

- 확정된 사회보장통계 목록에 대해서 통계설명자료(안)과 통계자료(안) 제출
  - 사회보장통계목록을 제출하기 위한 통계설명자료(안)의 양식은 다음과 같음.

〈표 5-4〉 사회보장통계 설명자료(안)

구분	항목		작성
1	통계명		
2	통계작성기준		
3	생산 가능한 세부지표		
4	통계범위		
5	통계작성형태		
6	승인여부(승인번호)		
7	통계생산주체		
8	생산 주기	최초생산연도	
		최근생산연도	
		주기	
9	분류	대분류	
		중분류	
		소분류	
10	소관부처 및 담당자 연락처		
11	통계공표여부		
12	통계미공표 사유		
13	통계자료 제출 여부		

### 3. 사회보장 통계설명자료 및 통계자료 작성지침

□ 1. 통계명 : 해당 통계의 제목 기입

□ 2. 통계작성기준 : 통계의 산식을 작성

○ 통계작성기준을 부처에서 설정한 경우 해당 내용을 작성하고, 가공통계 및 조사통계의 경우 모집단과 조사대상 등에 따른 산식 표기

－ 예) 기초생활보장수급가구 현황의 통계작성기준 : 소득인정액, 소득평가액

• 소득인정액 : 개별가구의 소득평가액과 재산의 소득환산액을 합산한 금액을 말함.

• 소득평가액 : 개별가구의 실제소득에도 불구하고 보장기관이 급여의 결정 및 실시 등에 사용하기 위하여 산출한 금액을 말함. 이 경우 소득평가액은 가구특성에 따른 지출요인과 근로를 유인하기 위한 요소 등을 반영해야 함.

○ 일반적이지 않은 내용 혹은 특수한 내용은 각주 처리

－ 예) 기초생활보장수급가구 현황의 통계작성기준: 시설 수급가구 미포함

□ 3. 세부지표는 해당 통계에서 세분화하여 보여줄 수 있는 항목들을 제시

○ (가구단위 통계) 가구원수, 가구유형, 가구구성, 주거유형, 점유형태 등에서 세부항목으로 구분이 가능한 지표를 제시

－ 예) 기초생활보장수급가구 현황의 세부지표

• 가구원 수(1인가구, 2인가구, 3인가구, 4인가구, 5인가구, 6인가구, 7인가구 이상)

• 가구유형(노인가구, 한부모가구, 조손가구, 장애인가구, 다문화가구, 일반가구, 기타)

• 가구구성(1인가구-독신, 노인, 2세대가구-부부+자녀가구, 한부모가구, 3세대가구-조부모+부모+자녀, 기타)

• 주거유형(단독주택, 아파트, 연립주택, 다세대주택, 비거주용 건물 내 주택, 오피스텔, 주택 이외의 거처, 기타)

- 점유형태(자가, 전세, 보증금 있는 월세, 보증금 없는 월세, 사글세, 무상(관사, 사택), 기타)
  - (개인단위 통계) 성, 연령, 교육, 경제활동상태, 고용상태, 혼인상태, 가구주여부 등에서 세부항목으로 구분이 가능한 지표를 제시
    - 예) 기초생활보장수급자 현황의 세부지표
      - 성(남성, 여성)
      - 연령(10대: 19세 이하, 20대: 20-29세, 30대: 30-39세, 40대: 40-49세, 50대: 50-59세, 60대: 60-69세, 70대: 70-79세, 80대이상)
      - 교육(무학, 초졸이하, 중졸, 고졸, 전문대·대졸, 대학원석사졸, 대학원박사졸)
      - 경제활동상태(취업자, 실업자, 비경제활동인구)
      - 고용상태(임금근로자-정규직, 비정규직, 한시적일자리-시간제, 비전형, 자영업자, 무급가족종사자, 기타)
      - 혼인상태(기혼, 미혼)
      - 가구주여부(가구주, 가구원)
  - 해당 세부지표 외 추가로 제시 가능
    - 예) 기초생활보장수급가구의 경우
      - 수급유형(의료급여 1종, 의료급여 2종 등)
      - 보장기간(1년, 2년, 3년 등)
      - 급여종류(생계급여, 주거급여, 교육급여, 해산급여 등)
- 4. 통계범위는 통계를 제공하는 범위 제시
- 전국, 시도, 시군구로 구분
    - 전국 : 우리나라의 지표 1개만 생산되는 경우
      - 예) 우리나라의 중앙정부 보건복지지출액
    - 시도 : 광역자치단체별 지표가 생산되는 경우
      - 예) 시도의 고용률
    - 시군구 : 기초자치단체별 지표가 생산되는 경우
      - 예) 기초자치단체 보건복지분야 국고보조금 사용실적액, 기초생활보장수

### 급가구 등

- 5. 통계작성형태는 보고통계(행정정보 포함), 조사통계, 가공통계로 구분
  - (보고통계) 행정부처에서 현황 자료를 이용하여 보고하기 위해 만든 통계가 해당됨.
    - － 예) 국민기초생활보장 수급자 현황, 사회복지시설 현황, 한부모가족 현황 등
  - (조사통계) 모집단과 표본 집단을 대상으로 survey를 실시하여 만든 통계가 해당됨.
    - － 예) 가정폭력실태조사, 고령화연구패널조사, 국민노후보장패널조사, 노인실태조사, 다층노후소득보장체계실태조사, 보육실태조사, 성폭력실태조사, 아동종합실태조사, 아동학대실태조사, 장애인생활체육실태조사, 장애인실태조사, 최저생계비계측조사, 한국복지패널조사, 한부모가족 실태조사 등
  - (가공통계) 1차자료(survey, raw data)와 2차자료(기관통계 재인용)를 이용하여 가공하여 산출하는 통계가 해당됨.
    - － 예) 한국의 사회복지지출(조사통계+기관통계), 국민의료비(조사통계+기관통계) 등
- 6. 승인여부는 승인과 비승인으로 구분하여 작성하고, 승인통계의 경우 승인번호 작성
  - － 예) 한국의 사회복지지출은 승인통계(승인번호: 11777)
- 7. 통계생산주체는 통계 작성 기관 및 통계관리기관 구분 제시
  - (보고통계(행정통계 포함)) 시도와 시군구에서 자료를 받아서 제시하는 경우에는 시군구 - 시도 - 부처명
    - － 예) 기초생활보장수급가구 현황의 통계생산주체는 기초자치단체 - 광역자치단체 - 보건복지부
  - (조사통계) 통계작성기관명과 발주기관명 작성
    - － 예) 국민건강영양조사의 통계생산주체는 질병관리본부 - 보건복지부
  - (가공통계) 실제 결과를 산출하는 통계작성기관명과 발주기관명 작성
    - － 예) 한국의 사회복지지출 : 한국보건사회연구원 - 보건복지부

- 8. 생산주기는 통계의 최초생산연도와 최근생산연도, 통계생산주기를 작성함.
- 최초생산연도와 최근생산연도는 공표를 기준으로 작성함.
    - － 통계를 생산하였으나 공표하지 않은 비공식통계의 생산연도는 작성하지 않음(작성지침 11~12번 참조).
  - 통계생산주기는 1년, 1월, 분기별, 반기별 혹은 3년, 5년 등으로 구분하여 작성함.
    - － 예) 기초생활보장수급가구 현황은 통계생산주기가 1년임.
- 9. 통계 분류는 예산서를 기준으로 대분류와 중분류, 소분류를 작성함.
- (대분류) 080 사회복지, 090 보건, 그 외 해당 코드를 입력
    - － 080 사회복지와 090 보건에 해당하지 않으나 저소득층 및 정책육구 대상으로 사회복지 성격의 사업으로 지출하는 사업의 경우 해당 코드를 기입.
  - (중분류) 081 기초생활보장, 082 취약계층지원, 083 공적연금, 084 보육·가족 및 여성, 085 노인·청소년, 086 노동, 087 보훈, 088 주택, 089 사회복지일반, 091 보건의료, 092 건강보험, 093 식품의약품안전 등 프로그램 코드 기입
    - － 080 사회복지와 090 보건에 해당하지 않는 프로그램은 해당 코드 기입
  - (소분류) 해당사업의 예산서 상에 명시된 세사업명 작성
    - － 예) 081 기초생활보장은 기초생활급여, 의료급여, 긴급복지, 자활지원, 재산담보부생계비용자, 한시생계구호, 취약계층의료지원으로 구분
  - 분류기준이 모호할 경우 작성하지 않음.
- 10. 소관부처 담당자 및 연락처 : 본 통계를 제출한 소관부처 및 담당자 연락처 기재
- 소관부처명 - 부서명 - 담당자 이름 - 전화번호 - 이메일 작성
    - － 통계포럼 및 통계 적절성 및 신뢰성 검증, 요구통계 보완 요청에 필요
- 11~12. 공표불가 통계의 경우 11. 공표여부에 ‘미공표’라고 기재, 12. 미공표사유 작성
- 13. 사회보장통계자료 제출여부를 밝히고 통계자료는 엑셀시트에 별첨함.

#### 4. 통계자료 제출

□ 통계자료는 엑셀시트에 별도로 제출함.

○ 2000년부터 2012년까지의 통계자료를 연도별로 시트로 작성

○ 통계자료의 대상은 개인/가구/시설/기타로 구분

- 통계자료의 대상이 ‘개인’인 경우 성, 연령, 경제활동상태, 고용상태, 혼인 상태, 가구주여부 등의 생산가능한 사회환경 변수와 함께 제시
- 통계자료의 대상이 ‘가구’인 경우 가구원수, 가구유형, 가구구성, 주거유형, 점유형태 등의 생산가능한 사회환경 변수와 함께 제시
  - 예) 국민기초생활보장 수급가구의 ‘가구유형별 통계’

	2003	2005	2007	2009	2010	2011
합계	717,861	809,745	852,420	882,925	878,799	850,689
노인세대	238,790	244,565	245,935	244,529	243,708	237,213
소년소녀가장세대	13,932	14,823	14,475	13,533	11,565	9,798
모자세대	66,636	77,985	82,920	86,961	85,970	83,525
부자세대	17,158	19,450	19,934	21,115	20,879	20,479
장애인세대	112,987	136,892	154,066	171,330	173,322	173,751
일반세대	230,827	276,227	294,872	302,202	291,774	277,081
기타	37,531	39,803	40,218	43,255	51,581	48,842

- 통계자료의 대상이 ‘시설’인 경우 시설종별 등 생산가능한 사회환경 변수와 함께 제시



## 제3절 신규지표 개발

- 신규지표의 개발은 양적 통계 측면과 질적 내용의 두 가지 방향으로 이루어질 필요가 있음.
- 양적 통계의 신규지표 개발은 두 가지 측면에서 요구됨.
- 첫째, 기존에 중앙정부 부처별 통계 혹은 시도통계를 생산하고 있으나 시군구 통계가 없는 경우
  - 둘째, 다양한 측면에서 분석할 수 없는 단선형 통계인 관계로 지표를 세분화할 필요가 있음.
    - － ‘파트너십 상태와 자녀’는 비혼인부부의 파트너십을 측정하기 위한 지표로 OECD Family database에서 생산을 요청하고 있으나 현재 우리나라 인구주택총조사를 통해서 생산할 수 없는 지표임.
      - 파트너십은 결혼과 동거로, 자녀는 무자녀와 유자녀(1명, 2명, 3명 이상)로 구분
    - － ‘여성고용률 대비 모성 고용률’은 기존에 여성고용률 통계는 생산되고 있으나 자녀가 있으며, 자녀의 연령에 따른 모(母)의 고용률이 정책설계에서 더욱 요구되고 있음.
      - 통계청 인구주택총조사를 통해 가공 생산 가능한 지표이므로 지표의 세분화로 분류

〈표 5-5〉 양적 통계의 신규통계 개발 예시

분야	구분	통계	지표세분화	지표개발
기초생활보장	8	수급대상 탈락 이유		▲
아동·청소년	18	NEET비율		▲
노인	36	주택연금이용자수		▲
기타	45	사회복지전담공무원수	○	
가족	46	여성고용률 대비 모성 고용률	○	
복지재정	85	사회서비스 포괄보조 사업별 사용실적		▲

주: ‘○’은 중앙통계 및 시도통계는 생산되고 있으나 시군구 통계가 구분되지 않는 지표로 세분화가 필요함.

‘▲’는 현재 공식적인 통계가 생산되지 않는 통계로 추후 사회보장통계에서 생산·공표해야할 지표를 의미함.

- 질적 자료의 수집을 위한 신규지표는 인식 및 만족도 조사를 활용할 필요가 있음.
  - 현재 다양한 인식 및 만족도 조사가 이루어지고 있으나, 매년 서로 다른 질문지로 조사가 이루어지고 있어 표준화된 양식이 필요함. 이와 함께 인식의 변화와 욕구의 변화를 추적하기 위해서 조사의 표준화가 요구됨.
  - 사회보장통계 관련 만족도 조사표(안)은 부록 1에 제시하고 있음.

## 제4절 사회보장통계 활용방안

## 1. 사회보장통계 백서(Fact Book) 발간(예시)

□ 사회보장통계 백서는 각 통계에 대한 설명자료와 연도별 추이 제시

- 아래의 예에서 나타나는 바와 같이 ‘기초생활보장 수급가구 현황’ 통계자료의 경우 통계 설명자료와 함께 그래프, 혹은 도표로 연도별 추이 제시

〈표 5-6〉 기초생활보장 수급가구 현황 설명자료 예시

1	통계명	기초생활보장 수급가구 현황
2	통계작성기준	가구단위 소득인정액 기준, 소득평가액 기준
3	세부지표	성별, 연령별, 경제활동유무, 가구원수, 가구유형별, 가구구성별, 주거유형별, 보장기간별, 수급자종류별
4	통계범위	전국, 시도, 시군구
5	통계작성형태	보고통계
6	승인여부(승인번호)	비승인
7	통계생산주체	기초자치단체-광역자치단체-보건복지부 보건복지부 사통망 정형통계(기초생활보장)
8	생산주기	최초생산연도
		2001년
		최근생산연도
9	분류	주기
		1년
		대분류
		080 사회복지
9	분류	중분류
		081 기초생활보장
		소분류
9	분류	기초생활급여
		10
		소관부처 및 담당자 연락처
11	통계공표여부	보건복지부 기초생활보장과 02-2023-****
		공표
		통계미공표 사유
12	통계미공표 사유	해당사항없음



## 2. 사회보장통계 분석보고서(Social Security in Korea) 발간(예시)

□ 사회보장통계의 분석보고서는 Fact Book을 기초로 하여 심층 분석하고 제도적 요인과 정책욕구를 기술하고자 함.

1. 사회복지(Social Welfare)-----	대분류명
1.3. 사회서비스-----	중분류명
1.3.6. 가족-----	소분류명
1.3.6.1. 한부모가족 현황-----	지표명

### 가. 정의

한부모가족은 이혼이나 사별, 개인의 선택으로 ‘부모 중 1인과 자녀’로 구성된 가족을 뜻한다. 이에 따라 한부모가족은 (a) 모자가구, (b) 부자가구, (c) 조손가구로 구분된다. (생략).....

### 나. 현황 및 추이 분석

‘한부모가족의 규모’는 한부모의 성, 자녀연령, 거주형태, 한부모가구 형성 사유, 사회적급여 수급형태에 따른 하위 5개의 통계를 요구하고 있다. (생략).....

### 다. 정책욕구 및 시사점

본 통계를 통해 한부모가족은 부모의 성에 따라 서로 다른 정책 욕구를 가지고 있는 것으로 나타났다. 예를 들어 모자가구는 교육과 고용 및 소득보장의 문제가 가장 심각한 반면 부자가구는 자녀에 대한 돌봄, 본인의 건강, 고용 및 소득보장 순으로 나타났다. (중략).....

06

K  
I  
H  
A  
S  
A

## 향후 과제

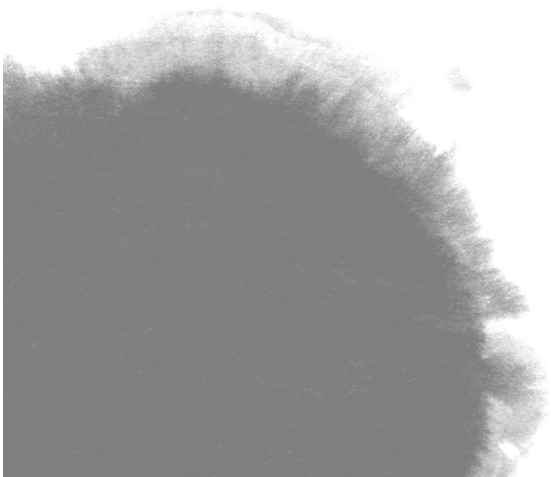



## 제6장 향후 과제

### 1. 사회보장통계의 집적 및 관리 방식

- 사회보장통계의 집적은 수요자의 욕구와 정책결정자의 정책 설계를 지원할 수 있는 통계시스템으로 구축되어야 함.
  - 현재 사회보장 관련통계들이 집적되고 있는 e-나라지표와 KOSIS 통계 홈페이지의 경우 공급자 중심으로 형성된 양식에 따른 통계자료를 제공하고 있음.
    - － 이러한 통계들은 이미 보고통계와 조사통계들을 통해서 제출된 통계들을 집적하는 데 의의가 있음.
  - 그러나 사회보장통계의 집적이 이와 동일하다면, 통계청과 별도로 사회보장통계집적을 구축할 필요가 없음.
    - － 사회보장통계는 정책욕구를 측정하고 정책을 과학적이고 합리적으로 설계하는 데 근거자료로 제시되는 데 의의가 있음.
    - － 이를 위해 각 통계의 통계자료 수치만을 제시하는 것이 아니라 통계자료의 다양한 설명 변수들이 함께 제시될 필요가 있음.
    - － 또한 동일 및 유사사업에 대한 부처별 통계들을 집대성하고 정책의 효율적 운영 및 집행을 위해 부처간 칸막이를 해소하는 방향으로 구축되어야 함.
- 이를 통해 정책의 대상이 되지만, 여러 가지 이유로 대상 선정에서 탈락한 사각지대를 찾아내고, 부처간 칸막이 행정 및 유사 사업으로 인한 중복 급여를 관리하여 예산을 효율적으로 운용할 수 있음.

- 이렇게 방대하게 집대성한 사회보장통계를 누가 어떻게 효과적으로 관리할 것인가에 대한 고민을 염두에 두어야 함. 왜냐하면 처음부터 통계별 코드를 잡아서 구축하면 좋은데 그렇지 않은 경우 향후 DB의 집대성에 문제가 될 소지가 있음.
  - 예를 들면 지방정부 예산 자료를 집대성한 행정안전부의 e-호조의 경우 DB의 관리를 담당하는 연구자와 기관의 불연속성 및 비일치성으로 인해 분류체계 및 입력코드가 정립되지 않아 현재까지 통계의 신뢰성을 문제로 공개하지 못하는 실정임.
- 이에 따라 부처간 급여 중복 여부를 파악할 수 있는 시스템에 대한 접근 혹은 관련 통계들의 제출이 요구됨.
  - 개인정보보호에 관한 법적 근거를 위반하지 않으면서 사회보장통계의 효과적인 관리가 요구됨.

## 2. 사회보장통계의 제공방식

- 사회보장통계의 집적은 기본적인 백서 형태와 심층분석보고서 형태로 구분하여 발간할 필요가 있음.
  - 사회보장통계백서 발간
    - OECD에서 발간하는 Health at a Glance와 같은 주요 지표 중심으로 한 눈에 쉽게 확인 할 수 있는 보고서 형태로 발간
    - 해당 통계에 대한 생산기관에서 발간하는 수준의 단순한 통계수치 제시가 아닌 해당 통계와 타 통계와의 연계 및 추이, 기존 통계에서 제시되지 않은 사회환경 변수 등이 포함된 보고서 생산
    - 관련 분야 이용자의 의견을 수렴 가장 이용도가 높은 대표 지표 중심
  - 사회보장통계 심층분석보고서 발간
    - 사회보장관련 통계는 정책의 사각지대 및 정책육구와 연계되어야 함. 따라서 사회보장 전반에 걸친 통계 목록보다는 부처간 칸막이의 해소, 부처간



연계를 통한 사회보장제도의 효율적 운용에 근거가 될 수 있는 통계 생산이 관건임.

- 사회보장관련 통계는 이용의 편의성을 제공하기 위해 분야별로 구분하여 제시
- 정책수립 및 수행 그리고 연구자들의 활용성 제고를 위해 관계자의 의견을 최대한 반영한 보고서 구성

□ 정책수립 및 수행 기초자료 활용을 위한 체계적인 제공체계 구축

- 통계연보나 지표보고서 보다 다양한 형태의 모든 수집 및 축적된 자료를 확인할 수 있도록 체계적인 DB 구축될 필요가 있음.
- 이용의 편리성 제고를 위해 사용지침서 작성 제공 등 이용자의 이용도 제고를 위한 가능한 방법 강구
- 주요지표 및 관련지표 등 사회보장관련 지표를 체계적으로 구축 제공함은 물론 관련 사이트의 접근성을 높여 보다 다양하고 손쉬운 제공 방안 강구

□ 국내외 관련기관과 사회보장통계 정보의 공유체계 구축 통계정보 교환

- 국내외 통계정보의 효율적인 수집 및 활용을 위해 사회보장통계를 생산 관리하고 있는 국내외 기관들과 정보공유체계 구축
- 수집된 관련 정보는 체계적으로 구축 이용자에게 제공
- 사회보장통계와 함께 생산방법, 기준 등을 함께 수집·관리하여 비교의 가능성 및 정확성을 높이도록 함.

□ 국제기구 요구에 능동적으로 대응

- 사회보장통계의 체계적인 수집 및 구축을 통하여 국제기구에서 요구하는 통계를 효율적으로 제공
- 국제기구 요구 통계의 제공과 함께 생산방법, 기준 등의 공유로 우리나라 사회보장통계의 효율적인 생산방안 모색
- 새로운 사회보장통계의 개발을 위한 계획안 마련 및 정보교환 등 사회보장통계생산의 확대에 활용

□ 위원회 및 각종 관련기관의 사회보장통계 활용성 제고

- 중앙부처 및 지자체에서 수집된 자료를 활용 생산된 통계 가운데 주요통계 및 위원회 요구통계를 중심으로 위원회 보고통계 자료작성에 활용
- 중앙부처 및 지자체 등 사회보장통계제공 기관에 생산 사회보장통계의 환류 등을 통한 제출의 중요성 및 필요성 등 인식제고
- 중앙부처 및 지자체 등에 추가적인 생산 필요통계의 판단자료 제공

### 3. 사회보장통계 실무자 포럼 및 자문위원회 운영

#### □ 사회보장통계 (실무자)포럼 월 1회 운영

- 사회보장통계생산을 위한 실무자 포럼을 운영함.
  - － 각 부처 및 기관의 사회보장통계 생산 담당자와 사회보장통계 생산방식, 작성지침, 통계자료 제출양식, 통계신뢰성 검토 등에 대한 의견 수렴
  - － 사회보장통계 목록 제출, 통계자료 제출과 관련한 교육 실시
- 사회보장통계생산을 위한 통계포럼은 사업별 담당자 혹은 통계담당자로 구성
  - － 부처별 사회보장통계 담당자를 지정하거나 통계별 생산 담당자를 요청할 수 있음.

〈표 6-1〉 사회보장통계포럼 구성(안)

정부부처		공공기관	
국무총리실 보건복지부 고용노동부 여성가족부 문화·체육관광부 교육과학기술부 국토해양부 행정안전부 환경부 법무부 통일부 국방부(군인연금) 기획재정부(복권기금)	국가보훈처 통계청 경찰청 소방방재청 문화재청 식품의약품안전청	국가과학기술위원회 방송통신위원회	국민건강보험공단 건강보험심사평가원 국민연금공단 공무원연금공단 사학연금공단 별정우체국연금 근로복지공단 한국청소년상담원 한국고용정보원 한국교육개발원 한국산업인력공단 대한적십자사

## □ 사회보장통계 자문위원회 월 1회 운영

- 정책수요의 입장에서 사회보장통계 자문위원회를 운영함.
  - － 사회보장통계 작성지침 및 통계제출양식에 대한 검토
  - － 각 부처 및 기관에서 제출한 사회보장통계의 적절성 판단, 누락지표의 검토
  - － 중복통계 및 유사통계에 대한 검토
  - － 사회보장통계의 대표지표 선정 및 심층 분석 보고서에 대한 의견 수렴
  - － 신규통계 발굴 및 대표통계 선정에 대한 의견 수렴
- 사회보장통계 자문위원회는 협의의 사회보장분야(보건·사회복지) 10명과 광의의 사회보장분야(고용/노동, 교육, 주거, 문화/체육, 복지재정) 10명으로 구성됨.

〈표 6-2〉 사회보장통계 자문위원회 구성(안)

보건·복지분야			노동·교육·주거·문화·체육·재정 분야		
번호	이름	소속	번호	이름	소속
1	이**	건강보험정책연구원장	11	윤**	한국노동연구원 연구위원
2	김**	심사평가원 연구소장	12	류**	한국직업능력개발원 연구위원
3	윤**	한국개발원 연구위원	13	박**	한국도시연구소 연구위원
4	윤**	충북대학교 교수	14	양**	한국문화관광연구원 연구위원
5	김**	가톨릭대 교수	15	신**	한국체육인복지재단 연구위원
6	강**	한국보건사회연구원 연구위원	16	서**	육아정책연구소 실장
7	홍**	서울대학교 교수	17	황**	한국노동연구원 연구위원
8	김**	연세대학교 교수	18	최**	한림대학교 교수
9	김**	중앙대학교 교수	19	김**	서강대학교 교수
10	이**	한국보건사회연구원 연구위원	20	최**	고려대학교 교수



## 참고문헌

- 고경환·강지원·정영애·임완섭(2011). 정부의 사회복지재정 DB구축에 관한 연구 (5차년도): 복지수요와 사회복지재정에 관한 연구. 한국보건사회연구원.
- 고경환·정경희·김미숙·강지원(2009). OECD 기준에 따른 한국의 Family Database 구축방안 연구. 보건복지부·한국보건사회연구원.
- 고경환·장영식·강지원·정형선·최성용·정영애(2011). 2010년도 한국의 사회복지 지출추계와 OECD 국가의 보건부문 지출비교. 보건복지부·한국보건사회연구원.
- 고경환·장영식·김미곤·신윤정·신화연·이윤경·김성희·박수지·이수욱·김창환·문유경·강지원·김태은(2012). 해외 주요국의 복지현황 조사. 기획재정부·한국보건사회연구원.
- 고경환·조임곤·라휘문·강지원(2012). 지방정부의 복지재정과 발전방안에 관한 연구: 지방정부의 복지수준과 욕구의 대응성 분석. 한국보건사회연구원.
- 안종범·김진수·안상훈·이용하·조동호(2012). 복지재정 통계시스템 실효성 제고에 관한 연구. 한국조세연구원.
- 한 준·강석훈·김석호·서은국 외 3인(2011). 국민 삶의 질 측정을 위한 분석틀. 한국사회학회. 통계개발원.
- Yoon-Jeong Shin, Hyunsik Kim, and Jihye Yi(2012), *OECD Family database on Korea*, OECD Korea Policy Centre & Korea Institute for Health and Social Affairs(in English).

Erik H. Erikson(1950). *Childhood and Society*. New York : W. W. Norton & Company Inc.

Erik H. Erikson(1959). *Identity and the Life Cycle*. New York : W. W. Norton & Company Inc.

Havighurst, Robert J.(1972). *Developmental Task and Education*. New York: David Mackey company Inc.

Levinson, D. J. (1978). *The season's of a man's life*. NY: Knopf

Willem Adema, Pauline Fron, and Maxime Ladaique(2011), Is the European Welfare State Really More Expensive?, *OECD Social, Employment and Migration Working Papers No. 124*, OECD.

2017

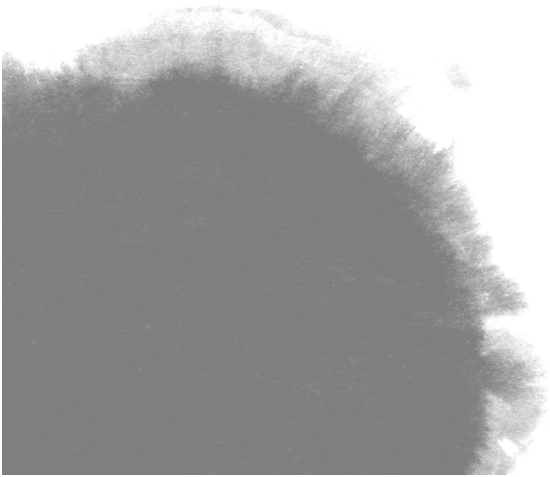





# 부록

## 부록 1. 사회보장통계 만족도 조사표(안)

### ※ 응답자 일반 사항

1. 귀하의 성별은 무엇입니까?

① 남성

② 여성

2. 귀하의 연령은? 만 \_\_\_\_\_ 세

3. 귀하의 학력은 어떻게 되십니까?

① 무학력/초등학교 중퇴

② 초등학교 졸업

③ 중학교 졸업

④ 고등학교 재학

⑤ 고등학교 졸업

⑥ 대학 재학

⑦ 대학 졸업

⑧ 대학원 졸업 또는 그 이상

4. 귀하의 직업은 무엇입니까?

① 기업체 경영주(10인 이상 고용)

② 자영업주(9인 이하 고용)

③ 전문직(법조인, 회계사, 의사, 교수 등)

④ 관리직(기업체 부장, 고급공무원 등)

- |                     |                 |
|---------------------|-----------------|
| ⑤ 사무직(회사원, 일반공무원 등) | ⑥ 생산감독(주임 및 반장) |
| ⑦ 숙련공, 기능공          | ⑧ 공장 근로자        |
| ⑨ 노동자, 단순근로자        | ⑩ 자영농           |
| ⑪ 농업노동자             | ⑫ 군인, 경찰        |
| ⑬ 무직 실업자            | ⑭ 주부            |
| ⑮ 학생                | ⑯ 기타            |

5. 귀하의 현 거주 지역은 어디입니까?

- |         |         |         |         |
|---------|---------|---------|---------|
| ① 서울특별시 | ② 부산광역시 | ③ 대구광역시 | ④ 인천광역시 |
| ⑤ 대전광역시 | ⑥ 광주광역시 | ⑦ 울산광역시 | ⑧ 경기도   |
| ⑨ 충청북도  | ⑩ 충청남도  | ⑪ 전라북도  | ⑫ 전라남도  |
| ⑬ 경상북도  | ⑭ 경상남도  | ⑮ 강원도   | ⑯ 제주도   |

6. 귀하의 혼인 상태는 어떠합니까?

- |      |      |      |      |      |
|------|------|------|------|------|
| ① 미혼 | ② 기혼 | ③ 사별 | ④ 이혼 | ⑤ 별거 |
|------|------|------|------|------|

7. 귀댁의 가족 유형은 어떠합니까?

- |        |         |         |        |      |
|--------|---------|---------|--------|------|
| ① 노인세대 | ② 장애인세대 | ③ 한부모세대 | ④ 일반세대 | ⑤ 기타 |
|--------|---------|---------|--------|------|

8. 귀 댁의 지난 1년 동안 세금 납부 전의 월평균 총 가구소득은 얼마입니까?

- |                |                |                |
|----------------|----------------|----------------|
| ① 100만원 미만     | ② 100~200만원 미만 | ③ 200~300만원 미만 |
| ④ 300~400만원 미만 | ⑤ 400~500만원 미만 | ⑥ 500~600만원 미만 |
| ⑦ 600~700만원 미만 | ⑧ 700만원 이상     |                |

9. 귀댁의 소득은 평균보다 어느 정도 높다고 또는 낮다고 생각하십니까?

- |              |              |        |
|--------------|--------------|--------|
| ① 평균보다 훨씬 높다 | ② 평균보다 약간 높다 | ③ 평균이다 |
| ④ 평균보다 약간 낮다 | ⑤ 평균보다 훨씬 낮다 |        |

10. 귀택의 주거 상태는 어떠합니까?

- ① 자가                      ② 전세                      ③ 월세  
④ 무료임대아파트      ⑤ 영구임대아파트      ⑥ 기타

11. 경제적인 면, 직업, 건강 등을 전반적으로 고려할 때 귀하의 현재 생활에 만족하십니까?

- ① 매우 만족              ② 약간 만족              ③ 보통  
④ 약간 불만족          ⑤ 불만족

※ 사회복지부문

12. 지난 1년 동안 사회복지시설을 이용한 적이 있습니까?

- ① 있음(13번으로)                      ② 없음(16번으로)

13. 이용한 적이 있다면 주로 어떤 종류의 사회복지시설을 이용하셨습니까?

- ① 아동복지시설          ② 보육시설                  ③ 노인복지시설  
④ 모·부자복지시설      ⑤ 장애인복지시설      ⑥ 정신보건시설  
⑦ 부랑인 및 노숙인 보호시설      ⑧ 기타

14. 위 사회복지시설의 이용에 만족하십니까?

- ① 매우 만족              ② 약간 만족              ③ 보통  
④ 약간 불만족          ⑤ 매우 불만족

15. 이용에 만족하지 못했다면 주된 이유는 무엇입니까?

- ① 직원이 불친절하다                      ② 전문적 인력이 부족하다  
③ 접근성이 좋지 않다                      ④ 환경이 쾌적하지 못하다  
⑤ 제공 서비스가 유익하지 못하다      ⑥ 시설 이용료가 비싸다

⑦ 기타.

16. 향후 필요하거나 늘려야 한다고 생각하는 공공시설은 어떤 것입니까?

- |            |           |           |
|------------|-----------|-----------|
| ① 국공립 어린이집 | ② 어린이 놀이터 | ③ 공원, 유원지 |
| ④ 보건의료시설   | ⑤ 사회복지시설  | ⑥ 공영주차시설  |
| ⑦ 문화예술회관   | ⑧ 도서관     | ⑨ 체육시설    |
| ⑩ 쓰레기소각장   | ⑪ 하루종말처리장 | ⑫ 기타      |

17. 향후 필요하거나 늘려야 한다고 생각하는 사회복지시설은 어떤 것입니까?

- |                  |           |          |
|------------------|-----------|----------|
| ① 아동복지시설         | ② 보육시설    | ③ 노인복지시설 |
| ④ 모·부자복지시설       | ⑤ 장애인복지시설 | ⑥ 정신보건시설 |
| ⑦ 부랑인 및 노숙인 보호시설 | ⑧ 기타      |          |

18. 향후 필요하거나 늘려야 한다고 생각하는 복지서비스는 어떤 것입니까?

- |                  |                    |
|------------------|--------------------|
| ① 건강관리 및 건강증진서비스 | ② 아동 양육지원 및 돌봄 서비스 |
| ③ 노인 돌봄 종합서비스    | ④ 취약계층 일자리 지원서비스   |
| ⑤ 임신출산 지원서비스     | ⑥ 장애아동 돌봄 및 재활서비스  |
| ⑦ 가사간병 방문서비스     | ⑧ 기타               |

※ 보건

19. 귀하의 전반적인 건강 상태는 어떠합니까?

- |         |         |      |
|---------|---------|------|
| ① 매우 좋음 | ② 좋은 편  | ③ 보통 |
| ④ 나쁜 편  | ⑤ 매우 나쁨 |      |

20. 지난 1년 동안 의료 기관을 이용한 적이 있습니까?

- |             |             |
|-------------|-------------|
| ① 있음(21번으로) | ② 없음(24번으로) |
|-------------|-------------|

21. 이용한 적이 있다면 주로 어떤 종류의 의료 기관을 이용하셨습니까?

- ① 종합병원                      ② 병(의)원                      ③ 치과 병(의)원  
 ④ 한의원(한방병원)              ⑤ 보건소                      ⑥ 약국(한약국)  
 ⑦ 기타

22. 그곳의 의료 서비스에 대해 어떻게 생각하십니까?

- ① 매우 만족                      ② 약간 만족                      ③ 보통  
 ④ 약간 불만족                      ⑤ 매우 불만족

23. 의료 서비스에 만족하지 못했다면, 그 이유는 무엇입니까?

- ① 불친절하다                      ② 의료비(약값)가 높다  
 ③ 치료 결과가 미흡하다              ④ 진료가 불성실하다  
 ⑤ 진료 대기 및 입원 대기 시간이 길다      ⑥ 의료 시설이 낙후되거나 미비하다  
 ⑦ 필요 이상으로 진료를 많이 한다      ⑧ 전문 의료 인력이 부족하다  
 ⑨ 기타

24. 귀하가 매월 납부하고 있는 건강보험료가 있는 경우, 납부하고 있는 건강보험료에 대하여 귀하의 소득에 비해 어느 정도 부담이 된다고 생각하십니까?

- ① 매우 부담됨                      ② 약간 부담됨                      ③ 보통  
 ④ 별로 부담안됨                      ⑤ 전혀 부담안됨                      ⑥ 해당 없음

#### ※ 노동

25. 모든 것을 고려할 때, 귀하는 현재의 일자리에 어느 정도 만족하십니까?

- ① 매우 만족                      ② 약간 만족                      ③ 보통  
 ④ 약간 불만족                      ⑤ 불만족                      ⑥ 해당 없음

26. 귀하가 직장을 구하는데 있어서 가장 큰 어려움은 무엇이라고 생각하십니까?

- ① 희망하는 직종의 일자리가 적어서
- ② 희망하는 임금수준과 맞지 않아서
- ③ 희망하는 근로시간보다 길어서
- ④ 희망하는 근로시간보다 짧아서
- ⑤ 나의 이력(학력, 경력 등)이 희망하는 일자리보다 높아서
- ⑥ 나의 이력(학력, 경력 등)이 희망하는 일자리보다 낮아서
- ⑦ 신체장애 및 질환
- ⑧ 기타

27. 귀하는 고용보험을 통해 실업급여를 받아보신 적이 있습니까?

- ① 있음(28번으로)
- ② 없음(32번으로)

28. 실업급여를 받았다면 얼마간 받으셨습니까?

- ① 90일 미만                      ② 90일~120일 미만                      ③ 120일~150일 미만
- ④ 150일~180일 미만                      ⑤ 180일~210일 미만                      ⑥ 210일~240일

29. 실업급여를 받을 당시 고용센터를 통해 구직자 취업지원서비스를 받아보신 적이 있습니까?

- ① 있음(30번으로)
- ② 없음(32번으로)

30. 구직자 취업지원서비스 받아보셨다면 해당 서비스에 만족 하셨습니까?

- ① 매우 만족                      ② 약간 만족                      ③ 보통
- ④ 약간 불만족                      ⑤ 불만족

31. 만족하지 못했다면 그 주된 이유는 무엇이었습니까?

- ① 기대에 맞는 서비스가 없어서      ② 절차가 복잡해서
- ③ 접근성이 좋지 않기 때문에      ④ 전문 인력이 부족해서
- ⑤ 최신 정보를 반영하지 못해서      ⑥ 정보 습득을 위한 시설이 부족해서
- ⑦ 기타:

※ 교육

32. 귀하는 원하는 단계까지 학교 교육을 받았다고 생각하십니까?

- ① 그렇다(34번으로)      ② 그렇지 않다(33번으로)

33. 그렇지 않다면 주된 이유는 무엇입니까?

- ① 학비를 마련하기 어려워서      ② 가까운 곳에 학교가 없어서
- ③ 입학시험 실패 또는 학업 부진으로      ④ 가족의 전근대적 교육관 때문에
- ⑤ 본인이 가사를 돌보아야 했기 때문에      ⑥ 질병 또는 신체적 장애 때문에
- ⑦ 기타

※ 34번부터 36번까지는 학생 자녀를 둔 부모만 응답하여 주십시오.

34. 귀댁의 자녀는 다음 중 어디에 해당됩니까?

- ① 초등학생      ② 중학생      ③ 고등학생
- ④ 대학생      ⑤ 대학원생 이상

35. 귀댁의 자녀 교육비는 소득에 비해 얼마나 부담되십니까?

- ① 매우 부담스럽다      ② 약간 부담스럽다      ③ 보통이다
- ④ 별로 부담스럽지 않다      ⑤ 전혀 부담스럽지 않다

36. 자녀 교육비가 부담스러우시다면 어느 부분이 가장 부담스러우십니까?

- ① 학교 납입금(수업료, 학교 운영 위원회비, 기성회비 등)
- ② 보충 교육비(학원비, 학교 보충 교육비, 개인 및 그룹 과외비 등)
- ③ 교재비(책값, 학용품값 등)
- ④ 하숙·자취·기숙사비
- ⑤ 기타

※ 문화

37. 귀하는 평소 여가생활에 만족하십니까?

- ① 매우 만족                      ② 약간 만족                      ③ 보통
- ④ 약간 불만족                      ⑤ 불만족

38. 만족하지 못한다면 그 주된 이유는 무엇입니까?

- ① 경제적 부담 때문에                      ② 시간이 부족하여
- ③ 교통 혼잡 및 이용 교통수단이 불편하여 ④ 여가시설이 부족하여
- ⑤ 여가정보 및 프로그램이 부족하여                      ⑥ 적당한 취미가 없어서
- ⑦ 체력이나 건강이 좋지 않아서                      ⑧ 여가를 함께 즐길 사람이 없어서
- ⑨ 기타:

39. 앞으로 시간적, 경제적 여유가 생긴다면 귀하는 여가시간에 무엇을 하고 싶으십니까?

- ① TV 시청 및 DVD 시청                      ② 여행(낚시, 하이킹, 관광 등)
- ③ 문화예술 관람(연극, 영화 등)                      ④ 스포츠 관람
- ⑤ 스포츠 활동                      ⑥ 컴퓨터 게임, 인터넷 검색
- ⑦ 창작적 취미(미술, 독서, 요리 등)                      ⑧ 자기개발
- ⑨ 봉사 활동                      ⑩ 종교 활동



- ⑪ 가사일(장보기, 집안청소 등)                      ⑫ 휴식(수면, 사우나 등)
- ⑬ 사교(친구 만남, 모임 등)                          ⑭ 기타

## ※ 사회 환경

40. 우리 사회가 전반적으로 어느 정도 안전하다고 생각하십니까?

- ① 매우 안전    ② 비교적 안전                      ③ 보통
- ④ 비교적 불안    ⑤ 불안

41. 우리 사회의 안전을 위협하는 가장 큰 불안 요인이 무엇이라고 생각하십니까?

- ① 국가 안보(전쟁, 북핵 문제 등)                      ② 자연재해(태풍, 홍수, 가뭄 등)
- ③ 환경오염(대기·수질·토양·해양 오염 등)              ④ 인재(화재, 교통사고, 건물 붕괴 등)
- ⑤ 경제적 위험(기업 파산, 실업 등)                      ⑥ 자원(에너지) 고갈
- ⑦ 도덕성 부족(부정부패 등)                              ⑧ 신종 질병(조류독감, SARS 등)
- ⑨ 범죄 발생(유괴, 살인, 성폭력 등)                      ⑩ 빈부 격차로 인한 계층 갈등
- ⑪ 기타

42. 지난 1년 동안 한 번이라도 자살하고 싶다는 생각을 해 본 적이 있습니까?

- ① 있다(43번으로)    ② 없다

43. 자살하고 싶다는 생각을 했던 주된 이유는 무엇입니까?

- ① 경제적 어려움 때문에                                      ② 이성 문제가 원만치 않아서
- ③ 신체적·정신적 질환 및 장애 때문에                      ④ 직장 문제 때문에
- ⑤ 외로움, 고독 때문에    ⑥ 가정불화로 인해
- ⑦ 학교 성적, 진학 문제 때문에                              ⑧ 친구나 동료들과의 불화 때문에
- ⑨ 기타

※ 기타

44. 부모님의 노후 생계는 주로 누가 돌보아야 한다고 생각하십니까?

- ① 스스로 해결                      ② 가족                      ③ 가족과 정부·사회  
④ 정부·사회                      ⑤ 기타

45. 가족이라고 응답 한 경우 누가 부모님의 노후 생계를 돌보아야 한다고 생각하십니까?

- ① 장남 또는 맏며느리                      ② 아들 또는 며느리                      ③ 딸 또는 사위  
④ 모든 자녀(아들과 딸)                      ⑤ 자식 중 능력 있는 자

46. 귀하는 향후 본인의 장례를 어떤 방법으로 하시기를 원하십니까?

- ① 매장(묘지)                      ② 화장 후 자연장(수목장 등)  
③ 화장 후 봉안(납골당, 납골묘 등)                      ④ 기타

47. 귀하의 월 소득이 100만원이라고 가정하면, 다음의 항목에 각각 얼마를 투자할 것입니까?

① 부모 부양	만원
② 자녀 양육	만원
③ 노후 준비	만원
④ 현재 생활	만원
⑤ 기타	만원
합계	100만원

## 부록 2. 사회보장통계목록(안)

### 〈부표 1〉 사회보장통계목록(안)

ID	대분류	중분류	지표명	소관부처
1	사회복지	공공부조	국민기초생활급여별 집행실적	보건복지부
2	사회복지	공공부조	국민기초생활보장 1인수급가구 중 조사대상인원이 1인 가구	보건복지부
3	사회복지	공공부조	국민기초생활보장 30,000천원이상 금융재산 보유자	보건복지부
4	사회복지	공공부조	국민기초생활보장 가구 소득재산 분석	보건복지부
5	사회복지	공공부조	국민기초생활보장 가구원수별 현황	보건복지부
6	사회복지	공공부조	국민기초생활보장 가구원수별, 연령별 현황	보건복지부
7	사회복지	공공부조	국민기초생활보장 가구유효자격현황	보건복지부
8	사회복지	공공부조	국민기초생활보장 개인유효자격현황	보건복지부
9	사회복지	공공부조	국민기초생활보장 고등학교자녀학비 실적 현황	보건복지부
10	사회복지	공공부조	국민기초생활보장 교육급여 집행실적 현황	보건복지부
11	사회복지	공공부조	국민기초생활보장 급여일반, 시설별, 급여종류별	보건복지부
12	사회복지	공공부조	국민기초생활보장 급여종류별 급여지급 현황	보건복지부
13	사회복지	공공부조	국민기초생활보장 급여지급 분석	보건복지부
14	사회복지	공공부조	국민기초생활보장 동일주소지내 2건이상 생계급여 지급	보건복지부
15	사회복지	공공부조	국민기초생활보장 보유차량 분석	보건복지부
16	사회복지	공공부조	국민기초생활보장 보장탈피자 월별추이	보건복지부
17	사회복지	공공부조	국민기초생활보장 보장탈피자 현황	보건복지부
18	사회복지	공공부조	국민기초생활보장 보조금 생계급여신청현황	보건복지부
19	사회복지	공공부조	국민기초생활보장 부양의무자 분석	보건복지부
20	사회복지	공공부조	국민기초생활보장 부정정수급 가구수	보건복지부
21	사회복지	공공부조	국민기초생활보장 생계급여 집행실적 현황	보건복지부
22	사회복지	공공부조	국민기초생활보장 소득인정액 및 급여비 현황	보건복지부
23	사회복지	공공부조	국민기초생활보장 소득인정액 및 소득, 재산가액 현황	보건복지부
24	사회복지	공공부조	국민기초생활보장 수급 가구수 현황	보건복지부
25	사회복지	공공부조	국민기초생활보장 수급 종류별 보장탈피 원인별 현황	보건복지부
26	사회복지	공공부조	국민기초생활보장 수급가구 부채별 현황(부양의무자 포함)	보건복지부
27	사회복지	공공부조	국민기초생활보장 수급가구 부채종류별 현황	보건복지부
28	사회복지	공공부조	국민기초생활보장 수급가구 종류별 건축상태 현황	보건복지부
29	사회복지	공공부조	국민기초생활보장 수급가구 주거유형별 현황	보건복지부
30	사회복지	공공부조	국민기초생활보장 수급가구 특례기준별 현황	보건복지부
31	사회복지	공공부조	국민기초생활보장 수급가구의 가구원 중 장애인 포함 가구수 현황	보건복지부
32	사회복지	공공부조	국민기초생활보장 수급가구의 부양의무자 현황II	보건복지부

ID	대분류	중분류	지표명	소관부처
33	사회복지	공공부조	국민기초생활보장 수급가구의 소득공제유형별 현황	보건복지부
34	사회복지	공공부조	국민기초생활보장 수급가구의 장애인 연령별 현황	보건복지부
35	사회복지	공공부조	국민기초생활보장 수급자 가구별 분석	보건복지부
36	사회복지	공공부조	국민기초생활보장 수급자 개인별 분석	보건복지부
37	사회복지	공공부조	국민기초생활보장 수급자 건강상태별 현황	보건복지부
38	사회복지	공공부조	국민기초생활보장 수급자 구분별 총괄현황	보건복지부
39	사회복지	공공부조	국민기초생활보장 수급자 구분별, 교육수준별 현황	보건복지부
40	사회복지	공공부조	국민기초생활보장 수급자 보장탈피자 분석	보건복지부
41	사회복지	공공부조	국민기초생활보장 수급자 신청 및 선정 현황	보건복지부
42	사회복지	공공부조	국민기초생활보장 수급자 차량소유 용도별 현황	보건복지부
43	사회복지	공공부조	국민기초생활보장 수급자 취업상태 현황	보건복지부
44	사회복지	공공부조	국민기초생활보장 수급자 취업훈련 현황	보건복지부
45	사회복지	공공부조	국민기초생활보장 수급자수 현황	보건복지부
46	사회복지	공공부조	국민기초생활보장 수급자의 특례현황	보건복지부
47	사회복지	공공부조	국민기초생활보장 수급자의 특례현황 - 개인	보건복지부
48	사회복지	공공부조	국민기초생활보장 신규수급자 근로능력 판정결과 현황	보건복지부
49	사회복지	공공부조	국민기초생활보장 신규수급자 근로능력판정용 진단서 제출현황	보건복지부
50	사회복지	공공부조	국민기초생활보장 신청 분석	보건복지부
51	사회복지	공공부조	국민기초생활보장 연령별 현황	보건복지부
52	사회복지	공공부조	국민기초생활보장 연령별, 수급자 구분별, 성별 현황	보건복지부
53	사회복지	공공부조	국민기초생활보장 월별신규신청자의 선정 및 부적합 현황	보건복지부
54	사회복지	공공부조	국민기초생활보장 일반수급가구 가구구성별 현황	보건복지부
55	사회복지	공공부조	국민기초생활보장 일반수급가구 가구유형별 현황	보건복지부
56	사회복지	공공부조	국민기초생활보장 일반수급자 근로능력 판정 유형별 현황	보건복지부
57	사회복지	공공부조	국민기초생활보장 자격 결정 분석	보건복지부
58	사회복지	공공부조	국민기초생활보장 장애인 수급자 현황	보건복지부
59	사회복지	공공부조	국민기초생활보장 장애인 수급자 직업현황	보건복지부
60	사회복지	공공부조	국민기초생활보장 장애인 수급자 직업훈련 현황	보건복지부
61	사회복지	공공부조	국민기초생활보장 장애급여 집행실적 현황	보건복지부
62	사회복지	공공부조	국민기초생활보장 조건부수급 가구수	보건복지부
63	사회복지	공공부조	국민기초생활보장 조건부수급자 사유별 현황	보건복지부
64	사회복지	공공부조	국민기초생활보장 주거급여 집행실적 현황	보건복지부
65	사회복지	공공부조	국민기초생활보장 탈락 가구의 순재산 현황	보건복지부
66	사회복지	공공부조	국민기초생활보장 해산급여 집행실적 현황	보건복지부
67	사회복지	공공부조	국민기초생활보장수급자 급여집행실적	보건복지부
68	사회복지	공공부조	국민기초생활보장수급자가구-시도별,특성별	보건복지부
69	사회복지	공공부조	국민기초생활보장수급자의장애인등급별현황	보건복지부

ID	대분류	중분류	지표명	소관부처
70	사회복지	공공부조	국민기초생활수급자 근로능력판정 분석	보건복지부
71	사회복지	공공부조	국민기초생활수급자 연명부(가구별)	보건복지부
72	사회복지	공공부조	국민기초생활수급자 연명부(개인별)	보건복지부
73	사회복지	공공부조	국민기초생활수급자총괄(일반,시설)-시도별	보건복지부
74	사회복지	공공부조	국민기초일반수급자수-시도별, 성별, 연령별	보건복지부
75	사회복지	공공부조	긴급복지 사업형태별, 위기사례별 현황	보건복지부
76	사회복지	공공부조	긴급복지 중복제한(환수대상) 사업 현황	보건복지부
77	사회복지	공공부조	긴급복지지원 실적	보건복지부
78	사회복지	공공부조	부양불능, 부양거부·기피 현황	보건복지부
79	사회복지	공공부조	부양의무자 현황	보건복지부
80	사회복지	공공부조	부양의무자 현황	보건복지부
81	사회복지	공공부조	수급자가 20세이상으로 조사대상 인원이 1인 가구	보건복지부
82	사회복지	공공부조	의료급여 1종 대상자 현황	보건복지부
83	사회복지	공공부조	의료급여 1종 사업실적	보건복지부
84	사회복지	공공부조	의료급여 2종 대상자 현황	보건복지부
85	사회복지	공공부조	의료급여 2종 사업실적	보건복지부
86	사회복지	공공부조	일반수급가구 소득현황 - 가구원수별	보건복지부
87	사회복지	공공부조	일반수급가구 소득현황(1인가구)	보건복지부
88	사회복지	공공부조	일반수급가구 소득현황(2인가구)	보건복지부
89	사회복지	공공부조	일반수급가구 소득현황(3인가구)	보건복지부
90	사회복지	공공부조	일반수급가구 소득현황(4인가구)	보건복지부
91	사회복지	공공부조	일반수급가구 소득현황(5인가구)	보건복지부
92	사회복지	공공부조	일반수급가구 소득현황(6인가구)	보건복지부
93	사회복지	공공부조	일반수급가구 소득현황(7인이상가구)	보건복지부
94	사회복지	공공부조	일반수급가구 재산현황	보건복지부
95	사회복지	공공부조	일반수급가구 재산현황 - 가구원수별, 자치단체구분	보건복지부
96	사회복지	공공부조	일반수급가구 재산현황 - 가구원수별, 자치단체구분	보건복지부
97	사회복지	공공부조	일반수급가구 재산현황(1인가구) - 자치단체구분	보건복지부
98	사회복지	공공부조	일반수급가구 재산현황(1인가구) - 자치단체구분	보건복지부
99	사회복지	공공부조	일반수급가구 재산현황(2인가구) - 자치단체구분	보건복지부
100	사회복지	공공부조	일반수급가구 재산현황(2인가구) - 자치단체구분	보건복지부
101	사회복지	공공부조	일반수급가구 재산현황(3인가구) - 자치단체구분	보건복지부
102	사회복지	공공부조	일반수급가구 재산현황(3인가구) - 자치단체구분	보건복지부
103	사회복지	공공부조	일반수급가구 재산현황(4인가구) - 자치단체구분	보건복지부
104	사회복지	공공부조	일반수급가구 재산현황(4인가구) - 자치단체구분	보건복지부
105	사회복지	공공부조	일반수급가구 재산현황(5인가구) - 자치단체구분	보건복지부
106	사회복지	공공부조	일반수급가구 재산현황(5인가구) - 자치단체구분	보건복지부
107	사회복지	공공부조	일반수급가구 재산현황(6인가구) - 자치단체구분	보건복지부
108	사회복지	공공부조	일반수급가구 재산현황(6인가구) - 자치단체구분	보건복지부
109	사회복지	공공부조	일반수급가구 재산현황(7인가구) - 자치단체구분	보건복지부
110	사회복지	공공부조	일반수급가구 재산현황(7인가구) - 자치단체구분	보건복지부

ID	대분류	중분류	지표명	소관부처
111	사회복지	공공부조	일반수급가구 현황 - 가구구성별	보건복지부
112	사회복지	공공부조	일반수급가구 현황 - 가구원수별	보건복지부
113	사회복지	공공부조	일반수급가구 현황 - 건축상태별	보건복지부
114	사회복지	공공부조	일반수급가구 현황 - 건축상태별, 가구구성별	보건복지부
115	사회복지	공공부조	일반수급가구 현황 - 건축상태별, 세대구분(가구유형)별	보건복지부
116	사회복지	공공부조	일반수급가구 현황 - 보장기간별	보건복지부
117	사회복지	공공부조	일반수급가구 현황 - 보장기간별, 가구원수별	보건복지부
118	사회복지	공공부조	일반수급가구 현황 - 보장기간별, 세대구분(가구유형)별	보건복지부
119	사회복지	공공부조	일반수급가구 현황 - 세대구분(가구유형)별	보건복지부
120	사회복지	공공부조	일반수급가구 현황 - 주거유형별	보건복지부
121	사회복지	공공부조	일반수급가구 현황 - 주거유형별, 가구원수별	보건복지부
122	사회복지	공공부조	일반수급가구 현황 - 주거유형별, 세대구분(가구유형)별	보건복지부
123	사회복지	공공부조	일반수급자 현황 - 성별	보건복지부
124	사회복지	공공부조	일반수급자 현황 - 성별, 연령별	보건복지부
125	사회복지	공공부조	일반수급자 현황 - 연령별	보건복지부
126	사회복지	공공부조	일반수급자 현황 - 연령별(남자)	보건복지부
127	사회복지	공공부조	일반수급자 현황 - 연령별(상세)	보건복지부
128	사회복지	공공부조	일반수급자 현황 - 연령별(여자)	보건복지부
129	사회복지	공공부조	일반수급자 현황 - 취업유형별	보건복지부
130	사회복지	공공부조	자활참여현황 분석	보건복지부
131	사회복지	공공부조	자활근로 참여자 수	보건복지부
132	사회복지	공공부조	자활근로사업 참여자 수 및 자활급여 지급 현황(누적)	보건복지부
133	사회복지	공공부조	자활근로사업 참여자 수 및 자활급여 지급 현황(월별)	보건복지부
134	사회복지	공공부조	자활기금 추이	보건복지부
135	사회복지	공공부조	자활사업 대상자 조건부과제외사유별 현황	보건복지부
136	사회복지	공공부조	자활사업 대상자 조건제시 유예사유별 현황	보건복지부
137	사회복지	공공부조	자활사업 대상자 현황	보건복지부
138	사회복지	공공부조	자활사업 참여율	보건복지부
139	사회복지	공공부조	자활사업 참여자 수급유형별, 지원유형별 현황	보건복지부
140	사회복지	공공부조	자활사업 참여자 업종별, 수급유형별, 성별, 연령별 현황	보건복지부
141	사회복지	공공부조	자활사업 참여자 종료사유별, 수급유형별, 성별, 연령별 현황	보건복지부
142	사회복지	공공부조	자활사업 참여자 지원유형별, 수급유형별, 성별, 연령별 현황	보건복지부
143	사회복지	공공부조	자활사업 참여자 지원유형별, 업종별, 성별, 연령별 현황	보건복지부
144	사회복지	공공부조	자활지원센터 운영지원 현황	보건복지부
145	사회복지	공공부조	장기입원 주거공제 집행실적 현황	보건복지부
146	사회복지	공공부조	정부양곡지원 기능 대상자 분석	보건복지부

ID	대분류	중분류	지표명	소관부처
147	사회복지	공공부조	직업상담사 현황	보건복지부
148	사회복지	공공부조	최근 3년간 90일이상 해외체류자 현황	보건복지부
149	사회복지	공공부조	최근 3년간 긴급복지 지원내역	보건복지부
150	사회복지	공공부조	의료급여 관리사별 사례관리 대상자수 현황	보건복지부
151	사회복지	공공부조	의료급여 관리사별 사례관리 수행실적 현황	보건복지부
152	사회복지	공공부조	의료급여 관리사별 사례관리 종결자수 현황	보건복지부
153	사회복지	공공부조	의료급여 근로소득이 있는 기초생활수급자의 의료급여 현황	보건복지부
154	사회복지	공공부조	의료급여 급여지급 분석	보건복지부
155	사회복지	공공부조	의료급여 사례관리 대상자수 현황	보건복지부
156	사회복지	공공부조	의료급여 사례관리 분석	보건복지부
157	사회복지	공공부조	의료급여 사례관리 사전·사후 점수 변화 현황	보건복지부
158	사회복지	공공부조	의료급여 사례관리 수행건수 현황	보건복지부
159	사회복지	공공부조	의료급여 사례관리 종결자수 현황	보건복지부
160	사회복지	공공부조	의료급여 사업실적	보건복지부
161	사회복지	공공부조	의료급여 산소치료	보건복지부
162	사회복지	공공부조	의료급여 수급자 분석	보건복지부
163	사회복지	공공부조	의료급여 수급자의 자동차 및 재산 보유 현황	보건복지부
164	사회복지	공공부조	의료급여 요양비 지급 분석	보건복지부
165	사회복지	공공부조	의료급여 임신출산진료비지급관리	보건복지부
166	사회복지	공공부조	의료급여 장기입원 관외기관 사례관리 실적 현황	보건복지부
167	사회복지	공공부조	의료급여 장기입원 사례관리 관리사별 사례관리 종결자수 현황	보건복지부
168	사회복지	공공부조	의료급여 장기입원 사례관리 자원연계 현황	보건복지부
169	사회복지	공공부조	의료급여 장기입원 사례관리 종결자수 현황	보건복지부
170	사회복지	공공부조	의료급여 장애인보장구지급관리	보건복지부
171	사회복지	공공부조	의료급여 집행실적 현황	보건복지부
172	사회복지	공공부조	의료급여 출산기타	보건복지부
173	사회복지	공공부조	일반수급가구 소득인정액(평균) 현황 - 가구원수별	보건복지부
174	사회복지	공공부조	일반수급가구 소득현황	보건복지부
175	사회복지	공공부조	최근 3년간 기초생활수급권자의 의료급여 수급권자 및 자격을 가졌던 자	보건복지부
176	사회복지	공공부조	기초노령연금 급여지급 분석	보건복지부
177	사회복지	공공부조	기초노령연금 부적정수급자 수	보건복지부
178	사회복지	공공부조	기초노령연금 성별, 가구유형별 신청 현황	보건복지부
179	사회복지	공공부조	기초노령연금 소급지급 현황 수급자수	보건복지부
180	사회복지	공공부조	기초노령연금 소득종류별, 소득구간별 수급자 현황	보건복지부
181	사회복지	공공부조	기초노령연금 수급가구 소득재산 분석	보건복지부
182	사회복지	공공부조	기초노령연금 수급률	보건복지부
183	사회복지	공공부조	기초노령연금 수급자 분석	보건복지부
184	사회복지	공공부조	기초노령연금 수급자 수 및 지급 실적	보건복지부

ID	대분류	중분류	지표명	소관부처
185	사회복지	공공부조	기초노령연금 신청 분석	보건복지부
186	사회복지	공공부조	기초노령연금 신청 상태 현황	보건복지부
187	사회복지	공공부조	기초노령연금 신청자수 및 신규수급자수	보건복지부
188	사회복지	공공부조	기초노령연금 일반등록 소급지급 현황 수급자수	보건복지부
189	사회복지	공공부조	기초노령연금 자격 결정 분석	보건복지부
190	사회복지	공공부조	기초노령연금 재산가액 구간별 신청자 현황	보건복지부
191	사회복지	공공부조	기초노령연금 직권등록 소급지급 현황 수급자수	보건복지부
192	사회복지	공공부조	차상위 계층수급자 중 장애관련 급여 미수급자	보건복지부
193	사회복지	공공부조	차상위 자활대상자 현황	보건복지부
194	사회복지	공공부조	차상위계층 급여지급 분석	보건복지부
195	사회복지	공공부조	차상위계층 수급가구 소득재산 분석	보건복지부
196	사회복지	공공부조	차상위계층 수급자 가구별 분석	보건복지부
197	사회복지	공공부조	차상위계층 수급자 개인별 분석	보건복지부
198	사회복지	공공부조	노인빈곤율	보건복지부
199	사회복지	공공부조	아동빈곤율	보건복지부
200	사회복지	공공부조	연도별 최저생계비	보건복지부
201	사회복지	공공부조	지니계수 및 상대적 빈곤율 추이	보건복지부
202	사회복지	공공부조	탈빈곤율	보건복지부
203	사회복지	사회보험	공공연금 가입자수	보건복지부
204	사회복지	사회보험	공공연금 급여자 수	보건복지부
205	사회복지	사회보험	공공연금 수급권자수	보건복지부
206	사회복지	사회보험	공공연금 총급여비	보건복지부
207	사회복지	사회보험	공적연금 가입자 현황	보건복지부
208	사회복지	사회보험	공적연금 급여현황	보건복지부
209	사회복지	사회보험	공적연금 보험료납부현황	보건복지부
210	사회복지	사회보험	공적연금 소득대체율	보건복지부
211	사회복지	사회보험	공적연금 수급률	통계청
212	사회복지	사회보험	공적연금 재정현황	보건복지부
213	사회복지	사회보험	국민연금 가입자	보건복지부
214	사회복지	사회보험	국민연금 가입자	보건복지부
215	사회복지	사회보험	국민연금 급여 실적	보건복지부
216	사회복지	사회보험	국민연금 급여 지급현황	보건복지부
217	사회복지	사회보험	국민연금 기금운용 현황	보건복지부
218	사회복지	사회보험	국민연금 기금조성 현황	보건복지부
219	사회복지	사회보험	국민연금 보험료납부현황	보건복지부
220	사회복지	사회보험	국민연금 수급자 현황	보건복지부
221	사회복지	사회보험	국민연금 재정현황	보건복지부
222	사회복지	사회보험	국민연금적용 사업장수	보건복지부
223	사회복지	사회보험	21대 분류별 요양급여실적	보건복지부
224	사회복지	사회보험	22대 분류별 건강보험 급여현황	보건복지부
225	사회복지	사회보험	298 질병분류별 연령별 건강보험 급여현황	보건복지부
226	사회복지	사회보험	432 분류별 다빈도 증상 약국 조제 실적	보건복지부
227	사회복지	사회보험	432 분류별 다빈도 증상 약국 직접조제 실적	보건복지부



ID	대분류	중분류	지표명	소관부처
228	사회복지	사회보험	건강보험 가입자 및 피부양자, 사업장 월별 변동현황	보건복지부
229	사회복지	사회보험	건강보험 가입자현황	보건복지부
230	사회복지	사회보험	건강보험 보장률	보건복지부
231	사회복지	사회보험	건강보험 내원일당 요양급여비용 크기별 실적	보건복지부
232	사회복지	사회보험	건강보험 보험료납부현황	보건복지부
233	사회복지	사회보험	건강보험 다빈도 상병 급여현황	보건복지부
234	사회복지	사회보험	건강보험 보험급여실적	보건복지부
235	사회복지	사회보험	건강보험 부담액 및 요양급여의 급여액	보건복지부
236	사회복지	사회보험	건강보험 요양급여 현황	보건복지부
237	사회복지	사회보험	건강보험 요양급여 실적	보건복지부
238	사회복지	사회보험	건강보험 재정 및 급여율	보건복지부
239	사회복지	사회보험	건강보험 재정수지 현황	보건복지부
240	사회복지	사회보험	건강보험 적용인구	보건복지부
241	사회복지	사회보험	건강보험 정부지원금 현황	보건복지부
242	사회복지	사회보험	건강보험 주요지표	보건복지부
243	사회복지	사회보험	건강보험 징수율·채납율	보건복지부
244	사회복지	사회보험	건당 약제비 크기별 처방조제 실적	보건복지부
245	사회복지	사회보험	방문일당 약제비 크기별 요양급여실적	보건복지부
246	사회복지	사회보험	보건기관이용자의 시도별 급여일수구간별 급여현황(고혈압/당뇨병)	보건복지부
247	사회복지	사회보험	보수월액 구간별 가입자 및 보험료 부담현황	보건복지부
248	사회복지	사회보험	건강보험료 현황	보건복지부
249	사회복지	사회보험	보험료분위별 보험료 현황	보건복지부
250	사회복지	사회보험	부과 요소별 등급별 점수 현황(건강보험: 지역)	보건복지부
251	사회복지	사회보험	사업장 규모별 건강보험료 현황: 직장	보건복지부
252	사회복지	사회보험	사업장 규모별 적용인구 현황	보건복지부
253	사회복지	사회보험	산정건강보험료 점수구간별 현황: 지역	보건복지부
254	사회복지	사회보험	산정등급 점수별 건강보험료 부과 현황: 지역	보건복지부
255	사회복지	사회보험	설립구분별 요양기관 현황	보건복지부
256	사회복지	사회보험	설립구분별 종별 요양기관 현황	보건복지부
257	사회복지	사회보험	세대당 건강보험료 부담액	보건복지부
258	사회복지	사회보험	세대당 건강보험료 부담액	보건복지부
259	사회복지	사회보험	시군구별 급여형태별 요양급여실적	보건복지부
260	사회복지	사회보험	시군구별 적용인구 현황	보건복지부
261	사회복지	사회보험	시군구별급여종류별 장기요양기관 현황	보건복지부
262	사회복지	사회보험	시군구별 등급별 급여 종류별 장기요양 급여실적	보건복지부
263	사회복지	사회보험	시군구별 등급별 자격별 판정 현황(계)	보건복지부
264	사회복지	사회보험	시군구별설립구분별 요양기관현황	보건복지부
265	사회복지	사회보험	시군구별 연령구간별 등급별 장기요양 급여실적	보건복지부
266	사회복지	사회보험	시군구별 인력현황1	보건복지부
267	사회복지	사회보험	시군구별 장기요양기관 전문인력 현황	보건복지부
268	사회복지	사회보험	시군구별 전문과목별 전문의 인원현황	보건복지부

ID	대분류	중분류	지표명	소관부처
269	사회복지	사회보험	시군구별 특수의료장비 현황	보건복지부
270	사회복지	사회보험	시도별 65세미만 신청자 노인성질환 현황	보건복지부
271	사회복지	사회보험	시도별 다빈도 상병 급여현황(입원/외래/보건기관)	보건복지부
272	사회복지	사회보험	시도별 등급별 인정신청 구분별 인정 현황	보건복지부
273	사회복지	사회보험	시도별 등급별 자격별 주거상대 현황	보건복지부
274	사회복지	사회보험	시도별 등급별 자격별 주수발자 현황	보건복지부
275	사회복지	사회보험	시도별 등급별 자격별 주요질환 및 증상 현황	보건복지부
276	사회복지	사회보험	시도별 설립구분별 급여 종류별 장기요양기관 현황	보건복지부
277	사회복지	사회보험	시도별 신규 압등록(중증)	보건복지부
278	사회복지	사회보험	시도별 심사실적 현황: 건강보험	보건복지부
279	사회복지	사회보험	시도별 연령별 성별 적용인구 현황	보건복지부
280	사회복지	사회보험	시도별 외국인 및 재외국민 적용인구 현황	보건복지부
281	사회복지	사회보험	시도별 월별 세대수 및 가입자 변동현황	보건복지부
282	사회복지	사회보험	시도별 적용인구	보건복지부
283	사회복지	사회보험	시도별 전체 압등록(중증)	보건복지부
284	사회복지	사회보험	시도별 중증암질환/만성질환 급여현황	보건복지부
285	사회복지	사회보험	시도별 현금급여 실적	보건복지부
286	사회복지	사회보험	약성 신생물 요양급여실적	보건복지부
287	사회복지	사회보험	약국의 연령별 성별 심사실적 현황	보건복지부
288	사회복지	사회보험	업종별 건강보험료 현황(직장)	보건복지부
289	사회복지	사회보험	연도별 건강보험 재정현황	보건복지부
290	사회복지	사회보험	연도별 보험급여 실적	보건복지부
291	사회복지	사회보험	연도별 보험자수 현황	보건복지부
292	사회복지	사회보험	연도별 시도별 급여종류별 장기요양기관 현황	보건복지부
293	사회복지	사회보험	연도별 의료보장 적용인구 현황	보건복지부
294	사회복지	사회보험	연도별 자격별 신청 현황	보건복지부
295	사회복지	사회보험	연도별 장기요양 재정현황(계)	보건복지부
296	사회복지	사회보험	연령별 1인당 연간진료비 크기별 실인원 및 진료비 현황	보건복지부
297	사회복지	사회보험	연령별 성별 건강보험 급여실적	보건복지부
298	사회복지	사회보험	연령별 성별 신규 압등록(중증)	보건복지부
299	사회복지	사회보험	연령별 성별 압등록: 전체(중증)	보건복지부
300	사회복지	사회보험	연령별 성별 약국 요양급여실적	보건복지부
301	사회복지	사회보험	연령별 성별 의료기관 요양급여실적	보건복지부
302	사회복지	사회보험	연령별 성별 처방전발행기관종별 요양급여실적	보건복지부
303	사회복지	사회보험	연령별 성별 한방기관 요양급여실적	보건복지부
304	사회복지	사회보험	연령별 자격별 급여종류별 장기요양 급여실적	보건복지부
305	사회복지	사회보험	연령별 진료비 크기별 지급건수 및 진료비	보건복지부
306	사회복지	사회보험	연령별, 성별 요양기관종별 평균 수진횟수	보건복지부
307	사회복지	사회보험	요양기관 소재지별 요양급여실적	보건복지부
308	사회복지	사회보험	요양기관 소재지별 인력 현황	보건복지부
309	사회복지	사회보험	요양기관 종별 외래 원외처방물 현황	보건복지부

ID	대분류	중분류	지표명	소관부처
310	사회복지	사회보험	요양기관 종별 인력 현황	보건복지부
311	사회복지	사회보험	요양기관 종별 입원실 현황	보건복지부
312	사회복지	사회보험	요양기관 시도별 신규 압등록(중증)	보건복지부
313	사회복지	사회보험	요양기관종별 10대항목별 요양급여비용 추정 현황	보건복지부
314	사회복지	사회보험	요양기관종별 요양급여실적	보건복지부
315	사회복지	사회보험	요양기관종별 원외처방횟수 및 원외처방일수	보건복지부
316	사회복지	사회보험	요양기관종별 진료형태별 요양급여실적	보건복지부
317	사회복지	사회보험	요양기관종별 청구기관수 및 기관당진료비	보건복지부
318	사회복지	사회보험	월별 급여형태별 요양급여실적	보건복지부
319	사회복지	사회보험	월별 시도별 보험료 현황	보건복지부
320	사회복지	사회보험	월별 적용인구 현황	보건복지부
321	사회복지	사회보험	의료기관 주요 시설현황	보건복지부
322	사회복지	사회보험	의료기관 시도별, 연령별 진료실적 현황	보건복지부
323	사회복지	사회보험	의료기관의 연령별, 성별 심사실적 현황	보건복지부
324	사회복지	사회보험	의료기관종별 의료장비 현황	보건복지부
325	사회복지	사회보험	의료기관종별 특정 의료장비 현황	보건복지부
326	사회복지	사회보험	의원급 시군구별 요양급여실적	보건복지부
327	사회복지	사회보험	의원표시과목별 심사실적 현황	보건복지부
328	사회복지	사회보험	인구수 대비 요양기관 현황	보건복지부
329	사회복지	사회보험	자격별 1인당 연간 총요양비 크기별 실인원 및 요양비 현황	보건복지부
330	사회복지	사회보험	장기요양기관 소재지별 장기요양 급여실적	보건복지부
331	사회복지	사회보험	전문과목별 전문의 인원현황	보건복지부
332	사회복지	사회보험	전문과목별 전문의 현황	보건복지부
333	사회복지	사회보험	전체 건강보험 의료급여 전체 외래방문일수	보건복지부
334	사회복지	사회보험	전체 건강보험 의료급여 전체 외래방문일수	보건복지부
335	사회복지	사회보험	전체 건강보험 의료급여 전체 총외래환자수	보건복지부
336	사회복지	사회보험	전체 건강보험 의료급여 전체 총외래환자수	보건복지부
337	사회복지	사회보험	전체 건강보험 의료급여 전체 총입원환자수	보건복지부
338	사회복지	사회보험	전체 건강보험 의료급여 전체 총입원환자수	보건복지부
339	사회복지	사회보험	전체 건강보험 의료급여 전체 총재원일수	보건복지부
340	사회복지	사회보험	전체 건강보험 의료급여 전체 총재원일수	보건복지부
341	사회복지	사회보험	전체 건강보험 의료급여 전체 총진료비	보건복지부
342	사회복지	사회보험	전체 건강보험 의료급여 전체 총진료비	보건복지부
343	사회복지	사회보험	종별 요양기관 현황	보건복지부
344	사회복지	사회보험	종별 의료장비 현황	보건복지부
345	사회복지	사회보험	종별 인력현황	보건복지부
346	사회복지	사회보험	처방일수별 요양기관종별 원외처방횟수	보건복지부
347	사회복지	사회보험	투약일수별 처방전발행기관종별 원외처방전건수	보건복지부
348	사회복지	사회보험	특수진료실의 요양기관 종별 현황	보건복지부
349	사회복지	사회보험	표시과목별의원수	보건복지부
350	사회복지	사회보험	표시과목별 의원 현황	보건복지부

ID	대분류	중분류	지표명	소관부처
351	사회복지	사회보험	표준보수월액 등급별 가입자 및 보험료 부담현황	보건복지부
352	사회복지	사회보험	한방 12대 분류별 급여현황	보건복지부
353	사회복지	사회보험	고용보험 급여현황	고용노동부
354	사회복지	사회보험	고용보험 재정현황	고용노동부
355	사회복지	사회보험	고용보험 적용 및 징수 현황	고용노동부
356	사회복지	사회보험	고용보험 적용사업장수	고용노동부
357	사회복지	사회보험	고용보험 지출현황	고용노동부
358	사회복지	사회보험	고용보험 피보험자(상실자, 취득자)현황	고용노동부
359	사회복지	사회보험	고용보험 피보험자수	고용노동부
360	사회복지	사회보험	고용지원서비스 이용자 취업률	고용노동부
361	사회복지	사회보험	산재보험급여 지급현황	고용노동부
362	사회복지	사회보험	산업재해 발생상황, 도수율, 강도율	고용노동부
363	사회복지	사회보험	산업재해 피재근로자 원직장 복귀율	고용노동부
364	사회복지	사회보험	산재보험 급여지급건수	고용노동부
365	사회복지	사회보험	산재보험 급여지급액	고용노동부
366	사회복지	사회보험	산재보험 대상자현황	고용노동부
367	사회복지	사회보험	산재보험 징수 및 지급 현황	고용노동부
368	사회복지	사회보험	산재보험적용 근로자수	고용노동부
369	사회복지	사회보험	산재보험적용 사업체수 및 근로자수	고용노동부
370	사회복지	사회보험	연도별 보험급여 평균지급액	고용노동부
371	사회복지	사회보험	외국인 근로자 보험급여 지급현황	고용노동부
372	사회복지	사회보험	의료기관 등급별 진료비 지급현황	고용노동부
373	사회복지	사회보험	장해등급별 장해급여 지급현황	고용노동부
374	사회복지	사회보험	중소기업 사업주 보험급여 지급현황	고용노동부
375	사회복지	사회보험	질병/사고별 보험급여 지급현황	고용노동부
376	사회복지	사회보험	최저보상기준적용 및 최저임금액 적용현황	고용노동부
377	사회복지	사회보험	65세이상 의료보장 적용인구 현황	보건복지부
378	사회복지	사회보험	노인장기요양기관 현황	보건복지부
379	사회복지	사회보험	노인장기요양보험대상자,신청자,판정자,이용자 현황	보건복지부
380	사회복지	사회보험	노인장기요양보험 신청 및 인정현황	보건복지부
381	사회복지	사회보험	노인장기요양보험 요양보호사 임금액	보건복지부
382	사회복지	사회보험	노인장기요양보험 요양보호사 현황	보건복지부
383	사회복지	사회보험	노인장기요양보험 이용자 만족도	보건복지부
384	사회복지	사회보험	노인장기요양보험 적용대상자 수	보건복지부
385	사회복지	사회보험	노인장기요양시설 현황	보건복지부
386	사회복지	사회보험	사회보험료 부담에 대한 인식	통계청
387	사회복지	사회서비스	(참고) 추계내역·연령별 어린이집이용률	보건복지부
388	사회복지	사회서비스	(참고) 추계내역·연령별 영유아수	보건복지부
389	사회복지	사회서비스	(참고) 추계내역·연령별 지원단가(표준보육비용)	보건복지부
390	사회복지	사회서비스	0-5세 아동 현황(주민등록인구기준)	보건복지부
391	사회복지	사회서비스	0-5세 아동 현황(통계청추계인구기준)	보건복지부
392	사회복지	사회서비스	12개월이하 아동이 형제(자매)재원현황	보건복지부

ID	대분류	중분류	지표명	소관부처
393	사회복지	사회서비스	2011년 보육료 지원단가	보건복지부
394	사회복지	사회서비스	2011년 보육예산	보건복지부
395	사회복지	사회서비스	24시간 어린이집현황	보건복지부
396	사회복지	사회서비스	24시간지정(미지정)어린이집 현황	보건복지부
397	사회복지	사회서비스	건물유형별 어린이집 현황	보건복지부
398	사회복지	사회서비스	공공형, 자율형 어린이집 통계	보건복지부
399	사회복지	사회서비스	교재교구비 지원 어린이집 현황	보건복지부
400	사회복지	사회서비스	국공립어린이집 확충(예산개요)	보건복지부
401	사회복지	사회서비스	기관 소재지별 차량운영 현황	보건복지부
402	사회복지	사회서비스	기관 유형별 인건비 자원현황 비교	보건복지부
403	사회복지	사회서비스	기업 의무이행률	보건복지부
404	사회복지	사회서비스	농어촌 보육교사 특별근무수당(예산개요)	보건복지부
405	사회복지	사회서비스	농어촌 소규모 어린이집(예산개요)	보건복지부
406	사회복지	사회서비스	농어촌 어린이집 현황	보건복지부
407	사회복지	사회서비스	농어촌 보육시설 지원현황	보건복지부
408	사회복지	사회서비스	누리과정 보조금 지원	보건복지부
409	사회복지	사회서비스	누리과정 운영비 지원	보건복지부
410	사회복지	사회서비스	누리과정 처우개선비 지원	보건복지부
411	사회복지	사회서비스	누리과정 어린이집 보육료 지원	보건복지부
412	사회복지	사회서비스	대표자가 보육교직원으로 등록된 어린이집	보건복지부
413	사회복지	사회서비스	대학교 졸업자의 전공 리스트(신청)	보건복지부
414	사회복지	사회서비스	만5세아동현황	보건복지부
415	사회복지	사회서비스	민간어린이집 환경개선 용자사업(예산개요)	보건복지부
416	사회복지	사회서비스	방과후 보육서비스(예산개요)	보건복지부
417	사회복지	사회서비스	방과후 보육현황	보건복지부
418	사회복지	사회서비스	방과후 어린이집 현황	보건복지부
419	사회복지	사회서비스	방과후전담(통합)어린이집 현황	보건복지부
420	사회복지	사회서비스	보육교사 교육원 현황	보건복지부
421	사회복지	사회서비스	보육교사 급수별 자격현황	보건복지부
422	사회복지	사회서비스	보육교사 년도별자격통계	보건복지부
423	사회복지	사회서비스	보육교사 사유별보류통계	보건복지부
424	사회복지	사회서비스	보육교사 월별자격통계	보건복지부
425	사회복지	사회서비스	보육교사 인정일자,인정구분별통계	보건복지부
426	사회복지	사회서비스	보육교사 인증년도별통계	보건복지부
427	사회복지	사회서비스	보육교사 자격증 취득자 현황	보건복지부
428	사회복지	사회서비스	보육교사 자격증 취득자 현황	보건복지부
429	사회복지	사회서비스	보육교사 자격증교부율,합격율	보건복지부
430	사회복지	사회서비스	보육교사 자격증교부통계	보건복지부
431	사회복지	사회서비스	보육교사 관정현황	보건복지부
432	사회복지	사회서비스	보육교사 현직교사비율	보건복지부
433	사회복지	사회서비스	보육교사,어린이집원장 중복 취득자 현황	보건복지부
434	사회복지	사회서비스	보육교직원 경력	보건복지부
435	사회복지	사회서비스	보육교직원 기본현황	보건복지부
436	사회복지	사회서비스	보육교직원 상세 직종별 현황	보건복지부

ID	대분류	중분류	지표명	소관부처
437	사회복지	사회서비스	보육교직원 수 구간별 어린이집 현황	보건복지부
438	사회복지	사회서비스	보육교직원 일람표	보건복지부
439	사회복지	사회서비스	보육교직원 자격별 현황	보건복지부
440	사회복지	사회서비스	보육교직원 직종별 현황	보건복지부
441	사회복지	사회서비스	보육교직원 출신별 자격 현황	보건복지부
442	사회복지	사회서비스	보육교직원 학력별 현황	보건복지부
443	사회복지	사회서비스	보육교직원 현황	보건복지부
444	사회복지	사회서비스	보육교직원구분별 보육교직원수 추이	보건복지부
445	사회복지	사회서비스	보육료 결제 현황	보건복지부
446	사회복지	사회서비스	보육료 결제추이(건수)	보건복지부
447	사회복지	사회서비스	보육료 결제추이(금액)	보건복지부
448	사회복지	사회서비스	보육료 및 양육수당 수급자 최근 3년간 6세이하 20일이상 해외체류자 현황	보건복지부
449	사회복지	사회서비스	보육료 연령별 지원자격별 결제 현황	보건복지부
450	사회복지	사회서비스	보육료 예외급여 지급 현황	보건복지부
451	사회복지	사회서비스	보육료 전액 지원 아동수	보건복지부
452	사회복지	사회서비스	보육료 정산 현황	보건복지부
453	사회복지	사회서비스	보육료 정산추이(금액)	보건복지부
454	사회복지	사회서비스	보육료지원아동수	보건복지부
455	사회복지	사회서비스	보육료 지원 아동수	보건복지부
456	사회복지	사회서비스	보육료 지원 현황	보건복지부
457	사회복지	사회서비스	보육료 지원 현황	보건복지부
458	사회복지	사회서비스	보육료 지원단가	보건복지부
459	사회복지	사회서비스	보육료 지원대상 선정 기준 소득인정액	보건복지부
460	사회복지	사회서비스	보육료 지원자격별 아동 현황	보건복지부
461	사회복지	사회서비스	보육료 카드 결제 현황	보건복지부
462	사회복지	사회서비스	보육료 카드사별 결제 현황	보건복지부
463	사회복지	사회서비스	보육사업 전체 예산(국비+지방비+특수시책)	보건복지부
464	사회복지	사회서비스	보육시설	보건복지부
465	사회복지	사회서비스	보육이동 1인당 1일 급간식비지출(구간별)현황	보건복지부
466	사회복지	사회서비스	보육이동 현황	보건복지부
467	사회복지	사회서비스	보육정보센터 설치현황 및 보육교직원 수	보건복지부
468	사회복지	사회서비스	보육정보센터 현황(예산개요)	보건복지부
469	사회복지	사회서비스	보육통합정보시스템 고도화(예산개요)	보건복지부
470	사회복지	사회서비스	보조금 지원 총괄현황	보건복지부
471	사회복지	사회서비스	사업별 보유예산 증가추이	보건복지부
472	사회복지	사회서비스	사업별(보육료) 보조금 현황	보건복지부
473	사회복지	사회서비스	사업별(운영비) 보조금 현황	보건복지부
474	사회복지	사회서비스	사업별(인건비) 보조금 현황	보건복지부
475	사회복지	사회서비스	사유별 불인정 판정현황	보건복지부
476	사회복지	사회서비스	사유별 자격 정지 통계	보건복지부
477	사회복지	사회서비스	사유별 자격 취소 통계	보건복지부
478	사회복지	사회서비스	상품 및 회원가입현황	보건복지부
479	사회복지	사회서비스	상해보험 가입 아동 현황	보건복지부

ID	대분류	중분류	지표명	소관부처
480	사회복지	사회서비스	상해보험 가입 현황	보건복지부
481	사회복지	사회서비스	생후 60일 이전 아동 어린이집 재원현황	보건복지부
482	사회복지	사회서비스	설치의무주체별 설치현황	보건복지부
483	사회복지	사회서비스	소요재원 추계(11년~15년, 국비+지방비)	보건복지부
484	사회복지	사회서비스	수령지별 현직 보육교사 현황	보건복지부
485	사회복지	사회서비스	시간연장 어린이집 현황	보건복지부
486	사회복지	사회서비스	시간연장(휴일)보육을 과다 이용한 아동 현황	보건복지부
487	사회복지	사회서비스	시간연장지정(미지정)어린이집 현황	보건복지부
488	사회복지	사회서비스	시간연장형 보육 현황	보건복지부
489	사회복지	사회서비스	시간연장형 보육료 정부지원 및 부모부담 현황	보건복지부
490	사회복지	사회서비스	시간연장형 보육서비스(예산개요)	보건복지부
491	사회복지	사회서비스	시간연장형 지정어린이집 유형별 보육 현황	보건복지부
492	사회복지	사회서비스	심야시간대(0~6시)방문결재 발생어린이집	보건복지부
493	사회복지	사회서비스	아동 보육시간별 이용 현황	보건복지부
494	사회복지	사회서비스	안전공제 가입 현황	보건복지부
495	사회복지	사회서비스	안전공제 가입어린이집 및 금액조회	보건복지부
496	사회복지	사회서비스	안전공제 공제사업 사고 상세 현황	보건복지부
497	사회복지	사회서비스	안전공제 공제상품 가입 해지 현황	보건복지부
498	사회복지	사회서비스	안전공제 공제회원가입어린이집 현원 현황	보건복지부
499	사회복지	사회서비스	안전공제 보육교직원 사고발생 현황	보건복지부
500	사회복지	사회서비스	안전공제 상품 및 회원가입 현황	보건복지부
501	사회복지	사회서비스	안전공제 시도별가입현황조회	보건복지부
502	사회복지	사회서비스	안전공제 아동 사고 현황	보건복지부
503	사회복지	사회서비스	안전공제 어린이집 보험가입현황	보건복지부
504	사회복지	사회서비스	안전공제 어린이집유형별가입현황	보건복지부
505	사회복지	사회서비스	안전공제 정원별회원가입현황조회	보건복지부
506	사회복지	사회서비스	안전공제 주별가입현황조회	보건복지부
507	사회복지	사회서비스	안전공제 지역별 사고 보상 현황	보건복지부
508	사회복지	사회서비스	안전공제 항목별 세입현황	보건복지부
509	사회복지	사회서비스	안전공제 항목별 세출현황	보건복지부
510	사회복지	사회서비스	안전공제 회계보고 현황	보건복지부
511	사회복지	사회서비스	양육수당 지원대상 현황	보건복지부
512	사회복지	사회서비스	어린이집 교원 보수교육(예산개요)	보건복지부
513	사회복지	사회서비스	어린이집 교재교구비 지원(예산개요)	보건복지부
514	사회복지	사회서비스	어린이집 규모별 표준보육비용 비교	보건복지부
515	사회복지	사회서비스	어린이집 기본 현황	보건복지부
516	사회복지	사회서비스	어린이집 놀이터 면적 현황	보건복지부
517	사회복지	사회서비스	어린이집 놀이터 설치 현황	보건복지부
518	사회복지	사회서비스	어린이집 대표자 빈번 변경 현황	보건복지부
519	사회복지	사회서비스	어린이집 미설치 지역	보건복지부
520	사회복지	사회서비스	어린이집 미이용아동 양육수당 지원(예산개요)	보건복지부
521	사회복지	사회서비스	어린이집 반 현황	보건복지부
522	사회복지	사회서비스	어린이집 발표연도별 평가인증 현황	보건복지부
523	사회복지	사회서비스	어린이집 보육교직원 인건비 지원(예산개요)	보건복지부

ID	대분류	중분류	지표명	소관부처
524	사회복지	사회서비스	어린이집 보육교직원 현황	보건복지부
525	사회복지	사회서비스	어린이집 보육교직원 현황	보건복지부
526	사회복지	사회서비스	어린이집 보험 가입 현황	보건복지부
527	사회복지	사회서비스	어린이집 비상재해대비시설 현황	보건복지부
528	사회복지	사회서비스	어린이집 사고 발생현황	보건복지부
529	사회복지	사회서비스	어린이집 사고발생 현황	보건복지부
530	사회복지	사회서비스	어린이집 설치 및 미설치 지역	보건복지부
531	사회복지	사회서비스	어린이집 시설 종사자 현황	보건복지부
532	사회복지	사회서비스	어린이집 시설수 및 아동수 현황	보건복지부
533	사회복지	사회서비스	어린이집 아동정원충족률 현황	보건복지부
534	사회복지	사회서비스	어린이집 연도별 보육교직원현황	보건복지부
535	사회복지	사회서비스	어린이집 연도별 보육아동현황	보건복지부
536	사회복지	사회서비스	어린이집 연도별 설치, 운영현황	보건복지부
537	사회복지	사회서비스	어린이집 운영위원회 현황	보건복지부
538	사회복지	사회서비스	어린이집 원장, 보육교직원 자격관리(예산개요)	보건복지부
539	사회복지	사회서비스	어린이집 유형별 설치 현황	보건복지부
540	사회복지	사회서비스	어린이집 유형별 현황	보건복지부
541	사회복지	사회서비스	어린이집 이용 다문화 아동 현황	보건복지부
542	사회복지	사회서비스	어린이집 이용 현황	보건복지부
543	사회복지	사회서비스	어린이집인가추이(인가일기준)	보건복지부
544	사회복지	사회서비스	어린이집 일람표	보건복지부
545	사회복지	사회서비스	어린이집 일반 현황	보건복지부
546	사회복지	사회서비스	어린이집 정원 현황	보건복지부
547	사회복지	사회서비스	어린이집 정원, 현원 현황(시도)	보건복지부
548	사회복지	사회서비스	어린이집 정원구간대별 이용 현황	보건복지부
549	사회복지	사회서비스	어린이집 지도점검입력 현황	보건복지부
550	사회복지	사회서비스	어린이집 차량운영비 지원(예산개요)	보건복지부
551	사회복지	사회서비스	어린이집 차량운행 현황	보건복지부
552	사회복지	사회서비스	어린이집 참여연도별 평가인증 현황	보건복지부
553	사회복지	사회서비스	어린이집 특성별 설치 현황	보건복지부
554	사회복지	사회서비스	어린이집 평가인증 신청 현황	보건복지부
555	사회복지	사회서비스	어린이집 평가인증 영역별 평균점수	보건복지부
556	사회복지	사회서비스	어린이집 항목별 세입 현황	보건복지부
557	사회복지	사회서비스	어린이집 항목별 세출 현황	보건복지부
558	사회복지	사회서비스	어린이집 현장관찰 진행현황	보건복지부
559	사회복지	사회서비스	어린이집 현황	보건복지부
560	사회복지	사회서비스	어린이집 현황	보건복지부
561	사회복지	사회서비스	어린이집 현황(시도)	보건복지부
562	사회복지	사회서비스	어린이집 회계보고 추이	보건복지부
563	사회복지	사회서비스	어린이집 회계보고 현황	보건복지부
564	사회복지	사회서비스	어린이집 회계보고 현황	보건복지부
565	사회복지	사회서비스	어린이집원장 년도별자격통계	보건복지부
566	사회복지	사회서비스	어린이집원장 사유별보류통계	보건복지부
567	사회복지	사회서비스	어린이집원장 월별자격통계	보건복지부



ID	대분류	중분류	지표명	소관부처
568	사회복지	사회서비스	어린이집원장 인정일자, 인정구분별통계	보건복지부
569	사회복지	사회서비스	어린이집원장 인증년도별통계	보건복지부
570	사회복지	사회서비스	어린이집원장 자격증교부통계	보건복지부
571	사회복지	사회서비스	어린이집원장 관정현황	보건복지부
572	사회복지	사회서비스	어린이집원장 현직교사비율	보건복지부
573	사회복지	사회서비스	직장보육시설 대상기업 의무이행률	보건복지부
574	사회복지	사회서비스	연도별 국공립어린이집 확충 계획 및 실적	보건복지부
575	사회복지	사회서비스	연도별 보육료 지원 예산	보건복지부
576	사회복지	사회서비스	연도별 보육예산(국비)증가 추이	보건복지부
577	사회복지	사회서비스	연도별 어린이집 이용아동 현황	보건복지부
578	사회복지	사회서비스	연도별 영유아 추계인구	보건복지부
579	사회복지	사회서비스	연도별 영유아 추계인구 확인	보건복지부
580	사회복지	사회서비스	연도별 평가인증 기관 현황	보건복지부
581	사회복지	사회서비스	연령별 보육료 지원 현황	보건복지부
582	사회복지	사회서비스	연령별 보육아동현황	보건복지부
583	사회복지	사회서비스	연령별 소요예산 추계	보건복지부
584	사회복지	사회서비스	연령별 아동 현황	보건복지부
585	사회복지	사회서비스	연령별 어린이집 이용률 선택(전년도 기준)	보건복지부
586	사회복지	사회서비스	연령별 재원 아동 현황	보건복지부
587	사회복지	사회서비스	연령별 지원단가 입력	보건복지부
588	사회복지	사회서비스	연령별 지원인원 및 소요예산	보건복지부
589	사회복지	사회서비스	연령별 표준보육비용 비교	보건복지부
590	사회복지	사회서비스	영아전담어린이집 현황	보건복지부
591	사회복지	사회서비스	영아전담어린이집 현황	보건복지부
592	사회복지	사회서비스	영유아 보육료 지원-예산개요	보건복지부
593	사회복지	사회서비스	영유아 보장자격 결정 분석	보건복지부
594	사회복지	사회서비스	영유아보육료 가구구성 유형별 지원, 탈락자 현황	보건복지부
595	사회복지	사회서비스	영유아보육료 신청가구의 소득인정액 평균	보건복지부
596	사회복지	사회서비스	영유아보육료 신청가구의 자녀수별 가구수 현황	보건복지부
597	사회복지	사회서비스	영유아보육료 신청가구의 출생순위별 이동수 현황(연령별)	보건복지부
598	사회복지	사회서비스	영유아보육료 연령별 지원대상 현황	보건복지부
599	사회복지	사회서비스	영유아복지 급여지급 분석	보건복지부
600	사회복지	사회서비스	영유아복지 수급자 분석	보건복지부
601	사회복지	사회서비스	영유아복지 신청 분석	보건복지부
602	사회복지	사회서비스	운영비 지원 상세 현황(반별)	보건복지부
603	사회복지	사회서비스	운영비 지원 상세 현황(보육교직원별)	보건복지부
604	사회복지	사회서비스	운영비 지원 상세 현황(아동별)	보건복지부
605	사회복지	사회서비스	운영비 지원 상세 현황(어린이집별)	보건복지부
606	사회복지	사회서비스	월별 보육교직원 추이	보건복지부
607	사회복지	사회서비스	월별 보육료 지원 추이	보건복지부
608	사회복지	사회서비스	월별 아동 증감 추이	보건복지부
609	사회복지	사회서비스	월별 아동 추이	보건복지부

ID	대분류	중분류	지표명	소관부처
610	사회복지	사회서비스	월별 어린이집 증감 추이	보건복지부
611	사회복지	사회서비스	월별 어린이집 추이	보건복지부
612	사회복지	사회서비스	육아휴직장려금 지급실적	보건복지부
613	사회복지	사회서비스	운영비 지원 현황	보건복지부
614	사회복지	사회서비스	인건비 지원 현황	보건복지부
615	사회복지	사회서비스	인증어린이집 목록	보건복지부
616	사회복지	사회서비스	일반아동 및 다문화가족 영유아 보육료 지원현황	보건복지부
617	사회복지	사회서비스	일반아동 및 다문화아동 어린이집 이용율	보건복지부
618	사회복지	사회서비스	일반어린이집 방과후 보육 현황	보건복지부
619	사회복지	사회서비스	일반어린이집 시간연장형 보육 현황	보건복지부
620	사회복지	사회서비스	자격증 교부 현황	보건복지부
621	사회복지	사회서비스	자격증 교부현황(보육교사)	보건복지부
622	사회복지	사회서비스	자격증 교부현황(어린이집원장)	보건복지부
623	사회복지	사회서비스	자격증 판정현황	보건복지부
624	사회복지	사회서비스	장소유형별 어린이집수 면적 현황	보건복지부
625	사회복지	사회서비스	정부지원보육료 지급현황	보건복지부
626	사회복지	사회서비스	정부지원어린이집 인건비 지원현황	보건복지부
627	사회복지	사회서비스	정원, 현원 규모별 어린이집 설치 현황	보건복지부
628	사회복지	사회서비스	종일보육대비 시간연장 과다이용 아동현황	보건복지부
629	사회복지	사회서비스	지역 및 어린이집 유형별 보육교직원 현황	보건복지부
630	사회복지	사회서비스	지역별 국공립어린이집 설치 현황	보건복지부
631	사회복지	사회서비스	지역별 국공립어린이집 설치 현황(상세)	보건복지부
632	사회복지	사회서비스	지역별 어린이집수 추이	보건복지부
633	사회복지	사회서비스	지역유형별 다문화아동 재원 어린이집 현황	보건복지부
634	사회복지	사회서비스	지역유형별 다문화아동 현원	보건복지부
635	사회복지	사회서비스	지역유형별 어린이집 현황	보건복지부
636	사회복지	사회서비스	지역유형별 정원,현원 현황	보건복지부
637	사회복지	사회서비스	지자체별 보육료 수납한도액	보건복지부
638	사회복지	사회서비스	직장어린이집 의무 이행	보건복지부
639	사회복지	사회서비스	직장어린이집 의무이행	보건복지부
640	사회복지	사회서비스	직장어린이집 현황	보건복지부
641	사회복지	사회서비스	취약,특수 보육현황	보건복지부
642	사회복지	사회서비스	취약보육 실시율	보건복지부
643	사회복지	사회서비스	특수보육시설 수	보건복지부
644	사회복지	사회서비스	특수어린이집 및 아동 수	보건복지부
645	사회복지	사회서비스	특수어린이집 일반현황	보건복지부
646	사회복지	사회서비스	평가인증 90점이상 보육교사 구분별 현황	보건복지부
647	사회복지	사회서비스	평가인증 어린이집 보육교직원 현황	보건복지부
648	사회복지	사회서비스	평가인증 점수별 어린이집 현황	보건복지부
649	사회복지	사회서비스	학력에 따른 어린이집원장 현황(신청)	보건복지부
650	사회복지	사회서비스	학력에 따른 현직보육교사 현황(신청)	보건복지부
651	사회복지	사회서비스	한명의 대표자가 2개이상 어린이집 소유현황	보건복지부
652	사회복지	사회서비스	행정동별 어린이집 현황	보건복지부

ID	대분류	중분류	지표명	소관부처
653	사회복지	사회서비스	현직 보육교직원 현황	보건복지부
654	사회복지	사회서비스	현직보육교사 최초자격 취득경로(신청)	보건복지부
655	사회복지	사회서비스	현직보육교사의 전공리스트(신청)	보건복지부
656	사회복지	사회서비스	현직보육교사인정전공현황(보육교사2급)(신청)	보건복지부
657	사회복지	사회서비스	현직보육교사인정전공현황(보육교사3급)(신청)	보건복지부
658	사회복지	사회서비스	현직보육교사인정학력현황(보육교사2급)(신청)	보건복지부
659	사회복지	사회서비스	현직어린이집원장전공리스트(신청)	보건복지부
660	사회복지	사회서비스	화재보험 가입 현황	보건복지부
661	사회복지	사회서비스	휴일 어린이집 현황	보건복지부
662	사회복지	사회서비스	휴일지정(미지정)어린이집 현황	보건복지부
663	사회복지	사회서비스	1388 청소년 전화 접수현황	여성가족부
664	사회복지	사회서비스	공공부문 청소년문화의집 현황	문화체육부
665	사회복지	사회서비스	공공부문 청소년수련관 현황	문화체육부
666	사회복지	사회서비스	방과후 아카데미 운영 현황	여성가족부
667	사회복지	사회서비스	소년소녀가장현황	보건복지부
668	사회복지	사회서비스	소년소녀가장현황	보건복지부
669	사회복지	사회서비스	소년소녀가정 후견인 지정 현황	보건복지부
670	사회복지	사회서비스	이동 신청 보장자격 결정 분석	보건복지부
671	사회복지	사회서비스	이동공동생활가정수 및 보호아동현황	보건복지부
672	사회복지	사회서비스	이동급식지원 현황	보건복지부
673	사회복지	사회서비스	이동발달계좌(디딤씨앗통장) 개설현황	보건복지부
674	사회복지	사회서비스	이동보호치료시설수 및 보호아동현황	보건복지부
675	사회복지	사회서비스	이동복지교사 현황	보건복지부
676	사회복지	사회서비스	이동복지시설	보건복지부
677	사회복지	사회서비스	이동복지시설수 및 보호아동현황	보건복지부
678	사회복지	사회서비스	이동복지시설수 및 보호아동현황	보건복지부
679	사회복지	사회서비스	이동안전사고 사망자 수	보건복지부
680	사회복지	사회서비스	이동양육시설수 및 보호아동현황	보건복지부
681	사회복지	사회서비스	이동연령별 반 현황	보건복지부
682	사회복지	사회서비스	이동일람표	보건복지부
683	사회복지	사회서비스	이동일시보호시설수 및 보호아동현황	보건복지부
684	사회복지	사회서비스	이동자립지원시설수 및 보호아동현황	보건복지부
685	사회복지	사회서비스	이동직업훈련시설수 및 보호아동현황	보건복지부
686	사회복지	사회서비스	이동청소년 가정위탁 보호아동 유형별 현황	보건복지부
687	사회복지	사회서비스	이동청소년 소년소녀가정 후견인 지정현황	보건복지부
688	사회복지	사회서비스	이동청소년 소년소녀가정세대 성별, 연령별 현황	보건복지부
689	사회복지	사회서비스	이동청소년 신청 분석	보건복지부
690	사회복지	사회서비스	이동청소년 요보호아동 성별, 조치별 현황	보건복지부
691	사회복지	사회서비스	이동청소년 지역아동센터 시설, 입소자 현황	보건복지부
692	사회복지	사회서비스	이동청소년 청소년증 신청 및 발급 현황	보건복지부
693	사회복지	사회서비스	이동청소년 퇴소아동 자립지원정착금 지원실적	보건복지부
694	사회복지	사회서비스	이동청소년복지 급여지급 분석	보건복지부
695	사회복지	사회서비스	이동청소년복지 수급자 분석	보건복지부
696	사회복지	사회서비스	아동학대 발생 현황	보건복지부

ID	대분류	중분류	지표명	소관부처
697	사회복지	사회서비스	업무통계(지역아동, 아동생활)건강상태별 아동현황	보건복지부
698	사회복지	사회서비스	업무통계(지역아동, 아동생활)복지대상자통계현황	보건복지부
699	사회복지	사회서비스	업무통계(지역아동, 아동생활)사업계획대비 실적	보건복지부
700	사회복지	사회서비스	업무통계(지역아동, 아동생활)연령별 아동현황	보건복지부
701	사회복지	사회서비스	업무통계(지역아동, 아동생활)월별 아동인원현황	보건복지부
702	사회복지	사회서비스	업무통계(지역아동, 아동생활)월중 수용 인원 보고서	보건복지부
703	사회복지	사회서비스	업무통계(지역아동, 아동생활)이용/종결 구분별 아동현황(지역아동) 입/퇴소구분별 아동현황(아동생활)	보건복지부
704	사회복지	사회서비스	업무통계(지역아동, 아동생활)장애수당 지급요청내역	보건복지부
705	사회복지	사회서비스	업무통계(지역아동, 아동생활)학년별아동분포현황	보건복지부
706	사회복지	사회서비스	요보호아동 발생 및 보호 내용 시도별	보건복지부
707	사회복지	사회서비스	위탁가정 및 가정위탁보호 아동현황	보건복지부
708	사회복지	사회서비스	전국 청소년 상담 내용 및 대상현황	여성가족부
709	사회복지	사회서비스	지역아동센터 현황	보건복지부
710	사회복지	사회서비스	청소년 가출실태	여성가족부
711	사회복지	사회서비스	청소년 동아리 지원현황	여성가족부
712	사회복지	사회서비스	청소년 문화촌 운영 현황	여성가족부
713	사회복지	사회서비스	청소년 방과후 아카데미 운영 현황	여성가족부
714	사회복지	사회서비스	청소년 상담사, 지도사 현황	여성가족부
715	사회복지	사회서비스	청소년 상담지원 현황	여성가족부
716	사회복지	사회서비스	청소년 수련시설 현황	여성가족부
717	사회복지	사회서비스	청소년 쉼터 시설수 및 보호청소년 현황	여성가족부
718	사회복지	사회서비스	청소년 유해매체 및 약물경험 실태	여성가족부
719	사회복지	사회서비스	청소년 유해매체물 걸절고시 현황	여성가족부
720	사회복지	사회서비스	청소년 인구 및 구성비	통계청
721	사회복지	사회서비스	청소년 지도사 자격증 취득자 수	여성가족부
722	사회복지	사회서비스	청소년수련시설	문화체육부
723	사회복지	사회서비스	청소년수련시설	문화체육부
724	사회복지	사회서비스	청소년이 고민하는 문제(15~24세 인구)	통계청
725	사회복지	사회서비스	청소년 복지시설 이용 만족도	보건복지부
726	사회복지	사회서비스	특별지원청소년 신청자 대비 지원금액 현황	보건복지부
727	사회복지	사회서비스	특별지원청소년 신청자 대비 지원기간 현황	보건복지부
728	사회복지	사회서비스	특별지원청소년 중복지원 현황	보건복지부
729	사회복지	사회서비스	학대아동 보호 건수	보건복지부
730	사회복지	사회서비스	노인 대상 복지시설 간호서비스현황(일)(월)	보건복지부
731	사회복지	사회서비스	노인 대상 복지시설 노인 일자리사업별현황	보건복지부
732	사회복지	사회서비스	노인 대상 복지시설 사업계획및실적출력	보건복지부
733	사회복지	사회서비스	노인 대상 복지시설 사회(행사)서비스현황(일)(월)	보건복지부
734	사회복지	사회서비스	노인 대상 복지시설 서비스실적/접수통계	보건복지부

ID	대분류	중분류	지표명	소관부처
735	사회복지	사회서비스	노인 대상 복지시설 서비스제공현황(일)(월)	보건복지부
736	사회복지	사회서비스	노인 대상 복지시설 이용자현황통계	보건복지부
737	사회복지	사회서비스	노인 대상 복지시설 일상생활서비스현황(일)(월)	보건복지부
738	사회복지	사회서비스	노인 대상 복지시설 재활치료서비스현황(일)(월)	보건복지부
739	사회복지	사회서비스	노인 대상 복지시설 재활치료서비스현황(일)(월)	보건복지부
740	사회복지	사회서비스	노인 취업률 현황	보건복지부
741	사회복지	사회서비스	노인 취업알선 실적	보건복지부
742	사회복지	사회서비스	노인시설주요질환별 입소현황	보건복지부
743	사회복지	사회서비스	노인여가복지시설	보건복지부
744	사회복지	사회서비스	노인여가복지시설	보건복지부
745	사회복지	사회서비스	노인의료복지시설	보건복지부
746	사회복지	사회서비스	노인의료복지시설	보건복지부
747	사회복지	사회서비스	노인이 경험하는 가장 큰 어려움	통계청
748	사회복지	사회서비스	노인 현황	보건복지부
749	사회복지	사회서비스	노년부양비 및 노령화지수	통계청
750	사회복지	사회서비스	노인인구 성별 연령분포	보건복지부
751	사회복지	사회서비스	노인주거복지시설	보건복지부
752	사회복지	사회서비스	노인주거복지시설	보건복지부
753	사회복지	사회서비스	노인학대 가족·환경 원인	보건복지부
754	사회복지	사회서비스	노인학대 교육사업 현황(회)	보건복지부
755	사회복지	사회서비스	노인학대 발생장소	보건복지부
756	사회복지	사회서비스	노인학대 상담 구분	보건복지부
757	사회복지	사회서비스	노인학대 상담횟수	보건복지부
758	사회복지	사회서비스	노인학대 신고 인지경로유형	보건복지부
759	사회복지	사회서비스	노인학대 신고 접수유형	보건복지부
760	사회복지	사회서비스	노인학대 신고의무자 교육사업 현황(인원수)	보건복지부
761	사회복지	사회서비스	노인학대 신고의무자 교육사업 현황(회)	보건복지부
762	사회복지	사회서비스	노인학대 신고자 유형	보건복지부
763	사회복지	사회서비스	노인학대 신고접수 건수	보건복지부
764	사회복지	사회서비스	노인학대 재신고 노인학대유형	보건복지부
765	사회복지	사회서비스	노인학대 재신고 피해노인 성별	보건복지부
766	사회복지	사회서비스	노인학대 재신고 피해노인 성별 연령분포	보건복지부
767	사회복지	사회서비스	노인학대 종결사유	보건복지부
768	사회복지	사회서비스	노인학대 피해노인 제공서비스	보건복지부
769	사회복지	사회서비스	노인학대 현장조사 및 종결사례 현황	보건복지부
770	사회복지	사회서비스	노인학대유형별 피해노인 성별	보건복지부
771	사회복지	사회서비스	노인학대유형별 피해노인 연령	보건복지부
772	사회복지	사회서비스	노인학대유형별 학대행위자와 피해노인과의 관계	보건복지부
773	사회복지	사회서비스	노인학대행위자 교육정도	보건복지부
774	사회복지	사회서비스	노인학대행위자 생활수준	보건복지부
775	사회복지	사회서비스	노인학대행위자 성별 연령분포	보건복지부
776	사회복지	사회서비스	노인학대행위자 연령별 노인학대유형	보건복지부
777	사회복지	사회서비스	노인학대행위자 원인	보건복지부
778	사회복지	사회서비스	노인학대행위자 장애유형	보건복지부

ID	대분류	중분류	지표명	소관부처
779	사회복지	사회서비스	노인학대행위자 제공서비스	보건복지부
780	사회복지	사회서비스	노인학대행위자 중독유형	보건복지부
781	사회복지	사회서비스	노인학대행위자 직업유형	보건복지부
782	사회복지	사회서비스	노후준비 방법	통계청
783	사회복지	사회서비스	단일 노인학대유형	보건복지부
784	사회복지	사회서비스	독거노인수	보건복지부
785	사회복지	사회서비스	노인자살율	보건복지부
786	사회복지	사회서비스	묘지 및 봉안시설	보건복지부
787	사회복지	사회서비스	묘지 및 봉안시설	보건복지부
788	사회복지	사회서비스	발생빈도별 노인학대유형	보건복지부
789	사회복지	사회서비스	법인묘지 이용현황	보건복지부
790	사회복지	사회서비스	사례판정별 노인학대유형	보건복지부
791	사회복지	사회서비스	사망 노인학대 피해노인 성별 연령분포	보건복지부
792	사회복지	사회서비스	생활비 마련방법(60세 이상 인구)	통계청
793	사회복지	사회서비스	선호 장례방법	통계청
794	사회복지	사회서비스	연도별 노인학대 사례판정	보건복지부
795	사회복지	사회서비스	연도별노인학대신고인지경로유형	보건복지부
796	사회복지	사회서비스	연도별 노인학대 신고의무자 유형	보건복지부
797	사회복지	사회서비스	연도별 노인학대 신고자 유형	보건복지부
798	사회복지	사회서비스	연도별 노인학대 재신고 건수	보건복지부
799	사회복지	사회서비스	연도별 노인학대유형	보건복지부
800	사회복지	사회서비스	재가노인복지시설	보건복지부
801	사회복지	사회서비스	재가노인복지시설	보건복지부
802	사회복지	사회서비스	전국 노인복지회관 현황	문화체육부
803	사회복지	사회서비스	중복 노인학대유형	보건복지부
804	사회복지	사회서비스	지역별 노인학대 상담 횟수	보건복지부
805	사회복지	사회서비스	지역별 노인학대 신고접수율	보건복지부
806	사회복지	사회서비스	지역별 노인학대 현장조사 및 방문상담	보건복지부
807	사회복지	사회서비스	학대 피해노인 건강상태	보건복지부
808	사회복지	사회서비스	학대 피해노인 결혼유형	보건복지부
809	사회복지	사회서비스	학대 피해노인 동거가족	보건복지부
810	사회복지	사회서비스	학대 피해노인 생활수준	보건복지부
811	사회복지	사회서비스	학대 피해노인 성별	보건복지부
812	사회복지	사회서비스	학대 피해노인 성별 노인학대유형	보건복지부
813	사회복지	사회서비스	학대 피해노인 성별 연령분포	보건복지부
814	사회복지	사회서비스	학대 피해노인 연령별 노인학대유형	보건복지부
815	사회복지	사회서비스	학대 피해노인 일상생활 정도	보건복지부
816	사회복지	사회서비스	학대 피해노인 장애 수	보건복지부
817	사회복지	사회서비스	학대 피해노인 장애유형	보건복지부
818	사회복지	사회서비스	학대 피해노인 주거상태	보건복지부
819	사회복지	사회서비스	학대 피해노인 중독유형	보건복지부
820	사회복지	사회서비스	학대 피해노인 직업유형	보건복지부
821	사회복지	사회서비스	학대 피해노인 질병유형	보건복지부
822	사회복지	사회서비스	학대 피해노인 치매정도	보건복지부

ID	대분류	중분류	지표명	소관부처
823	사회복지	사회서비스	학대행위자와의 동거여부	보건복지부
824	사회복지	사회서비스	화장률 현황	보건복지부
825	사회복지	사회서비스	화장시설 및 봉안당 이용 현황	보건복지부
826	사회복지	사회서비스	16개 시도 연령별 장애인(등급) 현황	보건복지부
827	사회복지	사회서비스	16개 시도 연령별 장애인(유형) 현황	보건복지부
828	사회복지	사회서비스	16개 시도 장애인(유형) 현황	보건복지부
829	사회복지	사회서비스	232개 시군구 연령별 장애인(등급) 현황	보건복지부
830	사회복지	사회서비스	232개 시군구 연령별 장애인(유형) 현황	보건복지부
831	사회복지	사회서비스	등록장애인수-시군별, 등급별, 남녀별	보건복지부
832	사회복지	사회서비스	등록장애인수-시군별, 유형별, 남녀별	보건복지부
833	사회복지	사회서비스	등록장애인수-시도별, 유형별, 등급별, 남녀별	보건복지부
834	사회복지	사회서비스	사회의 장애인 차별	통계청
835	사회복지	사회서비스	우선적으로 확대 실시되어야 할 장애인 복지사업	통계청
836	사회복지	사회서비스	일반어린이집 장애아 보육 현황	보건복지부
837	사회복지	사회서비스	장애등급에 대한 16개시도 장애인(유형) 현황	보건복지부
838	사회복지	사회서비스	장애등급에 대한 232개 시군구 장애인(유형) 현황	보건복지부
839	사회복지	사회서비스	장애수당 수급 장애인 현황(기초생활수급자)	보건복지부
840	사회복지	사회서비스	장애수당 수급 장애인 현황(전체)	보건복지부
841	사회복지	사회서비스	장애수당 수급 장애인 현황(차상위 계층)	보건복지부
842	사회복지	사회서비스	장애수당 수급 현황(전체)	보건복지부
843	사회복지	사회서비스	장애수당 지급 현황(기초생활수급자)	보건복지부
844	사회복지	사회서비스	장애수당 지급 현황(차상위 계층)	보건복지부
845	사회복지	사회서비스	장애아 보육 활성화(예산개요)	보건복지부
846	사회복지	사회서비스	장애아 전담어린이집 현황	보건복지부
847	사회복지	사회서비스	장애아 통합어린이집 현황	보건복지부
848	사회복지	사회서비스	장애아동수당 수급 장애인 현황(기초생활수급자)	보건복지부
849	사회복지	사회서비스	장애아동수당 수급 장애인 현황(전체)	보건복지부
850	사회복지	사회서비스	장애아동수당 수급 장애인 현황(차상위 계층)	보건복지부
851	사회복지	사회서비스	장애아동수당 제3계자 이용자 인명부	보건복지부
852	사회복지	사회서비스	장애아동수당 지급 현황(기초생활수급자)	보건복지부
853	사회복지	사회서비스	장애아동수당 지급 현황(전체)	보건복지부
854	사회복지	사회서비스	장애아동수당 지급 현황(차상위 계층)	보건복지부
855	사회복지	사회서비스	장애아동의 어린이집, 유아교육기관 이용현황	보건복지부
856	사회복지	사회서비스	장애아전담(통합)어린이집 현황	보건복지부
857	사회복지	사회서비스	장애아보육시설현황	보건복지부
858	사회복지	사회서비스	장애아전담, 통합시설현황	보건복지부
859	사회복지	사회서비스	장애유아 어린이집 현황(의무교육 관련)	보건복지부
860	사회복지	사회서비스	장애유형에 대한 16개시도 장애인(등급)현황	보건복지부
861	사회복지	사회서비스	장애유형에 대한 16개시도 장애인(등급)현황	보건복지부
862	사회복지	사회서비스	장애유형에 대한 232개 시군구 장애인(등급)현황	보건복지부

ID	대분류	중분류	지표명	소관부처
863	사회복지	사회서비스	장애유형에 대한 시도별 장애인(연령, 등급) 현황	보건복지부
864	사회복지	사회서비스	장애인 관련시설 설립에 대한 견해	통계청
865	사회복지	사회서비스	장애인 등급별, 연령별, 유형별 등록 현황	보건복지부
866	사회복지	사회서비스	장애인 등록 현황 분석	보건복지부
867	사회복지	사회서비스	장애인 복지사업의 충분정도	통계청
868	사회복지	사회서비스	장애인 생활복지시설 명부	보건복지부
869	사회복지	사회서비스	장애인 수당 수급자 현황	보건복지부
870	사회복지	사회서비스	장애인 수당 집행실적 현황	보건복지부
871	사회복지	사회서비스	장애인 아동 수당 수급자 현황	보건복지부
872	사회복지	사회서비스	장애인 아동 수당 집행실적 현황	보건복지부
873	사회복지	사회서비스	장애인 연령구간별(5세 간격), 등급별 등록 현황	보건복지부
874	사회복지	사회서비스	장애인 연령별, 등급별 등록 현황	보건복지부
875	사회복지	사회서비스	장애인 연령별, 유형별 등록 현황	보건복지부
876	사회복지	사회서비스	장애인 유형별, 등급별 등록 현황	보건복지부
877	사회복지	사회서비스	장애인 자녀교육비 지급실적	보건복지부
878	사회복지	사회서비스	장애인 자녀교육비 지원현황	보건복지부
879	사회복지	사회서비스	장애인 자동차 표지발급 분석	보건복지부
880	사회복지	사회서비스	장애인 자동차 표지판 발급 내역	보건복지부
881	사회복지	사회서비스	장애인 지역사회 재활시설 명부	보건복지부
882	사회복지	사회서비스	장애인 직업재활시설 명부	보건복지부
883	사회복지	사회서비스	장애인 출현율 변화추이	보건복지부
884	사회복지	사회서비스	장애인 편의시설 현황	교육과학기술부
885	사회복지	사회서비스	장애인 현황	보건복지부
886	사회복지	사회서비스	장애인 활동보조기구 이용자 인명부	보건복지부
887	사회복지	사회서비스	장애인,정신질환자 대상 복지시설 기간별 입퇴소통계현황	보건복지부
888	사회복지	사회서비스	장애인,정신질환자 대상 복지시설 복지대상자통계현황	보건복지부
889	사회복지	사회서비스	장애인,정신질환자 대상 복지시설 사업계획및실적출력	보건복지부
890	사회복지	사회서비스	장애인,정신질환자 대상 복지시설 사회복지시설현황	보건복지부
891	사회복지	사회서비스	장애인,정신질환자 대상 복지시설 장애인 직업재활시설 운영실적	보건복지부
892	사회복지	사회서비스	장애인,정신질환자 대상 복지시설 정신요양시설현황	보건복지부
893	사회복지	사회서비스	장애인복지 급여지급 분석	보건복지부
894	사회복지	사회서비스	장애인복지 보장구지급 분석	보건복지부
895	사회복지	사회서비스	장애인복지 보장자격 결정 분석	보건복지부
896	사회복지	사회서비스	장애인복지 신청 분석	보건복지부
897	사회복지	사회서비스	장애인복지시설	보건복지부
898	사회복지	사회서비스	장애인생활시설 유형별 입소현황	보건복지부
899	사회복지	사회서비스	장애인생활시설수 및 입소현황	보건복지부
900	사회복지	사회서비스	장애인에 대한 견해	통계청



ID	대분류	중분류	지표명	소관부처
901	사회복지	사회서비스	장애인 소득보장현황	보건복지부
902	사회복지	사회서비스	장애인 의무고용 현황	고용노동부
903	사회복지	사회서비스	장애인연금 급수별 급여 지급실적	보건복지부
904	사회복지	사회서비스	장애인연금 급여지급현황	보건복지부
905	사회복지	사회서비스	장애인연금 소득별 분포I	보건복지부
906	사회복지	사회서비스	장애인연금 소득별 분포II	보건복지부
907	사회복지	사회서비스	장애인연금 수급자 분석	보건복지부
908	사회복지	사회서비스	장애인연금 수급자수 및 지급실적	보건복지부
909	사회복지	사회서비스	장애인연금 연령별 급여 지급실적	보건복지부
910	사회복지	사회서비스	장애인연금 장애유형별 현황	보건복지부
911	사회복지	사회서비스	장애인연금수급자 현황	보건복지부
912	사회복지	사회서비스	재가장애인수	보건복지부
913	사회복지	사회서비스	재가장애인의 장애원인	보건복지부
914	사회복지	사회서비스	저소득층 장애인 재활보조기구 교부실적	보건복지부
915	사회복지	사회서비스	전국 5세 간격 연령별 장애인(등급) 현황	보건복지부
916	사회복지	사회서비스	전국 연령별 장애인(등급) 현황	보건복지부
917	사회복지	사회서비스	전국 연령별 장애인(유형) 현황	보건복지부
918	사회복지	사회서비스	전국 장애유형에 대한 장애인(연령 등급) 현황	보건복지부
919	사회복지	사회서비스	전국 장애인(유형, 등급) 현황	보건복지부
920	사회복지	사회서비스	지역사회중심재활 장애별대상자현황	보건복지부
921	사회복지	사회서비스	지역사회중심재활 장애인현황	보건복지부
922	사회복지	사회서비스	지역사회중심재활 재활서비스반기실적	보건복지부
923	사회복지	사회서비스	지역사회중심재활 정기관리장애인현황	보건복지부
924	사회복지	사회서비스	차상위 장애인 수당 신규 수급자 현황	보건복지부
925	사회복지	사회서비스	차상위 장애인 아동 수당 신규 수급자 현황	보건복지부
926	사회복지	사회서비스	취업장애인 월평균 소득	보건복지부
927	사회복지	사회서비스	가정폭력관련시설 운영실적	여성가족부
928	사회복지	사회서비스	모성보호휴가 실시현황	보건복지부
929	사회복지	사회서비스	모자보호시설수 및 생활현황	여성가족부
930	사회복지	사회서비스	성매매피해자지원 현황	여성가족부
931	사회복지	사회서비스	성불평등지수(GII) 현황	여성가족부
932	사회복지	사회서비스	성폭력관련시설 운영실적	여성가족부
933	사회복지	사회서비스	여성가구주 가구 비율	여성가족부
934	사회복지	사회서비스	여성결혼이민자의 출신국별 체류현황	보건복지부
935	사회복지	사회서비스	여성복지시설	보건복지부
936	사회복지	사회서비스	여성복지시설	보건복지부
937	사회복지	사회서비스	여성폭력상담	여성가족부
938	사회복지	사회서비스	여성폭력상담	여성가족부
939	사회복지	사회서비스	여자가구주 비율	통계청
940	사회복지	사회서비스	전국 여성회관 현황	문화체육부
941	사회복지	사회서비스	정부위원회 여성참여율	여성가족부
942	사회복지	사회서비스	IPU 여성 국회의원 비율 및 각국의 순위	여성가족부
943	사회복지	사회서비스	가사분담 실태	통계청
944	사회복지	사회서비스	가사분담에 대한 견해	통계청

ID	대분류	중분류	지표명	소관부처
945	사회복지	사회서비스	가족과 함께하는 생활시간량	여성가족부
946	사회복지	사회서비스	가족관계만족도	통계청
947	사회복지	사회서비스	가족의 형태별 분포	여성가족부
948	사회복지	사회서비스	건강가정지원센터 설치수 및 이용자 현황	여성가족부
949	사회복지	사회서비스	결혼/이혼/재혼에 대한 견해(15세이상 인구)	통계청
950	사회복지	사회서비스	결혼생활에 대한 태도	통계청
951	사회복지	사회서비스	국내입양아수 및 입양비용	보건복지부
952	사회복지	사회서비스	해외입양아수 및 입양비용	보건복지부
953	사회복지	사회서비스	국제결혼 현황	여성가족부
954	사회복지	사회서비스	다문화 아동 현황	보건복지부
955	사회복지	사회서비스	다문화가족 현황	보건복지부
956	사회복지	사회서비스	다문화가족 급여실적	보건복지부
957	사회복지	사회서비스	다문화아동 보육(예산개요)	보건복지부
958	사회복지	사회서비스	다문화아동 어린이집 이용현황	보건복지부
959	사회복지	사회서비스	다문화아동의 보육료 지원 자격별 이용현황	보건복지부
960	사회복지	사회서비스	부모 부양에 대한 견해(15세이상 인구)	통계청
961	사회복지	사회서비스	성폭력 가정폭력 지원현황	여성가족부
962	사회복지	사회서비스	아동 입양기관수 및 입양 아동수	보건복지부
963	사회복지	사회서비스	아동청소년 국내입양아동 성별, 연령별 현황	보건복지부
964	사회복지	사회서비스	아동청소년 장애입양아동 양육보조금 지원실적	보건복지부
965	사회복지	사회서비스	이혼사유별 구성비	보건복지부
966	사회복지	사회서비스	일·가정 양립제도 인지도(13세 이상 인구)	통계청
967	사회복지	사회서비스	일과 가정생활 우선도(19세 이상 인구)	통계청
968	사회복지	사회서비스	입양아동양육수당, 장애아동입양양육보조금	보건복지부
969	사회복지	사회서비스	입양에 대한 견해(15세이상 인구)	통계청
970	사회복지	사회서비스	입양을 하고 싶지 않는 이유(15세이상 인구)	통계청
971	사회복지	사회서비스	저소득 한부모가족 현황	여성가족부
972	사회복지	사회서비스	조혼인율, 조이혼율	보건복지부
973	사회복지	사회서비스	총 이혼건수 및 조이혼율	여성가족부
974	사회복지	사회서비스	총 혼인건수 및 조혼인율	여성가족부
975	사회복지	사회서비스	평균 초혼, 이혼 및 재혼연령	보건복지부
976	사회복지	사회서비스	한부모 가족	보건복지부
977	사회복지	사회서비스	한부모가족 교양생학비 지원현황	보건복지부
978	사회복지	사회서비스	한부모가족 교육비(수업료,입학금), 아동양육비 지원현황	보건복지부
979	사회복지	사회서비스	한부모가족 급여지급 분석	보건복지부
980	사회복지	사회서비스	한부모가족 대상자 연명부	보건복지부
981	사회복지	사회서비스	한부모가족 복지 신청 분석	보건복지부
982	사회복지	사회서비스	한부모가족 복지 자격 결정 분석	보건복지부
983	사회복지	사회서비스	한부모가족 복지시설 현황	보건복지부
984	사회복지	사회서비스	한부모가족 수급가구 소득재산 분석	보건복지부
985	사회복지	사회서비스	한부모가족 수급자 가구별 분석	보건복지부
986	사회복지	사회서비스	한부모가족 수급자 개인별 분석	보건복지부
987	사회복지	사회서비스	한부모가족 아동양육비 연령구간별 지원현황	보건복지부

ID	대분류	중분류	지표명	소관부처
988	사회복지	사회서비스	한부모가족 연령대별현황	보건복지부
989	사회복지	사회서비스	노숙인 수용 시설 현황 분석	보건복지부
990	사회복지	사회서비스	부랑인 생활시설수 및 생활인원 현황	보건복지부
991	사회복지	사회서비스	부랑인 수용 시설 현황	보건복지부
992	사회복지	사회서비스	부랑인 시설 지원 실적	보건복지부
993	사회복지	사회서비스	부랑인시설	보건복지부
994	사회복지	사회서비스	부랑인시설	보건복지부
995	사회복지	사회서비스	삶의 만족도	보건복지부
996	사회복지	사회서비스	공설묘지 이용현황	보건복지부
997	사회복지	사회서비스	공설 법인묘지 이용현황	보건복지부
998	사회복지	사회서비스	기타 복지시설 사업계획 및 실적출력	보건복지부
999	사회복지	사회서비스	기타 복지시설 생활인 유형별 현황	보건복지부
1000	사회복지	사회서비스	기타 복지시설 생활인 통계 현황	보건복지부
1001	사회복지	사회서비스	기타 복지시설 서비스실적, 접수통계	보건복지부
1002	사회복지	사회서비스	기타 복지시설 연도별 통계현황	보건복지부
1003	사회복지	사회서비스	기타 복지시설 이용자현황통계	보건복지부
1004	사회복지	사회서비스	기타 복지시설 입/퇴소 유형별 집계 현황	보건복지부
1005	사회복지	사회서비스	보조금 시설별지출결의내역	보건복지부
1006	사회복지	사회서비스	보조금 인건비신청현황	보건복지부
1007	사회복지	사회서비스	보조금(기능보강) 신청 및 정산	보건복지부
1008	사회복지	사회서비스	보조금신청사용현황	보건복지부
1009	사회복지	사회서비스	보조금전용카드 발급내역	보건복지부
1010	사회복지	사회서비스	보조금전용카드 발급대상 시설	보건복지부
1011	사회복지	사회서비스	보조금전용카드 사용내역	보건복지부
1012	사회복지	사회서비스	보조금전용카드 지출 결의내역	보건복지부
1013	사회복지	사회서비스	복지시설 기능보강보조금 분석	보건복지부
1014	사회복지	사회서비스	복지시설 생활자 분석	보건복지부
1015	사회복지	사회서비스	복지시설현황 분석	보건복지부
1016	사회복지	사회서비스	복지시설 종사자 분석	보건복지부
1017	사회복지	사회서비스	사회복지관수	보건복지부
1018	사회복지	사회서비스	사회복지생활시설수 생활인원 및 종사자수	보건복지부
1019	사회복지	사회서비스	사회복지시설 결산보고 현황	보건복지부
1020	사회복지	사회서비스	사회복지시설 보고문서별 온라인보고현황(기타)	보건복지부
1021	사회복지	사회서비스	사회복지시설 보고문서별 온라인보고현황(보조금)	보건복지부
1022	사회복지	사회서비스	사회복지시설 보고문서별 온라인보고현황(예산/결산)	보건복지부
1023	사회복지	사회서비스	사회복지시설 보고문서별 온라인보고현황(입소자/종사자)	보건복지부
1024	사회복지	사회서비스	사회복지시설 사망자현황	보건복지부
1025	사회복지	사회서비스	사회복지시설 수혜서비스이용현황	보건복지부
1026	사회복지	사회서비스	사회복지시설 시설별 종사자 인건비 현황	보건복지부
1027	사회복지	사회서비스	사회복지시설 시설별 종사자 자격증 보유현황	보건복지부
1028	사회복지	사회서비스	사회복지시설 예산서현황	보건복지부

ID	대분류	중분류	지표명	소관부처
1029	사회복지	사회서비스	사회복지시설 온라인보고현황	보건복지부
1030	사회복지	사회서비스	사회복지시설 입소자 상세현황	보건복지부
1031	사회복지	사회서비스	사회복지시설 입소자현황	보건복지부
1032	사회복지	사회서비스	사회복지시설 입퇴사자현황	보건복지부
1033	사회복지	사회서비스	사회복지시설 입퇴소자현황	보건복지부
1034	사회복지	사회서비스	사회복지시설 장애유형/등급별 입소현황	보건복지부
1035	사회복지	사회서비스	사회복지시설 종사자 상세현황	보건복지부
1036	사회복지	사회서비스	사회복지시설 종사자현황	보건복지부
1037	사회복지	사회서비스	사회복지시설 총괄현황	보건복지부
1038	사회복지	사회서비스	사회복지시설 퇴사자현황	보건복지부
1039	사회복지	사회서비스	사회복지시설 퇴소자현황	보건복지부
1040	사회복지	사회서비스	사회복지시설 표준연계서비스 현황	보건복지부
1041	사회복지	사회서비스	사회복지시설 후원금(품) 사용내역	보건복지부
1042	사회복지	사회서비스	사회복지시설 후원금(품) 사용현황	보건복지부
1043	사회복지	사회서비스	사회복지시설현황	보건복지부
1044	사회복지	사회서비스	전국 사회복지관 현황	문화체육부
1045	사회복지	사회서비스	정신보건시설 현황	보건복지부
1046	사회복지	사회보상	국가보훈 대상 의료공급기관 수	국가보훈처
1047	사회복지	사회보상	국가보훈 대상자의 중복의료이용율	국가보훈처
1048	사회복지	사회보상	국가보훈 의료지원 대상자 현황	국가보훈처
1049	사회복지	사회보상	국가보훈대상자	국가보훈처
1050	사회복지	사회보상	국가보훈대상자	국가보훈처
1051	사회복지	사회보상	국가보훈대상자 교육지원 현황	국가보훈처
1052	사회복지	사회보상	국가보훈대상자 급여 실적	국가보훈처
1053	사회복지	사회보상	국가보훈대상자 및 자녀취학	국가보훈처
1054	사회복지	사회보상	국가보훈대상자 및 자녀취학	국가보훈처
1055	사회복지	사회보상	국가보훈대상자 의료지원실적	국가보훈처
1056	사회복지	사회보상	국가보훈대상자 취업	국가보훈처
1057	사회복지	사회보상	국가보훈대상자 취업	국가보훈처
1058	사회복지	사회보상	국가보훈법 수급자	국가보훈처
1059	사회복지	사회보상	국가유공자 평균 연령 현황	국가보훈처
1060	사회복지	사회보상	국가유공자등 재가복지서비스 현황	국가보훈처
1061	사회복지	사회보상	국립묘지별 안장현황	국가보훈처
1062	사회복지	사회보상	국외안장선열 유해봉환 현황	국가보훈처
1063	사회복지	사회보상	독립유공자 포상자 현황	국가보훈처
1064	사회복지	사회보상	보훈급여금 지급실적 - 연도별 기관별	국가보훈처
1065	사회복지	사회보상	보훈대상자의 생활안정도	국가보훈처
1066	사회복지	사회보상	보훈심사 현황	국가보훈처
1067	사회복지	사회보상	상이 국가유공자 등급판정 현황	국가보훈처
1068	사회복지	사회보상	장래 국가보훈대상자 년도별 추계	국가보훈처
1069	사회복지	사회보상	장래 국가보훈대상자 년도별 추계	국가보훈처
1070	사회복지	사회보상	제대군인 현황	국가보훈처
1071	사회복지	사회보상	참전용사 등록현황	국가보훈처
1072	사회복지	사회보상	참전용사 등록현황	국가보훈처

ID	대분류	중분류	지표명	소관부처
1073	사회복지	사회보상	현충시설 현황	국가보훈처
1074	사회복지	사회보상	BOHUN-THIS 사례관리 현황	국가보훈처
1075	사회복지	사회보상	적십자회비 모금 및 구호실적	보건복지부
1076	사회복지	사회보상	북한이탈주민 급여 실적 현황	보건복지부
1077	사회복지	사회보상	북한이탈주민 수급자 현황	보건복지부
1078	사회복지	사회보상	사할린동포 급여 실적 현황	보건복지부
1079	사회복지	사회보상	사할린동포 급여지급 분석	보건복지부
1080	사회복지	사회보상	사할린동포 대상자 현황	보건복지부
1081	사회복지	사회보상	부랑인 대상자 현황	국가보훈처
1082	사회복지	사회보상	의사상자 신청 및 인정 현황	보건복지부
1083	사회복지	사회보상	의사상자 연도별 인정 현황	보건복지부
1084	사회복지	사회보상	의사상자 현황 분석	보건복지부
1085	사회복지	사회복지일반	노인돌보미 정기 보고자료	보건복지부
1086	사회복지	사회복지일반	노인돌보미 제공기관별 보고자료	보건복지부
1087	사회복지	사회복지일반	바우처 서비스 급여지출 현황	보건복지부
1088	사회복지	사회복지일반	바우처서비스신청현황	보건복지부
1089	사회복지	사회복지일반	바우처 서비스 신청현황(년월별)	보건복지부
1090	사회복지	사회복지일반	바우처 신청현황 분석	보건복지부
1091	사회복지	사회복지일반	바우처 카드 신청현황	보건복지부
1092	사회복지	사회복지일반	바우처관리 사업별 실시간결제현황	보건복지부
1093	사회복지	사회복지일반	바우처관리 서비스 생성현황	보건복지부
1094	사회복지	사회복지일반	바우처관리 서비스 생성현황(년도별)	보건복지부
1095	사회복지	사회복지일반	바우처관리 서비스 이용현황	보건복지부
1096	사회복지	사회복지일반	바우처관리 서비스 이용현황(년도별)	보건복지부
1097	사회복지	사회복지일반	바우처관리 서비스대상자현황	보건복지부
1098	사회복지	사회복지일반	바우처관리 제공기관별 실시간 결제현황(년도별)	보건복지부
1099	사회복지	사회복지일반	바우처관리 제공기관별 실시간결제현황	보건복지부
1100	사회복지	사회복지일반	바우처관리 지자체별 실시간 결제현황(년도별)	보건복지부
1101	사회복지	사회복지일반	바우처관리 지자체별 실시간결제현황	보건복지부
1102	사회복지	사회복지일반	보육 결제 유형별 카드사용현황	보건복지부
1103	사회복지	사회복지일반	보육 보호자연령별 카드발급현황(누적)	보건복지부
1104	사회복지	사회복지일반	보육 재원아동 카드미발급현황	보건복지부
1105	사회복지	사회복지일반	보육 카드 발급 현황(누적)	보건복지부
1106	사회복지	사회복지일반	보육 카드사별 카드 발급현황	보건복지부
1107	사회복지	사회복지일반	보육전자바우처(아이사랑카드)사업 운영(예산개요)	보건복지부
1108	사회복지	사회복지일반	부정결제 모니터링 근로시간과다(리스트)	보건복지부
1109	사회복지	사회복지일반	부정결제 모니터링 근로시간과다(제공기관별·도우미별)	보건복지부
1110	사회복지	사회복지일반	부정결제 모니터링 비정상 결제매체(리스트)	보건복지부
1111	사회복지	사회복지일반	부정결제 모니터링 비정상 결제매체(제공기관별·도우미별)	보건복지부
1112	사회복지	사회복지일반	부정결제 모니터링 사업별 이상결제 현황	보건복지부
1113	사회복지	사회복지일반	부정결제 모니터링 심야휴일(리스트)	보건복지부

ID	대분류	중분류	지표명	소관부처
1114	사회복지	사회복지일반	부정결제 모니터링 심야휴일(제공기관별·도우미별)	보건복지부
1115	사회복지	사회복지일반	부정결제 모니터링 이상결제 전체 현황	보건복지부
1116	사회복지	사회복지일반	부정결제 모니터링 이용패턴(리스트)	보건복지부
1117	사회복지	사회복지일반	부정결제 모니터링 이용패턴(제공기관별·도우미별)	보건복지부
1118	사회복지	사회복지일반	부정결제 모니터링 일괄결제(리스트)	보건복지부
1119	사회복지	사회복지일반	부정결제 모니터링 일괄결제(제공기관별·도우미별)	보건복지부
1120	사회복지	사회복지일반	부정결제 모니터링 제공기관별 이상결제 상세	보건복지부
1121	사회복지	사회복지일반	부정결제 모니터링 제공기관별 이상결제 현황	보건복지부
1122	사회복지	사회복지일반	부정결제 모니터링 조건별 이상결제 데이터(1000건)	보건복지부
1123	사회복지	사회복지일반	부정결제 모니터링 조건별 이상결제 데이터(500건)	보건복지부
1124	사회복지	사회복지일반	부정결제 모니터링 중복결제(리스트)	보건복지부
1125	사회복지	사회복지일반	부정결제 모니터링 중복결제(제공기관별·도우미별)	보건복지부
1126	사회복지	사회복지일반	사업별 실시간 결제 현황	보건복지부
1127	사회복지	사회복지일반	사업비 예약 및 이용현황	보건복지부
1128	사회복지	사회복지일반	사회복지사 자격증 교부자수	보건복지부
1129	사회복지	사회복지일반	사회복지전담공무원 현황	보건복지부
1130	사회복지	사회복지일반	서비스 신청 및 대상자 현황	보건복지부
1131	사회복지	사회복지일반	시도별 바우처 이용현황	보건복지부
1132	사회복지	사회복지일반	아이사랑카드 기본 현황	보건복지부
1133	사회복지	사회복지일반	아이사랑카드 사업 현황	보건복지부
1134	사회복지	사회복지일반	아이사랑카드 실적 현황	보건복지부
1135	사회복지	사회복지일반	임신출산관리 진료비 원천징수 납부 현황	보건복지부
1136	사회복지	사회복지일반	임신출산관리 진료비 이용 및 지급 현황	보건복지부
1137	사회복지	사회복지일반	임신출산관리 진료비지원 신청·생성·지급현황	보건복지부
1138	사회복지	사회복지일반	제공기관 관리 유형별 제공기관 현황	보건복지부
1139	사회복지	사회복지일반	제공기관 관리 제공기관 현황	보건복지부
1140	사회복지	사회복지일반	제공기관수(누적)	보건복지부
1141	사회복지	사회복지일반	제공인력 관리 4대보험 현황(제공기관별)	보건복지부
1142	사회복지	사회복지일반	제공인력 관리 4대보험 현황(지자체별)	보건복지부
1143	사회복지	사회복지일반	제공인력 관리 급여등록 상세현황(제공기관별)	보건복지부
1144	사회복지	사회복지일반	제공인력 관리 급여등록 상세현황(지자체별)	보건복지부
1145	사회복지	사회복지일반	제공인력 관리 예약금 납부현황	보건복지부
1146	사회복지	사회복지일반	제공인력 관리 자격증 및 교육수료 현황(제공기관별)	보건복지부
1147	사회복지	사회복지일반	제공인력 관리 자격증및교육수료현황(지자체별)	보건복지부
1148	사회복지	사회복지일반	제공인력 관리 제공인력 급여등록 현황(제공기관별)	보건복지부
1149	사회복지	사회복지일반	제공인력 관리 제공인력 급여등록현황(지자체별)	보건복지부

ID	대분류	중분류	지표명	소관부처
1150	사회복지	사회복지일반	제공인력 관리 제공인력 일자리현황(제공기관별성별)	보건복지부
1151	사회복지	사회복지일반	제공인력 관리 제공인력 일자리현황(제공기관연령별)	보건복지부
1152	사회복지	사회복지일반	제공인력 관리 제공인력 일자리현황(지자체별 성별)	보건복지부
1153	사회복지	사회복지일반	제공인력 관리 제공인력 일자리현황(지자체별연령별)	보건복지부
1154	사회복지	사회복지일반	제공인력 관리 평균급여현황	보건복지부
1155	사회복지	사회복지일반	제공인력수(누적)	보건복지부
1156	사회복지	사회복지일반	콜센터 등 기관이관 내역	보건복지부
1157	사회복지	사회복지일반	1004지역사회봉사단 운영 인원현황	보건복지부
1158	사회복지	사회복지일반	1004지역사회봉사단 전체 봉사활동 실적	보건복지부
1159	사회복지	사회복지일반	1004지역사회봉사단 현황	보건복지부
1160	사회복지	사회복지일반	기부 문화 확산을 위해 가장 필요한 것	통계청
1161	사회복지	사회복지일반	기부 여부 및 기부하지 않은 이유	통계청
1162	사회복지	사회복지일반	기부 이유	통계청
1163	사회복지	사회복지일반	기부 인식	통계청
1164	사회복지	사회복지일반	기부 현황	통계청
1165	사회복지	사회복지일반	기부 희망 분야	통계청
1166	사회복지	사회복지일반	기부대상 인지 경로	통계청
1167	사회복지	사회복지일반	등록봉사자 헌혈 횟수 현황	보건복지부
1168	사회복지	사회복지일반	등록봉사자 헌혈실적 현황	보건복지부
1169	사회복지	사회복지일반	봉사단체 봉사활동현황	보건복지부
1170	사회복지	사회복지일반	봉사단체 소속인원현황(시설종별/시도별)	보건복지부
1171	사회복지	사회복지일반	봉사단체현황(시설종별/시도별)	보건복지부
1172	사회복지	사회복지일반	봉사시간대별 활동현황(시도별)	보건복지부
1173	사회복지	사회복지일반	봉사영역별 활동현황(시도별)	보건복지부
1174	사회복지	사회복지일반	분기별 봉사활동현황	보건복지부
1175	사회복지	사회복지일반	분기별 봉사활동현황(시도별)	보건복지부
1176	사회복지	사회복지일반	연간 매월 1회이상 활동봉사자 현황	보건복지부
1177	사회복지	사회복지일반	자원봉사 관리센터현황(시설종별/시도별)	보건복지부
1178	사회복지	사회복지일반	자원봉사 인증서 발급건수(시설종별/시도별)	보건복지부
1179	사회복지	사회복지일반	자원봉사 인증요원현황(시설종별/시도별)	보건복지부
1180	사회복지	사회복지일반	자원봉사자 1인당 연간 평균봉사시간	보건복지부
1181	사회복지	사회복지일반	자원봉사자 1인당 연간 평균봉사횟수	보건복지부
1182	사회복지	사회복지일반	자원봉사자 교육실시현황	보건복지부
1183	사회복지	사회복지일반	자원봉사자 교육이수자현황	보건복지부
1184	사회복지	사회복지일반	자원봉사자 소속관리센터 변동현황	보건복지부
1185	사회복지	사회복지일반	자원봉사자 현황	보건복지부
1186	사회복지	사회복지일반	자원봉사활동 및 자원봉사활동 인지 경로	통계청
1187	사회복지	사회복지일반	정기 현금기부	통계청
1188	사회복지	사회복지일반	향후 기부 및 유산 기부 의사	통계청
1189	사회복지	사회복지일반	향후 자원봉사활동 의사	통계청

ID	대분류	중분류	지표명	소관부처
1190	사회복지	사회복지일반	현금기부 인구/횟수/금액(지난 1년간)	통계청
1191	사회복지	사회복지일반	가구소득/부채 변화(1년전과 비교하여, 19세 이상 가구주)	통계청
1192	사회복지	사회복지일반	개인별 급여관리 점검결과	보건복지부
1193	사회복지	사회복지일반	개인별 급여관리 현황	보건복지부
1194	사회복지	사회복지일반	계층의식	통계청
1195	사회복지	사회복지일반	공정사회를 위한 최우선 개선분야	통계청
1196	사회복지	사회복지일반	공제내역 보유자	보건복지부
1197	사회복지	사회복지일반	급여관리실태 점검(조사)결과	보건복지부
1198	사회복지	사회복지일반	급여유형별 제3자 계좌이용현황	보건복지부
1199	사회복지	사회복지일반	급여지급현황	보건복지부
1200	사회복지	사회복지일반	내년 가구의 재정상태(19세 이상 가구주)	통계청
1201	사회복지	사회복지일반	노년부양비	통계청
1202	사회복지	사회복지일반	누락서비스현황	보건복지부
1203	사회복지	사회복지일반	단체 참여(지난 1년간)	통계청
1204	사회복지	사회복지일반	도시와 농어촌 교류활동/만족도	통계청
1205	사회복지	사회복지일반	받고 싶은 복지서비스	통계청
1206	사회복지	사회복지일반	변동알림현황 분석	보건복지부
1207	사회복지	사회복지일반	보장별(자격별) 보장탈피 원인별 현황	보건복지부
1208	사회복지	사회복지일반	보장별(자격별) 월별수급자 현황	보건복지부
1209	사회복지	사회복지일반	복지대상자 보장별(자격별) 상세현황	보건복지부
1210	사회복지	사회복지일반	복지대상자 보장별(자격별) 총괄현황	보건복지부
1211	사회복지	사회복지일반	복지대상자 사업별 현황(중복제외)	보건복지부
1212	사회복지	사회복지일반	복지대상자 사업별 현황(중복허용)	보건복지부
1213	사회복지	사회복지일반	복지대상자 자격별, 서비스별 상세현황	보건복지부
1214	사회복지	사회복지일반	복지대상자 자격별, 서비스별 현황	보건복지부
1215	사회복지	사회복지일반	부모 생활비 주 제공자	통계청
1216	사회복지	사회복지일반	부모님과과의 교류	통계청
1217	사회복지	사회복지일반	부모의 동거자(가구주의 배우자)	통계청
1218	사회복지	사회복지일반	부모의 생존, 동거 여부 및 부모의 동거자(가구주)	통계청
1219	사회복지	사회복지일반	사회의 공정에 대한 인식도	통계청
1220	사회복지	사회복지일반	사회적 관계망	통계청
1221	사회복지	사회복지일반	상계내역 분석	보건복지부
1222	사회복지	사회복지일반	상답사례 대상가구 유형별 현황	보건복지부
1223	사회복지	사회복지일반	상답사례 대상자 발굴경로 현황	보건복지부
1224	사회복지	사회복지일반	상답사례 분석	보건복지부
1225	사회복지	사회복지일반	생활여건의 변화	통계청
1226	사회복지	사회복지일반	소득만족도	통계청
1227	사회복지	사회복지일반	소득분배에 대한 견해(15세 이상 인구)	통계청
1228	사회복지	사회복지일반	소득재산변동 미반영 및 수정반영 현황	보건복지부
1229	사회복지	사회복지일반	소비생활만족도	통계청
1230	사회복지	사회복지일반	신규신청시 2종 이상의 급여 및 서비스 신청 건수	보건복지부



ID	대분류	중분류	지표명	소관부처
1231	사회복지	사회복지일반	신청관리 처리내역	보건복지부
1232	사회복지	사회복지일반	우선적으로 줄일 지출항목	통계청
1233	사회복지	사회복지일반	월별 급여지급현황 - 백만단위	보건복지부
1234	사회복지	사회복지일반	월별 급여지급현황 - 원단위	보건복지부
1235	사회복지	사회복지일반	의사무능력(미약)자 급여관리 미지정 현황	보건복지부
1236	사회복지	사회복지일반	의사무능력(미약)자 급여관리대상자 및 급여관리지정자 현황	보건복지부
1237	사회복지	사회복지일반	이의신청 분석	보건복지부
1238	사회복지	사회복지일반	이의신청처리현황	보건복지부
1239	사회복지	사회복지일반	자동차 소유 복지대상자(소유자기준) 적정관리	보건복지부
1240	사회복지	사회복지일반	장래소득에 대한 기대(15세 이상 인구)	통계청
1241	사회복지	사회복지일반	전체 인구 대상 복지욕구대상자 비율	보건복지부
1242	사회복지	사회복지일반	전체복지대상자 급여별 분석	보건복지부
1243	사회복지	사회복지일반	전체복지대상자 보장구분별 분석	보건복지부
1244	사회복지	사회복지일반	전체복지대상자 신청 분석	보건복지부
1245	사회복지	사회복지일반	전체복지대상자 인구대비 수급자 분석	보건복지부
1246	사회복지	사회복지일반	제3자 계좌이용자 예외사유별 현황	보건복지부
1247	사회복지	사회복지일반	주관적 소득수준(19세 이상 가구주)	통계청
1248	사회복지	사회복지일반	중점관리대상자 개인별 명부	보건복지부
1249	사회복지	사회복지일반	중점관리대상자 시군구별 현황	보건복지부
1250	사회복지	사회복지일반	청소년인구 및 구성비	여성가족부
1251	사회복지	사회복지일반	초기상담 처리현황	보건복지부
1252	사회복지	사회복지일반	최근 2년간 증상계자 중 책정월 기준 2개월이상 경과자	보건복지부
1253	사회복지	사회복지일반	최근 3년간 180일이상 해외체류자 현황	보건복지부
1254	사회복지	사회복지일반	최근 3년간 거주불명 등록자 현황	보건복지부
1255	사회복지	사회복지일반	최근 3년간 군입대자 현황	보건복지부
1256	사회복지	사회복지일반	최근 3년간 급여감소자 현황	보건복지부
1257	사회복지	사회복지일반	최근 3년간 신규책정자 급여지급내역	보건복지부
1258	사회복지	사회복지일반	최근 3년간 재산가액 천만원 이상 감소자 현황	보건복지부
1259	사회복지	사회복지일반	최근 3년간 재소자 현황	보건복지부
1260	사회복지	사회복지일반	최근 3년간 전입자 급여지급내역	보건복지부
1261	사회복지	사회복지일반	최근 3년간 중지자 급여지급내역	보건복지부
1262	사회복지	사회복지일반	최근 3년간 책정제외자 현황	보건복지부
1263	사회복지	사회복지일반	합계출산율	통계청
1264	사회복지	사회복지일반	해외 출입국자 급여관리 현황	보건복지부
1265	사회복지	사회복지일반	행복e음 - 급여지급현황(비교)	보건복지부
1266	사회복지	사회복지일반	행복e음 - 급여지급현황(사업선택)	보건복지부
1267	사회복지	사회복지일반	행복e음 - 급여지급현황(전체사업)	보건복지부
1268	사회복지	사회복지일반	향후 늘려야 할 공공시설	통계청
1269	사회복지	사회복지일반	향후 자녀와 동거의향	통계청
1270	사회복지	사회복지일반	현재 자녀와 동거여부 및 이유	통계청
1271	사회복지	사회복지일반	환수대상자 선정 현황(환수금액 300만원 이상)	보건복지부
1272	사회복지	사회복지일반	환수현황 분석	보건복지부

ID	대분류	중분류	지표명	소관부처
1273	보건	보건의료	10대암 발생률	보건복지부
1274	보건	보건의료	10대암의 5년 상대생존율	보건복지부
1275	보건	보건의료	10대암의 5년 유병률	보건복지부
1276	보건	보건의료	1인당 연간진료비	보건복지부
1277	보건	보건의료	감염병 발생현황-지역별(발생,사망)	보건복지부
1278	보건	보건의료	검사관 및 검사보조원의 지역별, 성별 분포	보건복지부
1279	보건	보건의료	결핵 신고 신환자 현황 - 지역별	보건복지부
1280	보건	보건의료	결핵관리사업실적	보건복지부
1281	보건	보건의료	결핵환자 현황	보건복지부
1282	보건	보건의료	고콜레스테롤혈증 분포	보건복지부
1283	보건	보건의료	고혈압 분포	보건복지부
1284	보건	보건의료	고혈압/당뇨병/고지혈증/뇌졸중/심근경색증/관절염/천식 평생 의사진단 경험률(30세 이상)	보건복지부
1285	보건	보건의료	공공보건의료체계 현황	보건복지부
1286	보건	보건의료	공항 검역 실적	보건복지부
1287	보건	보건의료	공항 및 해항 예방접종실적	보건복지부
1288	보건	보건의료	과별/진료의별수입통계	보건복지부
1289	보건	보건의료	과별종목별급여/비급여통계	보건복지부
1290	보건	보건의료	과별종목별행위/재료통계	보건복지부
1291	보건	보건의료	구급차 현황	보건복지부
1292	보건	보건의료	노인보건복지 안검진사업실적	보건복지부
1293	보건	보건의료	노인보건복지 치매환자관리실적	보건복지부
1294	보건	보건의료	농산물(신속수거) 수거검사 현황	식약청
1295	보건	보건의료	뇌사자 장기기증 현황	보건복지부
1296	보건	보건의료	뇌사장기기증 및 이식현황	보건복지부
1297	보건	보건의료	당뇨병 분포	보건복지부
1298	보건	보건의료	도축작업자의 지역별, 성별 분포	보건복지부
1299	보건	보건의료	동별예방접종현황	보건복지부
1300	보건	보건의료	등급판정사 및 판정보조원의 지역별, 성별 분포	보건복지부
1301	보건	보건의료	만성질환 기관별질환현황	보건복지부
1302	보건	보건의료	만성질환 연령대별질환현황	보건복지부
1303	보건	보건의료	만성질환 지역별질환현황	보건복지부
1304	보건	보건의료	만성질환 지역별질환현황	보건복지부
1305	보건	보건의료	만성질환 통계보기	보건복지부
1306	보건	보건의료	만성질환 현황	보건복지부
1307	보건	보건의료	만성질환지속관리일수	보건복지부
1308	보건	보건의료	면허 약사수	보건복지부
1309	보건	보건의료	면허 의사수	보건복지부
1310	보건	보건의료	면허 조산사, 간호사수	보건복지부
1311	보건	보건의료	면허 치과의사수	보건복지부
1312	보건	보건의료	면허 한의사수	보건복지부
1313	보건	보건의료	면허등록 영양사수	보건복지부
1314	보건	보건의료	면허등록 위생사수	보건복지부
1315	보건	보건의료	면허등록 의료기사, 의무기록사 및 안경사수	보건복지부

ID	대분류	중분류	지표명	소관부처
1316	보건	보건의료	방역사의 지역별 간흡충 양성률	보건복지부
1317	보건	보건의료	방역사의 지역별 장출혈성대장균감염증 관련 1차 검사 양성률	보건복지부
1318	보건	보건의료	방역사의 지역별 큐열 1차 및 2차 검사 혈청유병률	보건복지부
1319	보건	보건의료	방역사의 지역별, 성별 분포	보건복지부
1320	보건	보건의료	병원 및 의원수	보건복지부
1321	보건	보건의료	병원 입원진료 병상수	보건복지부
1322	보건	보건의료	병원 중사 의료인력수	보건복지부
1323	보건	보건의료	병원수	보건복지부
1324	보건	보건의료	병의원 신고 결핵 환자수	보건복지부
1325	보건	보건의료	보건소 결핵검진 실적	보건복지부
1326	보건	보건의료	보건소 결핵예방 접종실적	보건복지부
1327	보건	보건의료	보건소 신규등록 결핵 환자수	보건복지부
1328	보건	보건의료	보건소, 보건지소, 보건진료소 수	보건복지부
1329	보건	보건의료	보건소내운동관련인력배치현황	보건복지부
1330	보건	보건의료	보건소인력	보건복지부
1331	보건	보건의료	보건소한센사업실적	보건복지부
1332	보건	보건의료	보건인력 1인당 국민수	보건복지부
1333	보건	보건의료	보건지소 및 보건진료소 인력	보건복지부
1334	보건	보건의료	부산물처리자의 지역별, 성별 분포	보건복지부
1335	보건	보건의료	성매매감염 정기검진 등록관리 대상자수 및 검진실적	보건복지부
1336	보건	보건의료	성병감시체계운영사업실적대장	보건복지부
1337	보건	보건의료	성병관리사업실적	보건복지부
1338	보건	보건의료	성인예방접종현황	보건복지부
1339	보건	보건의료	수입식품 검사실적	보건복지부
1340	보건	보건의료	시도/시군구/사망원인	통계청
1341	보건	보건의료	시도/시군구/사망원인	통계청
1342	보건	보건의료	시도별 보건소 인력현황	보건복지부
1343	보건	보건의료	시도별 보건지소 및 보건진료소 인력현황	보건복지부
1344	보건	보건의료	시도별 암발생자 분포	보건복지부
1345	보건	보건의료	시도별 요양기관 현황	보건복지부
1346	보건	보건의료	시도별 의료인력 현황	보건복지부
1347	보건	보건의료	식품 및 식품첨가물 생산실적	보건복지부
1348	보건	보건의료	식품검사 부적합률[국산, 수입]	식약청
1349	보건	보건의료	식품군별 섭취량(1인 1일당)	보건복지부
1350	보건	보건의료	식품등 수거검사 결과 누계	식약청
1351	보건	보건의료	식품등의 수거 검사결과	식약청
1352	보건	보건의료	식품등의 수거검사 현황	식약청
1353	보건	보건의료	식품위생관계업소	식약청
1354	보건	보건의료	식품위생관계업소	식약청
1355	보건	보건의료	식품접객업소	보건복지부
1356	보건	보건의료	식품제조, 가공업소	보건복지부

ID	대분류	중분류	지표명	소관부처
1357	보건	보건의료	식품판매업소	보건복지부
1358	보건	보건의료	심뇌혈관질환예방관리사업실적보고서	보건복지부
1359	보건	보건의료	암 발생 및 사망 현황	통계청
1360	보건	보건의료	암발생자분포	통계청
1361	보건	보건의료	암종별 발생률 분포	보건복지부
1362	보건	보건의료	암종별 발생자 분포	보건복지부
1363	보건	보건의료	에이즈항체검사실적	보건복지부
1364	보건	보건의료	연간 사고중독 경험률/건수율	보건복지부
1365	보건	보건의료	연간미치료율	보건복지부
1366	보건	보건의료	영유아예방접종현황	보건복지부
1367	보건	보건의료	예방접종	보건복지부
1368	보건	보건의료	예방접종	보건복지부
1369	보건	보건의료	예방접종등록현황	보건복지부
1370	보건	보건의료	예방접종실적	보건복지부
1371	보건	보건의료	예방접종현황	보건복지부
1372	보건	보건의료	예방접종현황(합계)	보건복지부
1373	보건	보건의료	외래 원의처방률 현황	보건복지부
1374	보건	보건의료	유병률, 유병기간 및 와병기간(지난 2주간, 0세이상 인구)	통계청
1375	보건	보건의료	응급의료기관 수	보건복지부
1376	보건	보건의료	응급의료정보센터 운영실적	보건복지부
1377	보건	보건의료	의료기관	보건복지부
1378	보건	보건의료	의료기관	보건복지부
1379	보건	보건의료	의료기관종사 의료인력	보건복지부
1380	보건	보건의료	의료기관종사 의료인력	보건복지부
1381	보건	보건의료	의료서비스 이용률/만족도	통계청
1382	보건	보건의료	의료인 및 의료기사 등 국가시험 합격현황	보건복지부
1383	보건	보건의료	의료장비 현황	보건복지부
1384	보건	보건의료	의원 및 조산원 수	보건복지부
1385	보건	보건의료	의원 및 조산원 입원진료 병상수	보건복지부
1386	보건	보건의료	의원 및 조산원 종사 의료인력수	보건복지부
1387	보건	보건의료	이동진료실적	보건복지부
1388	보건	보건의료	인구 10만명당 외래환자 수진율	보건복지부
1389	보건	보건의료	입원진료 병상수	보건복지부
1390	보건	보건의료	자격등록 전문 간호사수	보건복지부
1391	보건	보건의료	자격등록 접골사, 침사, 구사 및 안마사수	보건복지부
1392	보건	보건의료	자격인정 전문의수	보건복지부
1393	보건	보건의료	장티프스보균검사실적	보건복지부
1394	보건	보건의료	전국 도축장 및 도축장별 환경검체 채취 계획	보건복지부
1395	보건	보건의료	전문의 자격시험 합격 현황	보건복지부
1396	보건	보건의료	전염병 발생수 및 사망자 수	보건복지부
1397	보건	보건의료	정신요양 시설수 및 입소자수	보건복지부
1398	보건	보건의료	제1군 전염병 발생수 및 사망자 수	보건복지부
1399	보건	보건의료	제2군, 제3군, 제4군 전염병 발생수	보건복지부

ID	대분류	중분류	지표명	소관부처
1400	보건	보건의료	조사 도축장 및 부산물처리장의 지역별 분포	보건복지부
1401	보건	보건의료	조사대상자의 지역별 간흡충 양성률	보건복지부
1402	보건	보건의료	주요 감염병 예방접종 실적	보건복지부
1403	보건	보건의료	지역별 고가장비 현황	보건복지부
1404	보건	보건의료	지역별 고가장비 현황	보건복지부
1405	보건	보건의료	지역별 병상수 현황	보건복지부
1406	보건	보건의료	지역별 병상수 현황	보건복지부
1407	보건	보건의료	지역별 병의원 진료과 현황	보건복지부
1408	보건	보건의료	지역별 병의원 진료과 현황	보건복지부
1409	보건	보건의료	지역별 보건의료기관 설립형태별 분포	보건복지부
1410	보건	보건의료	지역별 보건의료기관 설립형태별 분포	보건복지부
1411	보건	보건의료	지역별 보건의료기관종별 분포	보건복지부
1412	보건	보건의료	지역별 보건의료기관종별 분포	보건복지부
1413	보건	보건의료	지역별 보건의료인력 현황	보건복지부
1414	보건	보건의료	지역별 보건의료인력 현황	보건복지부
1415	보건	보건의료	지역별 신속수거 검사현황	식약청
1416	보건	보건의료	지역별 전문과목 의사현황	보건복지부
1417	보건	보건의료	지역별 전문과목 의사현황	보건복지부
1418	보건	보건의료	지역별 치과/한방 병의원 진료과 현황	보건복지부
1419	보건	보건의료	지역별 치과/한방 병의원 진료과 현황	보건복지부
1420	보건	보건의료	지역별인원통계	보건복지부
1421	보건	보건의료	지역보건의료계획 고혈압/당뇨환자연간진료일수분포	보건복지부
1422	보건	보건의료	진료비 크기별 지급건수 및 진료비	보건복지부
1423	보건	보건의료	질환별통계(상위10상병/고혈압/당뇨/기타)	보건복지부
1424	보건	보건의료	질환별통계(주/부상병)	보건복지부
1425	보건	보건의료	질환별통계(주상병)	보건복지부
1426	보건	보건의료	천식 의사진단자의 연간 운동 유발성 천식 증상 경험률	보건복지부
1427	보건	보건의료	천식/알레르기비염/아토피피부염 의사진단율/치료율	보건복지부
1428	보건	보건의료	천식/알레르기비염/아토피피부염으로 인한 학교 결석률	보건복지부
1429	보건	보건의료	치료방법(지난 2주간, 0세이상 인구)	통계청
1430	보건	보건의료	콜레라보균감사실적	보건복지부
1431	보건	보건의료	특별관리대상 식품 수거검사 현황	식약청
1432	보건	보건의료	특별관리대상 식품 지역별 제품별 현황	식약청
1433	보건	보건의료	특수진료실 현황	보건복지부
1434	보건	보건의료	한방지역특화프로그램운영현황	보건복지부
1435	보건	보건의료	한방필수프로그램운영현황	보건복지부
1436	보건	보건의료	한센병 보건소 등록	보건복지부
1437	보건	보건의료	한센병 보건소 등록	보건복지부
1438	보건	보건의료	한센병이동진료반당일활동보고	보건복지부
1439	보건	보건의료	한센병전문진료기관사업실적	보건복지부

ID	대분류	중분류	지표명	소관부처
1440	보건	보건의료	한센사업대상자 연령분포	보건복지부
1441	보건	보건의료	한센사업대상자 진료, 검진 및 이동진료 실적	보건복지부
1442	보건	보건의료	한센사업대상자 현황	보건복지부
1443	보건	보건의료	한의약공공보건 가구별등록관리실적	보건복지부
1444	보건	보건의료	한의약공공보건 가구별월별관리실적	보건복지부
1445	보건	보건의료	한의약공공보건 서비스별실적	보건복지부
1446	보건	보건의료	한의약공공보건 장애인및독거노인한방가정방문진료대상자 의료서비스실적	보건복지부
1447	보건	보건의료	한의약공공보건 질향별관리현황	보건복지부
1448	보건	보건의료	한의약공공보건사업추진실적보고	보건복지부
1449	보건	보건의료	한의약공공보건사업평가결과보고	보건복지부
1450	보건	보건의료	해향 검역 실적	보건복지부
1451	보건	보건의료	HIV/AIDS 감염 내국인 발생 및 사망 신고현황	보건복지부
1452	보건	건강	(운동/영양)건강지표 현황	보건복지부
1453	보건	건강	15-44세 유배우 부인의 피임실천율	보건복지부
1454	보건	건강	1일 1회 이상 과일 섭취율	보건복지부
1455	보건	건강	1일 2회 이상 우유 섭취율	보건복지부
1456	보건	건강	1일 3회 이상 채소 섭취율	보건복지부
1457	보건	건강	1일 3회 이상 칫솔질 실천율	보건복지부
1458	보건	건강	간이생명표	보건복지부
1459	보건	건강	건강 평가/관리(15세이상 인구)	통계청
1460	보건	건강	건강생활실천사업 서비스제공현황	보건복지부
1461	보건	건강	건강생활실천사업 수혜자 현황	보건복지부
1462	보건	건강	건강생활실천사업영양/운동/특화프로그램	보건복지부
1463	보건	건강	건강생활실천사업의전문인력	보건복지부
1464	보건	건강	건강생활실천사업지역사회연계및후원현황	보건복지부
1465	보건	건강	건강생활실천사업홍보현황	보건복지부
1466	보건	건강	걷기실천율	보건복지부
1467	보건	건강	격렬한 신체활동 실천율	보건복지부
1468	보건	건강	고위험음주율	보건복지부
1469	보건	건강	공중위생관계업소	보건복지부
1470	보건	건강	공중위생영업소수	보건복지부
1471	보건	건강	공중이용시설수-업종별, 시도별	보건복지부
1472	보건	건강	과거1년간 치과수진/치통경험/치은출혈 여부	보건복지부
1473	보건	건강	구강건강실태보고현황	보건복지부
1474	보건	건강	구강보건 대상자검진및실태조사현황	보건복지부
1475	보건	건강	구강보건교육현황	보건복지부
1476	보건	건강	구강보건실운영실적	보건복지부
1477	보건	건강	구강보조용품 사용	보건복지부
1478	보건	건강	구매 시도자의 담배 구매 용이성	보건복지부
1479	보건	건강	구매 시도자의 주류 구매 용이성	보건복지부
1480	보건	건강	국가 암 조기검진사업 수검률	보건복지부

ID	대분류	중분류	지표명	소관부처
1481	보건	건강	국민구강건강실태	보건복지부
1482	보건	건강	금연캠페인 경험률	보건복지부
1483	보건	건강	노인보건복지 노인건강진단사업실적	보건복지부
1484	보건	건강	노인불소도포, 스케일링사업실적	보건복지부
1485	보건	건강	노인의치보철실적	보건복지부
1486	보건	건강	단백질, 지방, 당질로부터의 에너지 섭취량 구성비율	보건복지부
1487	보건	건강	동별영유아등록현황	보건복지부
1488	보건	건강	동별임산부등록월별현황	보건복지부
1489	보건	건강	맞춤형방문건강관리 노인관리실적	보건복지부
1490	보건	건강	맞춤형방문건강관리 대상별 가구 현황	보건복지부
1491	보건	건강	맞춤형방문건강관리 만성질환(고혈압, 당뇨병)관리실적	보건복지부
1492	보건	건강	맞춤형방문건강관리 만성질환(뇌졸중, 치매, 관절염, 정신질환) 관리실적	보건복지부
1493	보건	건강	맞춤형방문건강관리 맞춤형인력별방문관리실적	보건복지부
1494	보건	건강	맞춤형방문건강관리 암환자관리실적	보건복지부
1495	보건	건강	맞춤형방문건강관리 지역사회등록관리가구현황	보건복지부
1496	보건	건강	맞춤형방문건강관리 취약가족의건강관리현황	보건복지부
1497	보건	건강	맞춤형방문건강관리 취약가족의건강생활습관	보건복지부
1498	보건	건강	맞춤형방문건강관리 취약계층의여성과어린이건강관리실적	보건복지부
1499	보건	건강	맞춤형방문건강관리인력채용및예산집행현황	보건복지부
1500	보건	건강	매일 흡연 시작 연령	보건복지부
1501	보건	건강	모자보건 미숙아및선천성이상아의료	보건복지부
1502	보건	건강	모자보건 미숙아및선천성이상아의료비지원실적(연보)	보건복지부
1503	보건	건강	모자보건 미숙아및선천성이상아출생현황	보건복지부
1504	보건	건강	모자보건 불임부부지원사업실적	보건복지부
1505	보건	건강	모자보건 미지원실적(분기)	보건복지부
1506	보건	건강	모자보건 선천성대사이상검사및환아관리비실적	보건복지부
1507	보건	건강	모자보건 선천성대사이상환아관리현황	보건복지부
1508	보건	건강	모자보건 여성결혼이민자대상지원실적	보건복지부
1509	보건	건강	모자보건사업 실적	보건복지부
1510	보건	건강	모자보건사업 실적	보건복지부
1511	보건	건강	모자보건수첩보급실적	보건복지부
1512	보건	건강	몽정/월경 시작 연령	보건복지부
1513	보건	건강	미충족치료필요여부/원인(치료가 필요하나 진료받지 못한 여부/원인)	보건복지부
1514	보건	건강	방문건강관리사업실적	보건복지부
1515	보건	건강	보건교육실적	보건복지부
1516	보건	건강	보건소 구강보건사업실적	보건복지부
1517	보건	건강	보건소 구강보건사업실적	보건복지부
1518	보건	건강	보건소 모자보건 사업실적	보건복지부

ID	대분류	중분류	지표명	소관부처
1519	보건	건강	보건소구장보건센터장애인사업실적	보건복지부
1520	보건	건강	보건소내영양사정신보건전문인력배치현황	보건복지부
1521	보건	건강	비만율	보건복지부
1522	보건	건강	비만율/과체중률	보건복지부
1523	보건	건강	사업대상(개인/집단)서비스제공현황	보건복지부
1524	보건	건강	사업에대한의견접수건수	보건복지부
1525	보건	건강	사업참여대상자의등록당시연령분포	보건복지부
1526	보건	건강	스트레스 인지율	보건복지부
1527	보건	건강	스트레스 인지율	보건복지부
1528	보건	건강	스트레스 정도	통계청
1529	보건	건강	시·도별 학생표본 신체(키) 검사 현황	교육과학기술부
1530	보건	건강	식품패키지1월식품공급량	보건복지부
1531	보건	건강	식품패키지3월식품공급량	보건복지부
1532	보건	건강	신체이미지 왜곡 인지율	보건복지부
1533	보건	건강	아동, 청소년정신보건사업업무실적	보건복지부
1534	보건	건강	악안면이상경험/원인(치아외상경험/원인)	보건복지부
1535	보건	건강	알코올상담센터업무실적	보건복지부
1536	보건	건강	알코올상담센터이용인원현황	보건복지부
1537	보건	건강	알코올상담센터지도점검결과	보건복지부
1538	보건	건강	알코올상담센터현황	보건복지부
1539	보건	건강	여성건강대학	보건복지부
1540	보건	건강	연간 개인위생 교육 경험률	보건복지부
1541	보건	건강	연간 구강보건교육 경험률	보건복지부
1542	보건	건강	연간 구강진료 경험률	보건복지부
1543	보건	건강	연간 구강질환 증상 경험률	보건복지부
1544	보건	건강	연간 금연 홍보 인지율	보건복지부
1545	보건	건강	연간 담배 판매량	보건복지부
1546	보건	건강	연간 성교육 경험률	보건복지부
1547	보건	건강	연간 실란트(치아홈메우기)/불소도포/스케일링 경험률	보건복지부
1548	보건	건강	연간 영양 및 식사습관 교육 경험률	보건복지부
1549	보건	건강	연간 음주예방 교육 경험률	보건복지부
1550	보건	건강	연간 인플루엔자 예방접종률	보건복지부
1551	보건	건강	연간 흡연예방 교육 경험률	보건복지부
1552	보건	건강	연도별영양운동절주인력현황	보건복지부
1553	보건	건강	영아/모성 사망률	보건복지부
1554	보건	건강	영아의수유방법	보건복지부
1555	보건	건강	영아의이유식및수유관련위험요인보유자	보건복지부
1556	보건	건강	영양소 섭취량(1인 1일당)	보건복지부
1557	보건	건강	영유아 모유수유현황	보건복지부
1558	보건	건강	영유아 성별맞순위	보건복지부
1559	보건	건강	영유아 엄마연령별통계	보건복지부
1560	보건	건강	영유아 월별등록인원	보건복지부
1561	보건	건강	영유아 출생시체중	보건복지부



ID	대분류	중분류	지표명	소관부처
1562	보건	건강	예산현황/세부집행내역	보건복지부
1563	보건	건강	우울감 경험률	보건복지부
1564	보건	건강	우울감 경험률	보건복지부
1565	보건	건강	운동이나 사고로 인한 치아 파절률	보건복지부
1566	보건	건강	운동지원환경조성현황	보건복지부
1567	보건	건강	월간 체중감소 시도자의 부적절한 체중감소방법 시도율	보건복지부
1568	보건	건강	월간 체중감소/증가/유지 시도율	보건복지부
1569	보건	건강	월간음주율	보건복지부
1570	보건	건강	위생처리, 세척제, 위생용품제조업소수	보건복지부
1571	보건	건강	음주(20세이상 인구)	통계청
1572	보건	건강	음주와 건강 평가/관리(20세이상 인구)	통계청
1573	보건	건강	음주율	보건복지부
1574	보건	건강	음주인구 비율(20세 이상 인구)	보건복지부
1575	보건	건강	일상생활 활동정도(20세 이상)	보건복지부
1576	보건	건강	임산부 및 영유아 보충영양 년도별대상자수현황	보건복지부
1577	보건	건강	임산부 및 영유아 보충영양 대상자수현황	보건복지부
1578	보건	건강	임산부 및 영유아 보충영양 보충식품공급현황	보건복지부
1579	보건	건강	임산부 및 영유아 보충영양 서류확인결과	보건복지부
1580	보건	건강	임산부 및 영유아 보충영양 서류확인결과및보험료계산	보건복지부
1581	보건	건강	임산부 및 영유아 보충영양 세부식품공급내용	보건복지부
1582	보건	건강	임산부 및 영유아 보충영양 식품공급업체선정	보건복지부
1583	보건	건강	임산부 및 영유아 보충영양 식품패키지별월1인평균단가	보건복지부
1584	보건	건강	임산부 및 영유아 보충영양 식품패키지처방현황(1레벨구분)	보건복지부
1585	보건	건강	임산부 및 영유아 보충영양 식품패키지처방현황(3레벨구분)	보건복지부
1586	보건	건강	임산부 및 영유아 보충영양 연계현황	보건복지부
1587	보건	건강	임산부 및 영유아 보충영양 영양교육업체선정	보건복지부
1588	보건	건강	임산부 및 영유아 보충영양 외국인대상자수현황	보건복지부
1589	보건	건강	임산부 및 영유아 보충영양 월별대상자수현황	보건복지부
1590	보건	건강	임산부 및 영유아 보충영양 월별식품패키지처방현황	보건복지부
1591	보건	건강	임산부 및 영유아 보충영양 자부담대상여부	보건복지부
1592	보건	건강	임산부, 영유아건강진단사업실적	보건복지부
1593	보건	건강	임신주수별동별임산부등록현황	보건복지부
1594	보건	건강	임신중절분계복용여부	보건복지부
1595	보건	건강	자살 생각률/계획률	보건복지부
1596	보건	건강	자살 시도 후 병원 치료 경험률	보건복지부
1597	보건	건강	저작불편호소율(65세 이상)	보건복지부
1598	보건	건강	절주사업업무실적	보건복지부
1599	보건	건강	점심식사 후 칫솔질 실천율	보건복지부

ID	대분류	중분류	지표명	소관부처
1600	보건	건강	정상체중률	보건복지부
1601	보건	건강	정신건강전화상담(일반상담포함)실적	보건복지부
1602	보건	건강	정신보건건강정책 사회복지시설월입소및이용인원현황	보건복지부
1603	보건	건강	정신보건건강정책 사회복지시설월입소및이용인원현황	보건복지부
1604	보건	건강	정신보건건강정책 사회복지시설지도점검결과	보건복지부
1605	보건	건강	정신보건건강정책 사회복지시설현황	보건복지부
1606	보건	건강	정신보건대상자관리	보건복지부
1607	보건	건강	정신보건센터업무실적	보건복지부
1608	보건	건강	정신요양시설입소환자현황	보건복지부
1609	보건	건강	정신요양시설종사자현황	보건복지부
1610	보건	건강	정신요양시설지도점검결과	보건복지부
1611	보건	건강	정신의료기관지도점검결과	보건복지부
1612	보건	건강	정신의료기관현황I	보건복지부
1613	보건	건강	정신의료기관현황II	보건복지부
1614	보건	건강	정신질환 유병률	보건복지부
1615	보건	건강	주1일 이상 가정 내 간접흡연 노출률	보건복지부
1616	보건	건강	주3일 이상 격렬한 신체활동 실천율	보건복지부
1617	보건	건강	주3일 이상 근력강화운동 실천율	보건복지부
1618	보건	건강	주3회 이상 탄산음료/패스트푸드/라면/과자 섭취율	보건복지부
1619	보건	건강	주5일 이상 아침/점심/저녁 식사 결식률	보건복지부
1620	보건	건강	주5일 이상 중등도 신체활동 실천율	보건복지부
1621	보건	건강	주관적 개인의 건강평가	보건복지부
1622	보건	건강	주관적 건강 인지율	보건복지부
1623	보건	건강	주관적 건강수준 인지율	보건복지부
1624	보건	건강	주관적 구강건강인식	보건복지부
1625	보건	건강	주관적 구강건강인지율	보건복지부
1626	보건	건강	주관적 비만인지율	보건복지부
1627	보건	건강	주관적 수면 충족률	보건복지부
1628	보건	건강	주류 출고량(20세 이상 1인당)	보건복지부
1629	보건	건강	주중 평균수면시간	보건복지부
1630	보건	건강	중등도 신체활동 실천율	보건복지부
1631	보건	건강	중등도 이상 신체활동 실천율	보건복지부
1632	보건	건강	지난 1년동안 금연 시도 여부/금연이 어려운 이유(20세이상 인구)	통계청
1633	보건	건강	지난 1년동안 절주금주 시도 여부/금주가 어려운 이유(20세이상 인구)	통계청
1634	보건	건강	지역별 영아사망률 추이	보건복지부
1635	보건	건강	지역특화건강형태개선 건강검진 이용자 현황	보건복지부
1636	보건	건강	지역특화건강형태개선 건강검진통계(질환별/지역별)	보건복지부
1637	보건	건강	지역특화건강형태개선 건강검진통계(질환별/지역별)	보건복지부

ID	대분류	중분류	지표명	소관부처
1638	보건	건강	지역특화건강형태개선 건강진단통계(질환별)	보건복지부
1639	보건	건강	지역특화건강형태개선 문진표통계출력(성별)	보건복지부
1640	보건	건강	지역특화건강형태개선 문진표통계출력(연령별)	보건복지부
1641	보건	건강	지역특화건강형태개선 연령별/동별이용현황	보건복지부
1642	보건	건강	지역특화건강형태개선 연령별/질환별이용현황	보건복지부
1643	보건	건강	지역특화건강형태개선 프로파일별분류현황	보건복지부
1644	보건	건강	지역특화건강형태개선 학생유증상자통계표	보건복지부
1645	보건	건강	집/학교에서 식사 전 비누이용 손씻기 실천율	보건복지부
1646	보건	건강	집/학교에서 화장실 사용 후 비누이용 손씻기 실천율	보건복지부
1647	보건	건강	집단 식중독 신고건수 및 환자수	식약청
1648	보건	건강	처음 음주 경험 연령	보건복지부
1649	보건	건강	처음 흡연 경험 연령	보건복지부
1650	보건	건강	청소년 비만율/과체중률	보건복지부
1651	보건	건강	체중조절 시도율	보건복지부
1652	보건	건강	초·중등학생 체격 및 체질 현황	교육과학기술부
1653	보건	건강	초등학교구강보건실구강검진실적	보건복지부
1654	보건	건강	최근 수진한 구강진료	보건복지부
1655	보건	건강	최근 잇솔질 횟수 및 시기	보건복지부
1656	보건	건강	출산수유부의수유방법	보건복지부
1657	보건	건강	치아잔존도평가실적	보건복지부
1658	보건	건강	치아홈메우기실적	보건복지부
1659	보건	건강	특수학교구강보건실구강검진실적	보건복지부
1660	보건	건강	평균수명(0세 기대여명) 및 건강수명	보건복지부
1661	보건	건강	평생 음주 경험률	보건복지부
1662	보건	건강	평소 스트레스 인식도(19세 이상)	보건복지부
1663	보건	건강	하루 평균 수면시간(19세 이상)	보건복지부
1664	보건	건강	하루60분 이상 주5일 이상 신체활동 실천율	보건복지부
1665	보건	건강	하루간식섭취빈도	보건복지부
1666	보건	건강	학교에서 점심식사 후 칫솔질 실천율	보건복지부
1667	보건	건강	학생 체력 검사 현황	교육과학기술부
1668	보건	건강	현재 음주자의 문제음주율	보건복지부
1669	보건	건강	현재 음주자의 위험 음주율	보건복지부
1670	보건	건강	현재 음주자의 주류 구매 용이성	보건복지부
1671	보건	건강	현재 음주자의 주류 구매율	보건복지부
1672	보건	건강	현재 흡연자의 금연시도율	보건복지부
1673	보건	건강	현재 흡연자의 담배 구매 용이성	보건복지부
1674	보건	건강	현재 흡연자의 담배 구매율	보건복지부
1675	보건	건강	현재비흡연자의 간접흡연노출률	보건복지부
1676	보건	건강	현재흡연률	보건복지부
1677	보건	건강	휴식 충분도(20세 이상)	보건복지부
1678	보건	건강	흡연(20세이상 인구)	통계청
1679	보건	건강	흡연과 건강 평가/관리(20세이상 인구)	통계청
1680	보건	건강	흡연율	보건복지부

ID	대분류	중분류	지표명	소관부처
1681	보건	건강	EQ-5D index	보건복지부
1682	보건	보건산업	국내 산업대비 식품산업 비중(명목대비)	보건복지부
1683	보건	보건산업	국내 산업대비 제약산업 비중	보건복지부
1684	보건	보건산업	기타 식품위생관련업소	보건복지부
1685	보건	보건산업	보건의료분야 R&D 사업	보건복지부
1686	보건	보건산업	보건의료분야 R&D 사업 예산현황	보건복지부
1687	보건	보건산업	의료기기, 의약품 생산실적	보건복지부
1688	보건	보건산업	의약품 등 판매 업소	보건복지부
1689	보건	보건산업	의약품 및 의료기기 생산실적	보건복지부
1690	보건	보건산업	의약품, 의료기기, 화장품 등 제조업소	보건복지부
1691	보건	보건산업	의약품, 화장품 생산실적	보건복지부
1692	보건	보건산업	의약품등 제조업소 및 판매업소	보건복지부
1693	보건	보건산업	의약품등 제조업소 및 판매업소	보건복지부
1694	보건	보건산업	제약원료, 완제의약품, 의료기기 및 화장품 등 수입	보건복지부
1695	보건	보건산업	제약원료, 완제의약품, 의료기기 및 화장품 등 수출	보건복지부
1696	보건	보건산업	제약회사별약소모통계	보건복지부
1697	보건	보건산업	즉석판매제조, 가공업소	보건복지부
1698	보건	보건기타	군집별방문건수현황	보건복지부
1699	보건	보건기타	군집별성별연령별현황	보건복지부
1700	보건	보건기타	군집별이용현황	보건복지부
1701	보건	보건기타	급종별수납집계표	보건복지부
1702	보건	보건기타	급종별통계	보건복지부
1703	보건	보건기타	기간별수입내역조회(보건소)	보건복지부
1704	보건	보건기타	기간별수입내역조회(의료원)	보건복지부
1705	보건	보건기타	기간별의료수익금현황	보건복지부
1706	보건	보건기타	농어촌의료서비스 병상운영및진료현황	보건복지부
1707	보건	보건기타	동별접수통계대장	보건복지부
1708	보건	보건기타	마약류취급자 허가 현황	보건복지부
1709	보건	보건기타	모성사망비	보건복지부
1710	보건	보건기타	보건기관 이용내역 현황	보건복지부
1711	보건	보건기타	보건기관 이용률/서비스 만족도	보건복지부
1712	보건	보건기타	보건기관 이용자 현황	보건복지부
1713	보건	보건기타	보건기관유형별특성	보건복지부
1714	보건	보건기타	사망률	보건복지부
1715	보건	보건기타	상병별통계	보건복지부
1716	보건	보건기타	상위10상병이용현황	보건복지부
1717	보건	보건기타	시도별 의료기관종별 수술 현황	보건복지부
1718	보건	보건기타	실별방문자연령별현황	보건복지부
1719	보건	보건기타	연도별 개인 및 단체 헌혈률	보건복지부
1720	보건	보건기타	연령별 출산율 및 합계출산율	보건복지부
1721	보건	보건기타	연령별인원통계	보건복지부
1722	보건	보건기타	연령별접수통계대장	보건복지부

ID	대분류	중분류	지표명	소관부처
1723	보건	보건기타	영아사망률	보건복지부
1724	보건	보건기타	외래수익현황	보건복지부
1725	보건	보건기타	외래환자 수진율(인구 10만명당)	보건복지부
1726	보건	보건기타	외래환자보험별현황	보건복지부
1727	보건	보건기타	외래환자인원통계	보건복지부
1728	보건	보건기타	외래환자인원현황	보건복지부
1729	보건	보건기타	요일별환자현황	보건복지부
1730	보건	보건기타	의료서비스 불만이유	보건복지부
1731	보건	보건기타	의료수익금현황	보건복지부
1732	보건	보건기타	이용자유형별특성	보건복지부
1733	보건	보건기타	인원현황	보건복지부
1734	보건	보건기타	인체조직기증 및 수입현황	보건복지부
1735	보건	보건기타	일일수익집계표(간편조회)	보건복지부
1736	보건	보건기타	일일수익집계표(상세조회)	보건복지부
1737	보건	보건기타	입원, 외래환자수	보건복지부
1738	보건	보건기타	입원수익현황	보건복지부
1739	보건	보건기타	입원환자보험별현황	보건복지부
1740	보건	보건기타	입원환자인원통계	보건복지부
1741	보건	보건기타	입원환자인원현황	보건복지부
1742	보건	보건기타	지역보건의료계획 보건사업별등록환자년간방문일수	보건복지부
1743	보건	보건기타	지역보건의료계획 보험종류별이용현황	보건복지부
1744	보건	보건기타	지역보건의료계획 상위10상병구성비	보건복지부
1745	보건	보건기타	지역보건의료계획 상위10업무구성비	보건복지부
1746	보건	보건기타	진료과별수술건수	보건복지부
1747	보건	보건기타	처방매건제수	보건복지부
1748	보건	보건기타	처방빈도별통계	보건복지부
1749	보건	보건기타	처치항목별통계	보건복지부
1750	보건	보건기타	출생 순위별 출생성비	보건복지부
1751	보건	보건기타	출생, 사망 및 자연 인구증가율	보건복지부
1752	보건	보건기타	출생시 기대여명 및 출생성비	보건복지부
1753	보건	보건기타	퇴원수납집계	보건복지부
1754	보건	보건기타	퇴원환자 평균입원일수	보건복지부
1755	보건	보건기타	퇴원환자평균재원일수통계	보건복지부
1756	보건	보건기타	항생제 및 주사제 처방률	보건복지부
1757	보건	보건기타	해피콜 1회차만족도조사	보건복지부
1758	보건	보건기타	해피콜 2회차만족도조사	보건복지부
1759	보건	보건기타	해피콜 3회차만족도조사	보건복지부
1760	보건	보건기타	해피콜 참여율장표	보건복지부
1761	보건	보건기타	헌혈률 및 헌혈성비	보건복지부
1762	보건	보건기타	헌혈사업실적	보건복지부
1763	보건	보건기타	헌혈인구 및 개인헌혈 비율	보건복지부
1764	보건	보건기타	현금영수통계	보건복지부
1765	보건	보건기타	혈액공급량	보건복지부

ID	대분류	중분류	지표명	소관부처
1766	보건	보건기타	GDP대비 국민의료비 추이	보건복지부
1767	주거	임대주택	임대주택 건설실적(2011)	국토해양부
1768	주거	임대주택	임대주택 분양전환실적	국토해양부
1769	주거	임대주택	임대주택 현황	국토해양부
1770	주거	임대주택	장기 공공임대주택 비율	국토해양부
1771	주거	임대주택	임대료 보조 가구 비율	국토해양부
1772	주거	임대주택	임대주택 재고현황	국토해양부
1773	주거	주거복지	국민주택기금 조성 및 운용 실적	국토해양부
1774	주거	주거복지	최저주거기준 미달가구 비중	국토해양부
1775	주거	주거복지	주택이외 거주 점유율	국토해양부
1776	주거	주거복지	저소득층 주택자금 융자지원현황	국토해양부
1777	교육	유아교육	만5세아 유치원 무상교육비 지원	교육과학기술부
1778	교육	유아교육	유치원 현황	보건복지부
1779	교육	유아교육	연도별 유치원 원아수 추이	보건복지부
1780	교육	유아교육	유아학비 지원자격별 책정 가구수 현황	보건복지부
1781	교육	유아교육	유아교육비 지원 대상 현황	보건복지부
1782	교육	유아교육	유아학비 지원자격별 책정 아동수 현황	보건복지부
1783	교육	유아교육	유치원 개황	국무총리실
1784	교육	초등교육	학교급식 실시 현황	교육과학기술부
1785	교육	초등교육	학교정보화 수준	교육과학기술부
1786	교육	초등교육	학령아동 변동 추계	교육과학기술부
1787	교육	초등교육	적령아동취학	국무총리실
1788	교육	초등교육	적령아동취학	국무총리실
1789	교육	초등교육	초등학교 개황	국무총리실
1790	교육	중등교육	중고등학교 장학금, 학비감면 수혜현황	교육과학기술부
1791	교육	중등교육	일반계고등학교(국공립)	국무총리실
1792	교육	중등교육	일반계고등학교(사립)	국무총리실
1793	교육	중등교육	자율고등학교(국공립)	국무총리실
1794	교육	중등교육	자율고등학교(사립)	국무총리실
1795	교육	중등교육	중학교(국공립)	국무총리실
1796	교육	중등교육	중학교(사립)	국무총리실
1797	교육	중등교육	특성화고등학교(국공립)	국무총리실
1798	교육	중등교육	특성화고등학교(사립)	국무총리실
1799	교육	중등교육	특수목적고등학교(국공립)	국무총리실
1800	교육	중등교육	특수목적고등학교(사립)	국무총리실
1801	교육	고등교육	국내/외 박사학위 취득자 현황	교육과학기술부
1802	교육	고등교육	고등교육기관 졸업자 취업률	교육과학기술부
1803	교육	고등교육	대학 재정지원 사업 현황	교육과학기술부
1804	교육	고등교육	교육대학교	국무총리실
1805	교육	고등교육	전문대학	국무총리실
1806	교육	평생교육	학점은행제 및 독학사 학위수여자 현황	교육과학기술부
1807	교육	평생교육	e-러닝 활용 현황	교육과학기술부
1808	교육	평생교육	학교도서관 현황	교육과학기술부
1809	교육	평생교육	학력인정 평생교육시설 현황	교육과학기술부

ID	대분류	중분류	지표명	소관부처
1810	교육	평생교육	대학부설 평생교육원 현황	교육과학기술부
1811	교육	평생교육	평생학습 참여율	교육과학기술부
1812	교육	평생교육	전국 평생학습관 분포/운영 현황	문화체육부
1813	교육	평생교육	비형식/준형식 평생교육기관 총개황	국무총리실
1814	교육	평생교육	지역별 평생교육기관 현황	국무총리실
1815	교육	평생교육	평생교육 학생·학습자 현황	국무총리실
1816	교육	평생교육	평생교육사 양성현황	국무총리실
1817	교육	평생교육	학교형태 평생교육기관 총개황	국무총리실
1818	교육	특수교육	특수교육대상자 진학률/취업률	교육과학기술부
1819	교육	교육기타	IMD 교육경쟁력 순위	교육과학기술부
1820	교육	교육기타	OECD 학업성취도(PISA) 순위	교육과학기술부
1821	교육	교육기타	유학생 현황	교육과학기술부
1822	교육	교육기타	교원 1인당 학생 수	교육과학기술부
1823	교육	교육기타	취학률 및 진학률	교육과학기술부
1824	교육	교육기타	학생 1인당 공교육비	교육과학기술부
1825	교육	교육기타	학생 체격/체력검사 현황	교육과학기술부
1826	교육	교육기타	학업성취도 평가(교과별 성취수준 비율)	교육과학기술부
1827	교육	교육기타	산학협력 현황	교육과학기술부
1828	교육	교육기타	인력수급 전망	교육과학기술부
1829	교육	교육기타	학자금 대출 현황	교육과학기술부
1830	교육	교육기타	UNDP 인간개발지수(HDI) 순위	교육과학기술부
1831	교육	교육기타	IEA 학업성취도(TIMSS) 순위	교육과학기술부
1832	교육	교육기타	GDP 대비 학교교육비 비율	교육과학기술부
1833	교육	교육기타	국민교육수준(학력별 인구분포)	교육과학기술부
1834	교육	교육기타	학력별 임금 격차 및 교육투자 수익률	교육과학기술부
1835	교육	교육기타	SCI 논문 발표수	국가과학기술위 원회
1836	교육	교육기타	기타학교	국무총리실
1837	교육	교육기타	사설학원 및 독서실	국무총리실
1838	교육	교육기타	학교급 및 시도별 사교육 참여율	통계청
1839	교육	교육기타	학교급 및 시도별 월평균 사교육비	통계청
1840	교육	교육기타	교육기회의 충족도 및 미충족 이유 (15세이상 인구)	통계청
1841	교육	교육기타	교육비 부담요인(30세 이상 가구주)	통계청
1842	교육	교육기타	교육비에 대한 인식(30세 이상 가구주)	통계청
1843	교육	교육기타	부모의 자녀 기대 교육 수준 및 교육목적	통계청
1844	교육	교육기타	부모의 자녀 학교운영 참여도(30세이상 인구)	통계청
1845	교육	교육기타	자녀유학에 대한 견해(30세이상 인구)	통계청
1846	교육	교육기타	자녀유학을 원하는 이유(30세이상 인구)	통계청
1847	교육	교육기타	전공과 직업의 일치도(15세이상 인구)	통계청
1848	교육	교육기타	학교교육의 효과(15세이상 인구)	통계청
1849	교육	교육기타	학생의 기대하는 교육수준 및 기대교육목적	통계청
1850	교육	교육기타	학생의 수업참여도(15세이상 재학생)	통계청
1851	교육	교육기타	학생의 학교생활 만족도(15세이상 재학생)	통계청

ID	대분류	중분류	지표명	소관부처
1852	교육	교육기타	지역별 학생·학습자 현황	국무총리실
1853	노동	고용	직업능력개발훈련실시현황	고용노동부
1854	노동	고용	고용센터 구인, 구직 및 취업현황	고용노동부
1855	노동	고용	근로자 평균근속년수, 평균연령, 학력별 임금	고용노동부
1856	노동	고용	장애인 의무고용 현황	고용노동부
1857	노동	고용	일반고용동향	고용노동부
1858	노동	고용	직업훈련현황	고용노동부
1859	노동	고용	직업훈련현황	고용노동부
1860	노동	고용	여성 전문·관리직 종사자 구성비	여성가족부
1861	노동	고용	여성경제활동인구 및 참가율	여성가족부
1862	노동	고용	종사상 지위별 여성취업자 구성비	여성가족부
1863	노동	고용	남성대비 여성 임금비율	여성가족부
1864	노동	고용	고령자 고용동향	통계청
1865	노동	고용	여성 고용동향	통계청
1866	노동	고용	청년 고용동향	통계청
1867	노동	고용	행정구역(시도) 경제활동인구(구직기간 1주 기준)	통계청
1868	노동	고용	행정구역(시도) 경제활동인구(구직기간 1주 기준)	통계청
1869	노동	고용	행정구역(시도) 실업자/실업률	통계청
1870	노동	고용	행정구역(시도) 실업자/실업률	통계청
1871	노동	고용	행정구역(시도) 취업자	통계청
1872	노동	고용	행정구역(시도) 취업자	통계청
1873	노동	고용	행정구역(시도)/활동상태별 비경제활동인구	통계청
1874	노동	고용	행정구역(시도)/활동상태별 비경제활동인구	통계청
1875	노동	고용	비정규직 고용동향	통계청
1876	노동	고용	고용의 안정성(19세 이상 인구)	통계청
1877	노동	고용	여성취업 장애요인(주된응답, 13세 이상 인구)	통계청
1878	노동	고용	여성취업에 대한 견해(13세 이상 인구)	통계청
1879	노동	고용	직업선택요인	통계청
1880	노동	고용	청소년이 선호하는 직장	통계청
1881	노동	고용	외국인근로자(고용허가제) 고용동향	고용노동부
1882	노동	고용	시간제 근로자의 비중 및 분포	고용노동부
1883	노동	고용	임시 근로자의 비중	고용노동부
1884	노동	고용	장기 실업자의 비중	고용노동부
1885	노동	고용	적극적 노동시장 프로그램 참여자	고용노동부
1886	노동	고용	고용률	고용노동부
1887	노동	고용	경제활동참가율	고용노동부
1888	노동	고용	조정실업률(HUR)	고용노동부
1889	노동	고용	최저임금 일반현황	고용노동부
1890	노동	고용	임금격차	고용노동부
1891	노동	고용	국가기술자격 응시 및 취득 현황	고용노동부
1892	노동	근로환경	출산 및 육아휴직 현황	고용노동부
1893	노동	근로환경	고용형태에 따른 근로조건 실태 현황	고용노동부



ID	대분류	중분류	지표명	소관부처
1894	노동	근로환경	정규직과 비정규직의 시간당 임금총액	고용노동부
1895	노동	근로환경	사내근로복지기금 설치 현황	고용노동부
1896	노동	근로환경	월평균 근로일수, 근로시간, 임금총액	고용노동부
1897	노동	근로환경	사망재해현황및분석-지역별	고용노동부
1898	노동	근로환경	전체 재해 현황 및 분석-지역별	고용노동부
1899	노동	근로환경	근로여건 만족도	통계청
1900	노동	근로환경	맞벌이부부 및 가구주의 1주일 평균 근로시간	통계청
1901	노동	근로환경	육아휴직장려금 지급실적	보건복지부
1902	노동	근로환경	산업재해 발생현황	고용노동부
1903	노동	근로환경	맞벌이부부 및 여자 배우자의 1주일 평균 근로시간	통계청
1904	노동	노사관계	지역별 · 전국중앙조직별 노동조합 조직현황	고용노동부
1905	노동	노사관계	교원 노동조합 조직현황	고용노동부
1906	노동	노사관계	노사협의회 설치 현황	고용노동부
1907	노동	노사관계	공무원 노동조합 조직현황	고용노동부
1908	노동	노사관계	조정 및 심판사건 처리 현황	고용노동부
1909	노동	노사관계	노사분규 사업장 및 근로손실 일수	고용노동부
1910	노동	사업체	내역별, 산업별, 규모별 노동비용	고용노동부
1911	노동	사업체	지역별(4월기준, 상용근로자)	고용노동부
1912	노동	사업체	산업별, 규모별, 사업체수	고용노동부
1913	노동	사업체	산업별, 규모별, 종사상지위별, 성별 종사자수	고용노동부
1914	노동	사업체	시도별, 산업별, 규모별, 사업체수	고용노동부
1915	노동	사업체	시도별, 산업별, 규모별, 종사상지위별, 성별 종사자수	고용노동부
1916	노동	사업체	산업별·직종별·규모별·직능수준별 사업체노동력조사(16개 시도별)	고용노동부
1917	노동	사업체	산업별, 직종별, 사업체 규모별 노동력 수요동향	고용노동부
1918	노동	임금	최저임금 일반현황	고용노동부
1919	노동	임금	임금 채권 및 체당금 지급 현황	고용노동부
1920	노동	임금	임금교섭 타결현황	고용노동부
1921	노동	임금	퇴직연금 도입 현황	고용노동부
1922	사회/환경	안전	자연재난 발생현황	소방방재청
1923	사회/환경	안전	자연재난 복구비 추이	소방방재청
1924	사회/환경	안전	소년범죄 현황	경찰청
1925	사회/환경	안전	학력별 피의자	경찰청
1926	사회/환경	안전	피의자 현황	경찰청
1927	사회/환경	안전	범죄피해자지원현황	보건복지부
1928	사회/환경	안전	이동 안전사고 현황	통계청
1929	사회/환경	환경	기후변화가 일상생활에 미치는 영향 (20세이상 인구)	통계청
1930	사회/환경	환경	녹색생활지표	보건복지부
1931	사회/환경	환경	환경성과지수(EPI)	환경부
1932	문화	문화/예술	전국 주민자치센터 현황	문화체육부
1933	문화	문화/예술	주중 1일 2시간 이상 앉아 있는 여가시간율	보건복지부

ID	대분류	중분류	지표명	소관부처
1934	문화	문화/예술	앞으로 하고 싶은 여가활동	통계청
1935	문화	문화/예술	여가활동 만족도	통계청
1936	문화	문화/예술	여가활동 불만족 이유	통계청
1937	문화	문화/예술	전국 주민자치센터 여가프로그램 현황	문화체육부
1938	문화	문화/예술	주말이나 휴일의 여가활동	통계청
1939	문화	체육	생활 체육참여현황	문화체육부
1940	문화	체육	체육동호인클럽 현황	문화체육부
1941	문화	체육	국민체육센터 건립 현황	문화체육부
1942	문화	체육	생활체육공원 현황	문화체육부
1943	문화	체육	체육지도자 양성 현황	문화체육부
1944	문화	체육	응답자특성별 선호하는 할인 혜택	문화체육부
1945	문화	체육	응답자특성별 신뢰하는 정보채널	문화체육부
1946	문화	체육	응답자특성별 운동 여부/장소	문화체육부
1947	문화	체육	응답자특성별 운동에 대한 의지(비실행자만 해당)	문화체육부
1948	문화	체육	응답자특성별 운동의 목적/횟수/시간	문화체육부
1949	문화	체육	응답자특성별 운동의 효과	문화체육부
1950	문화	체육	응답자특성별 이용하는 체육시설 만족도	문화체육부
1951	문화	체육	응답자특성별 자치단체의 장애인 생활체육시설에 대한 관심의 인식	문화체육부
1952	문화	체육	응답자특성별 장애인 생활체육 지도자 교육프로그램 필요성	문화체육부
1953	문화	체육	응답자특성별 장애인 스포츠클럽 신규결성 및 조직 확대의 필요성	문화체육부
1954	문화	체육	응답자특성별 장애인 체육시설 건설 및 대회개최의 기업후원에 대한 인식	문화체육부
1955	문화	체육	응답자특성별 전문지도자의 만족도	문화체육부
1956	문화	체육	응답자특성별 전문지도자의 필요성	문화체육부
1957	문화	체육	응답자특성별 체육시설에 설치해야 할 편의시설	문화체육부
1958	문화	체육	응답자특성별 통합체육에 대한 비장애인의 생각에 대한 장애인의 인식	문화체육부
1959	문화	체육	응답자특성별 희망하는 운동 종목	문화체육부
1960	문화	체육	장애인 생활체육 분포 현황	문화체육부
1961	문화	체육	장애인생활체육	문화체육부
1962	문화	체육	공공체육시설 현황 및 1인당 체육시설 면적	문화체육부
1963	문화	체육	공공체육시설	문화체육부
1964	복지재원	복지재원	정부예산 대비 보건복지노동 예산	보건복지부
1965	복지재원	복지재원	정부예산 대비 보건복지부 예산	보건복지부
1966	복지재원	복지재원	지방정부 총예산 대비 보건복지예산	보건복지부
1967	복지재원	복지재원	사회복지지출	보건복지부
1968	복지재원	복지재원	공공사회복지지출	보건복지부
1969	복지재원	복지재원	법정민간사회복지지출	보건복지부
1970	복지재원	복지재원	자발적민간사회복지지출	보건복지부
1971	복지재원	복지재원	국민의료비	보건복지부

ID	대분류	중분류	지표명	소관부처
1972	복지재원	복지재원	국민 1인당 복지지출액(전체)	보건복지부
1973	복지재원	복지재원	복지대상자 1인당 복지지출액(전체)	보건복지부
1974	복지재원	복지재원	기초자치단체별 주민 1인당 복지지출액	보건복지부
1975	복지재원	복지재원	기초자치단체별 복지대상자 1인당 복지지출액	보건복지부
1976	복지재원	복지재원	소요재원 추계(11년~15년, 국비+지방비)	보건복지부
1977	복지재원	복지재원	보건복지분야 국고보조사업 예산액	보건복지부
1978	복지재원	복지재원	보건복지분야 국고보조사업 지출액	보건복지부
1979	복지재원	복지재원	보건복지부 예산현황	보건복지부



### 부록 3. 사회보장통계 주요지표(안) 목록

〈부표 2〉 사회보장통계 주요지표(총: 242개)

분야	Input	Output	Outcomes
공공부조 (31)	기초생활보장 대상자 현황 기초생활보장 가구 소득재산 현황 기초생활보장 신청 및 선정 현황 부양의무자 현황 자활사업 참여자 현황 의료급여 수급자 현황 차상위계층 수급자 현황 차상위계층 수급가구 현황 최저생계비 기초생활보장 예산추이 자활기금추이	기초생활보장 급여 실적 현황 기초생활보장 교육급여 현황 기초생활보장 수급자 취업훈련 현황 의료급여 실적 현황 차상위계층 급여 실적 긴급복지 지원 현황 기초생활보장기간 현황 기초생활보장 수급자 보장 탈피자 수 자활사업 참여율	의료급여 사례관리 사전·사후 점수 변화 현황 지니계수 및 상대적빈곤율 추이 차상위계층 고용율 탈빈곤율 자활사업 종료사유 빈곤율
	기초노령연금 수급자 수 기초노령연금 자격 결정 분석	기초노령연금 급여 실적 기초노령연금 수급률	노인빈곤율
사회보험 (22)	공적연금 가입자 및 보험료 현황 건강보험 가입자 및 보험료 현황 고용보험 가입자 및 보험료 현황 산재보험 가입 및 보험료 현황 노인장기요양시설 현황 노인장기요양보험 대상자, 신청자, 판정자, 이용자 현황 요양보호사 현황 요양보호사 임금	공적연금 급여지급현황 건강보험 요양급여 현황 건강보험 다빈도 상병 급여현황 고용보험 급여지급현황 산재보험 요양급여 현황 국민연금 재정수지 현황 건강보험 징수율·채납율	공적연금 수급률 공적연금 소득대체율 건강보험 보장률 고용지원서비스 이용자 취업률 노인장기요양보험 이용자 만족도 산업재해 피재근로자 원직장 복귀율 사회보험료 부담에 대한 인식

## 〈부표 2〉 계속

분야	(대상)	Input	Output	Outcomes
사회 서비스 (56)	보육 (17)	보육 아동 및 시설 현황 특수보육시설 수 유아교육비 지원 대상 현황 누리과정 어린이집 보육료 지원 보육교사 수 보육시설종사자 현황 직장어린이집 현황	누리과정 어린이집 보육료 지원 보육료 지원 현황(누리과정 제외) 어린이집 미이용아동 양육수당 지원 실적 보육시설 미설치 지역 현황 보육시설 평가인증 기관 현황 보육료 지원단가	보육시설 이용율 취약보육 실시율 보육시설 정원충족률 직장보육시설 대상기업 의무이행률
	아동 청소년 (10)	입양아동 현황 가정위탁 보호아동 현황 아동복지교사 현황	아동발달계좌(디딤씨앗통장) 개설현황 급식지원 현황 청소년 가출 실태 학대아동 보호건수	아동빈곤율 청소년 복지시설 이용 만족도 청소년 수련관 프로그램 선호도
	여성 가족 (12)	다문화가족 현황 한부모가족 현황 한부모가족복지시설 현황	다문화가족 급여 실적 한부모가족 급여 실적 여성폭력상담 지원 현황 성폭력·가정폭력 지원현황	총 혼인건수 및 조혼인율 총 이혼건수 및 조이혼율 가족과 함께하는 생활시간량 함계출산율 출생 순위별 출생성비
	노인 (11)	노인 현황 독거노인 수 장사시설 현황(묘지 및 봉안시설) 선호 장례방법	노인복지시설 서비스제공 현황 공설·법인묘지 이용현황 화장통 현황	노인취업률 현황 노후준비방법 노인자살율 노년부양비 및 노령화지수
	장애인 (6)	장애인 현황	장애인복지 급여 실적 장애인 소득보장현황 장애인보장구지급현황	취업장애인 월평균 소득 장애인의무고용현황
사회복지일반 (11)		사회복지시설 현황 사회복지시설 입퇴소자 현황 바우처사업 서비스제공기관 현황 바우처사업 서비스제공인력 현황	사회복지시설 이용현황 사회복지시설 후원금(품) 사용현황 기부 및 자원봉사현황 바우처 서비스 급여지출 현황	받고 싶은 복지서비스 성불평등지수(GII) 삶의 만족도

## 〈부표 2〉 계속

분야	Input	Output	Outcomes
사회보장 (13)	국가보훈대상자 현황 국가보훈 의료지원 대상자 현황 부랑인 대상자 현황 부랑인 수용시설 현황 북한이탈주민 수급자 현황 국가보훈 대상 의료공급기관 수	국가보훈대상자 의료지원실적 국가보훈대상자 급여 실적 적십자회비 모금 및 구호실적 부랑인 시설 지원 실적 북한이탈주민 급여 실적 현황 국가보훈 대상자의 중복의료 이용율	보훈대상자의 생활안정도

## 〈부표 2〉 계속

분야	(세부)	Input	Output	Outcomes
보건 (54)	보건의료 (9)	지역별 의료기관종사 의료인력 지역별 보건의료기관 분포 지역별 고가장비 현황	1인당 연간진료비 보건기관 이용내역 현황 수입식품 검사실적	연간미치료율 GDP대비 국민의료비 보건인력 1인당 국민수
	공공보건 (17)	감염병 발생현황 집단식중독 환자수 암발생자 분포 응급의료기관 수 지역별 보건소, 보건지소, 보건진료소 수	맞춤형방문건강관리 만성질환별 관리실적 맞춤형방문건강관리 암환자관리실적 천식/알레르기비염/아토피피부염 의사진단율/치료율 사망원인통계 영유아 예방접종 현황 이동진료실적 노인 치매환자관리실적 모자보건사업 실적 모자보건 불임부부지원사업실적 응급의료정보센터 운영실적	국가 암 조기검진사업 수검률
	건강증진 (21)	임산부 및 영유아 보충영양 대상자수 현황 운동지원환경조성현황 알코올상담센터 현황 사회복귀시설 이용자 현황 구강건강실태보고현황	보건교육실적 건강지표 현황 주 5일 이상 아침/점심/저녁식사 결식률 구매시도자의 주류 구매 용이성 현재비흡연자의 간접흡연노출률 구매 시도자의 담배구매 용이성 보건소 구강보건사업 실적 정신보건센터업무실적	평균수명(0세 기대여명) 및 건강수명 걷기 실천율 스트레스 인지율 주관적 건강수준 인지율 주관적 수면 충족률 주관적 구강건강인식 우울감 경험률 흡연율
	보건산업 (7)	뇌사자 장기기증현황 인체조직기증 및 수입현황 식품제조 및 가공업소 의약품, 의료기기, 화장품 등 제조업소 보건의료분야 R&D 사업	의약품, 화장품, 의료기기, 의약외품 생산실적 식품 및 식품첨가물 생산실적	



## 〈부표 2〉 계속

분야	Input	Output	Outcomes
주택복지 (8)	임대주택 현황 임대주택 건설실적	임대주택분양전환실적 저소득층 주택자금 융자지원현황 장기 공공임대주택 비율 임대료 보조 가구 비율	주택이외 거처 점유율 최저주거기준 미달가구 비중
고용노동 (14)	시간제 근로자의 비중 및 분포 임시 근로자의 비중 장기 실업자의 비중 임금격차 산업재해 발생현황	적극적 노동시장 프로그램 참여자 고용지원센터 구인, 구직 및 취업현황 외국인근로자(고용허가제) 고용동향 직업능력 개발훈련 실시 현황 사내근로복지기금 설치현황	고용률 실업률 경제활동참가율 조정실업률(HUR)
교육복지 (15)	학교급식 실시 현황 유아교육비 지원 대상 현황 유치원 수 유치원 원아 수 적령이동취학	교원 1인당 학생 수 특수교육대상자 진학률/취업률 평생학습 참여율 학자금 대출 현황 국민 교육 수준 학력별 임금 격차 및 교육투자 수익률 누리과정 유치원 무상교육비 지원 학생 1인당 공교육비 월평균 사교육비	GDP 대비 학교교육비 비율
문화 (8)	전국 주민자치센터 여가프로그램 현황 장애인 생활체육 분포 현황 1인당 체육시설 면적	생활체육 참여현황 공공체육시설 현황	응답자특성별 이용하는 체육시설 만족도 응답자특성별 전문지도자의 만족도 여가활용 만족도
사회환경 (4)	자연재난 발생현황	소년범죄 현황	기후변화가 일상생활에 미치는 영향 인식 환경성파지수(EPI)
재정 (6)	보건복지예산/정부총예산 보건복지예산/지방정부총예산	국민 1인당 복지지출액(전체) 복지대상자 1인당 복지지출액(전체) 기초자치단체별 주민 1인당 복지지출액 기초자치단체별 복지대상자 1인당 복지지출액	